聯合報
UNITED DAILY NEWS
行政院新聞局出版事業登記局版臺報字第零零貳玖號
中華郵政台字第五九四號執照登記為第二類新聞紙類
發行人　王效蘭
今天十二大張　每份訂價拾元
第壹伍玖零肆號
地址：(110-03)台北市忠孝東路四段五五五號
總機：7681234・7601616
訂報：7654312
獨行服務專線：080-212242
商業廣告：7615142
分類廣告：7636775
採訪中心：7689036
地方新聞中心：7689297
本報所刊文圖非經同意不得轉載

今日氣天

市北台	16℃～21℃
10%率機雨降	
市中台	15℃～25℃
0%率機雨降	
市雄高	16℃～26℃
0%率機雨降	

新聞提要　相關新聞刊二版

朝野立委今協商

在野黨團指將提案罷免立院正、副院長　國民黨考慮以「附帶決議」訂定日落條款平息外界抨擊

記者游其昌／台北報導

朝野立委今天將再度面臨國安會組織法等三法爭議，朝野立委已約定在今天上午協商。在野黨強烈要求必須補正三法程序，並自總統府撤回咨文，以否定上周包裹表決的合法性；國民黨願意在三法程序補正上讓步，並考量另以附帶決議方式，訂定「日落條款」，讓三法在實施一年內檢討修正，以平息外界對三法立法程序草率的抨擊。

由於在野黨團揚言要在今天院會中全力動員，提出罷免院長、副院長案，並杯葛立法院正副院長劉松藩、王金平主持院會，受到國民黨高層的重視。國民黨立院黨團昨天也全力動員黨籍立委出席今天院會，以防生變。

對民進黨堅持要求立法院撤回總統咨文，重新補正三法程序的主張，國民黨中央政策會認為，國安會組織法等三法業已經總統公布生效，立法院要撤回咨文有實質的困難。如果民進黨團堅持，國民黨只有讓此爭議付諸表決，否定在野黨派的要求。

至於三法的程序補正，國民黨原本就願意在去年十二月卅一日進行補正，只是當時朝野立委對補正做法仍有爭議，才會以散會的方式，暫時冷卻朝野立委情緒，而在今天院會中重新將三法付諸表決，完成程序補正的工作。

國安會組織法等三法的定位，包括國民黨立委在內都有不同的意見。國民黨中央政策會經這兩天評估後，認為要讓三法組織法接受實質修正的做法，以附帶決議的方式來訂定。

據了解，朝野如果達成共識訂定「日落條款」，國安會、國安局的憲政定位問題將列入今年國民大會第三階段修憲的議題檢討範圍中，憲法增修條文第九條的存廢或修正，都將全盤檢討，使得國安會在憲政架構的定位更明確，而不僅是以立法院的法律層次來解決實質憲政爭議。

國民黨原先有意以修正案方式，將日落條款直接加入三法之中，也能藉以解決要求總統府撤回公布的做法，但國民黨這項提議遭到民進黨團的拒絕，因為在野黨派不願承認上周四表決的程序合法性，不肯讓三法在實施一年內檢討修正。

因此，國民黨將退而求其次，將日落條款直接加入三法之中，也能藉以解決要求總統府撤回公布的做法，但國民黨這項提議遭到民進黨團的拒絕，因為在野黨派不願承認上周四表決的程序合法性，不肯讓三法在實施一年內檢討修正。

規不致產生時空落差的現象，在上周確有不得不以「非常方法」處理的難處，但是，對三法憲政定位和內容修正，仍然有討論和研商的空間，為爭取在野黨立委的支持，中央政策會不排除提出以附帶決議的方式，讓三法在實施一年內檢討修正。

——相關新聞刊二版

補正三組織法程序

觸接切密層高星中　交外假度揆連

見意換交長首我與席出部全乎幾員閣　敘餐宴邀別分理總、統總及耀光李政資坡加新

特派記者陳鳳馨／新加坡三日電

行政院長連戰在新加坡展開四天度假外交，新加坡政府雖強調連戰此行純屬私人性質，但對各項安排顯然極為重視，由新加坡內閣資政李光耀、總統王鼎昌與總理吳作棟出面邀請的三場餐敘，幾乎動員了新加坡內閣中的所有閣員，連戰一行與新加坡第一代、第二代以及極有潛力接班的第三代政壇人物都建立了高層聯繫關係，顯示中星關係的穩定友好發展。

連戰今天上午舉行第一場球敘，由新加坡內政部長黃根成出面邀請，新加坡國家發展部長林切強也陪同打球。經建會主任委員蕭萬長表示，他們對高爾夫球場管理、公共工程採購與競標制度與國家發展等制度交換意見。

中午連戰與黃根成等人共進午餐，下午則在新加坡最新的購物中心義安城逛街購物，晚上參加王鼎昌邀請的晚宴。

值得重視的是，新加坡為接待連戰一行，幾乎所有新內閣閣員都分批參加了餐敘，並與連戰、蕭萬長、新聞局長胡志強等我國首長交換意見。我國高層首長與新加坡部長級以上官員以這種非正式方式會面，且建立私人情誼，成為連戰此行外交上最大收穫。

除了內閣閣員外，新加坡政府還安排了國會議長陳樹群、大法官楊邦孝與連戰等一行會面，使雙方私人友誼建立的範圍還擴及民意代表與司法人員。

今晚參加晚宴的新加坡官員包括：副總理李顯龍夫婦、外交部兼律政部長賈古瑪夫婦、貿工部長姚照東夫婦、勞工部兼第二國防部長李文獻夫婦、交通部兼環境部長馬寶山夫婦、不管部長林文興夫婦、新聞藝術部政務部長兼教育部政務部長柯新治等人。

連同昨天已出席吳作棟邀請餐敘的官員，新加坡內閣中只剩財政部長、教育部長與國家發展部長等人未與連戰一行餐敘。不過明天由李光耀出面邀請的晚宴中，財政部政務部長張志賢、國家發展部長林切強也預定出席。經由此次度假外交，我國除繼續繫李光耀、王鼎昌、吳作棟、李顯龍、黃根成等老朋友的關係，也同時與新加坡政壇明日之星建立新一層的關係。

連戰明天上午將與吳作棟、姚照東等人一起打高爾夫球，下午參觀新加坡的捷運系統，晚上參加李光耀的餐敘，預計後天中午離開新加坡返國。

相關新聞刊二版

海協會及國台辦高層異動

鄒哲開調香港新華社　孫亞夫代海協會秘書長

特派記者樂為良／北京三日電

新的一年開始，中共主管對台工作的國台辦和負責出面談判的海協會高層人事，將作出大幅度調整。

據透露，海協會副會長兼秘書長鄒哲開已調任香港新華社協調部（即統戰部）部長，國台辦綜合局掛正局長級的張曉布則調任海峽旅行社社長。張已上任而鄒在過完春節後不久亦將赴港履新。

而甫結束訪台的海協會副秘書長孫亞夫將暫代鄒哲開留下的海協會秘書長職務，同時調升接任鄒在國台辦綜合局局長一職；此外，國台辦交往局副局長趙正豫將調任海協會副秘書長。趙正豫曾任空軍團級幹部，後調進國台辦擔任人事處處長及交往局副局長。

儀仗戰連長院政行國我待款，宴設村假度沙白在晚昨，（左）儀仗昌鼎王統總坡加新。目注人引當相，衫襯花的厚濃息氣帶熱著身長院連。（右）

真傳坡加新／銘錫林者記

上校之死　命案當天　郭力恆曾打電話回住處

專案小組大膽研判兇手可能以帆船運屍　昨重驗兩轎車有無血跡反應

記者陳一雄／台北報導

偵辦尹清楓上校命案的刑事局人員發現，上月九日上午，郭力恆上校自退役少將張鎮瑞住宅打電話約尹清楓到來來豆漿店前後，都曾經打電話回自己內湖路一段七九巷的租住處找力恆獨居這個租住處，專案小組認為，究竟郭從別人家打電話回自己家，找的是誰？將是命案的關鍵。專案人員懷疑，當時在郭宅等電話的人，可能就是到豆漿店找尹清楓，再陪尹到宏業西餅店買飲料的那兩名男子，甚至可能就是行兇的人。

至於兇手將尹清楓殺害後，是如何將尹丟到海裡。專案小組依據尹案相關人員曾在案發前接觸過帆船的狀況，大膽研判兇手可能以帆船將尹運出海岸外，企圖讓屍體漂出太平洋。警方正就相關事證調查中。

另外，刑事局鑑識人員昨天勘驗查扣的車火商劉福及祝本立的轎車。經鑑識人員以最新的多波域光源儀等精密儀器初步勘驗後，認為劉福的裕隆速利轎車的車內及後車廂內均有螢光反應，顯然已清洗過，也換過椅套，不過，鑑識人員仍在駕駛座右側座位的頭枕等地方，發現三處可疑斑點。針對這一發現，刑事局長洪鼎元指示將劉的車子留下，由鑑識人員再詳細採證，祝本立的轎車則在驗完後交由憲兵司令部拖回。

刑事局今天有兩項勘驗行動。鑑識人員今天將勘驗郭力恆上校於案發前使用的一輛白色福斯轎車；法醫楊日松今天上午將帶同鑑識人員複驗尹清楓上校的屍體，深入查證尹清楓命案發生後，軍方專案小組依據尹清楓頭部、喉部、腹部及小腿處的傷痕，推演尹遇害的幾種可能狀況，其中一項推斷是，尹清楓遇害的第一現場是車子。由於兇手即使是在車子以外的地方將尹殺害，也必須用車子將尹清楓的屍體運到宜蘭去棄，軍方乃將關係人劉福、祝本立及郭力恆的車子查扣勘驗，但沒有發現可疑。

相關新聞刊三版

- 「南進政策」已獲六國具體回應（二版）
- 國民黨將研究提出公民創制複決法（二版）
- 本報民意調查：半數贊成開放直航（四版）
- 法務部擬妥防制賄選策略（六版）
- 頭號槍擊要犯侯東榮在彰化落網（七版）
- 北韓準備與美日建交（九版）

記名公債利息　將可採分離課稅

財政部擬提高中央政府債務限額　借款決納入規範

記者李莉珩／台北報導

財政部即將修改公債課稅方式，記名公債利息將可採取分離課稅，稅率為百分之二十，減少高所得者的逃稅誘因。

財政部國庫署今天下午將向部長林振國簡報「中央政府建設公債發行及借款條例修正草案」，除了提高中央政府的債務限額外，公債課稅方式也將有重大改變。

財政部高級官員指出，中央政府建設公債發行及借款條例修正方向包括：

- 首度將政府借款納入規範。為避免中央政府未來大量靠借款來籌措財源，因此將規定中央政府借款總額，不得超過當年度總預算及特別預算歲出總額的百分之三十。
- 中央政府建設公債發行總額度，將提高至不得超過當年度總預算的百分之一百四十到百分之一百六十間。
- 公債利息課稅方式將改採雙軌制。目前公債持有人的利息所得必須在年終報稅時合併其他所得申報，跟銀行利息、股利所得等共計有二十七萬元免稅額。將來公債持有人可自行決定採分離課稅或合併課稅，採分離課稅者，稅率為百分之二十，和短期票券利息稅率相同。
- 為使借款利率合理化，明定財政部必須以比價、議價或公告投標方式辦理借款，借款底價由財政部訂定。
- 增列設置公債償債基金，未來將定期發行公債，中央政府有需要時也可以提前償還未到期的公債。
- 增列國庫可發行「免稅公債」、「儲蓄公債」等多樣化的公債發行形式。

兩岸民航將採「一段票」

陸委會原則同意　交通部針對訂擬業務運聯管理辦法

記者李健果／台北報導

兩岸民航業將進入實質合作階段。在陸委會政策許可下，交通部已針對兩岸民航業的旅客、行李載運、行李查詢、旅客訂位、機票代售及貨物承攬等業務的聯運行為，擬訂具體管理辦法，該項辦法通過後，兩岸民航業除了航空器仍不能對飛外，已可展開全面性的合作。

目前旅客自台灣前往大陸均經第三地，機票也是兩段票，對旅行業者及旅客都十分不便。旅客在轉機時，前後段分屬不同航空公司，一旦轉機出了狀況不易處理，而且行李雖可直掛對岸，一旦行李遺失，查詢也十分困難。

陸委會已原則同意華航與大陸航空公司未來可採「一段票」，亦即由台北到大陸各大城市可一票到底，不必再分成兩張票，但與一段票隨之而來的有許多合作關係，必須明確規範，供航空公司遵守，交通部因而擬訂管理辦法。

該項「台灣地區民用航空運輸業委託大陸地區民用航空業營運管理辦法」中，對即將開始的「一段票」措施，規定兩岸民航業不得直接進行合作清帳，必須依照國際民航組織規定，透過「國際清帳中心」，行李查詢也必須透過中間者進行。

旅客訂位也將列入未來兩岸航空公司開放聯運的項目之一，但兩岸的電腦連線必須透過第三地，不得進行直接連線。

民航業者認為，上述開放項目除了對航空業者可帶來更大的使利外，真正獲益的還是旅客，未來在訂位、轉機及行李查詢將更為便利，也更有保障。民航局將在下周邀航空業者討論該法。交通部官員說，為了慎重起見，該項辦法仍將與陸委會作進一步討論，才會定案。

元美萬一逾將年今　得所民國

元兆六幣台新破突可額毛產生民國估預處計主

記者王馮薇／台北報導

今年我國經濟成長將跨越兩大門檻。行政院主計處統計，今年我國國民生產毛額（GNP）將突破新台幣六兆元，平均每人國民所得超過一萬美元。

根據主計處統計，今年我國平均每人國民所得將達一萬零兩百一十七美元，以新台幣計算為二十七萬四千五百元，平均每人國民生產毛額增加為一萬一千二百三十七美元。

主計處並預測，今年全年國民所得名目增加百分之九點零五，扣除物價變動後，實質成長百分之五點六六。

今年我國國民生產毛額將突破新台幣六兆元，扣除物價變動因素後，今年實質國民生產毛額突破新台幣五兆元，較去年增加百分之六點二。

官員表示，經濟發展同時追求質和量的成長，近年我國經濟成長率雖然不高，由於經濟規模擴大，在量方面，已經有追另一亞洲四小龍國家—韓國。

主計處並預估，今年進出口貿易將超過一千七百億美元，出超將由去年的八十一億美元提高為九十億美元，出口年增率也上升為百分之八點二一。

83年度
全國冬令
青年活動
走進自然・踏出健康
❶草嶺原野知性活動隊
❷豐山—石鼓盤采風隊
❸草嶺山林挑戰營
❹第十八屆東勢林場全國大露營
❺合歡山雪地活動隊
❻杉林溪活動隊
❼太平山—大峽谷采風隊
❽瑞里山野探幽隊
❾東埔溫泉古道活動隊
❿阿里山塔塔加森林探幽隊
集已贏得萬餘青年
激烈迴響
即將於元月十日截止報名
15項屬於全國青年朋友的活動之精華及融合已參加過五十萬青年的意見而舉辦！讓我們的青年皆有個充實有意義的寒假，歡迎年滿十五歲以上學生及社會青年報名參加！
報名、簡章：索取請親至下列各詢問報名處或附回郵寄台中市台中港路一段304號戶外生活文教基金會
東亞國青年海外青年活動
泰國、蒲吉、新加坡、日本、韓國精美簡章備索
各地詢問報名處
●基隆市醫療商用品李二店　(02)4251188
●台北市中華路青年醫會　(02)3147688
●板橋市中山路永橋彩色冲印　(02)9590717
●三重市鑽新器明秀體育用品　(02)9753015
●桃園市新觀彩色冲印　(03)3329639
●中壢市大同路伊士曼冲印　(03)4257600
●新竹市鵬利路名高體育　(035)266883
●台中市台中港路總服務處　(04)3228888
●彰化市光復路三上彩色　(04)7243810
●員林鎮中山路三上彩色　(04)8352927
●嘉義市中山路伊士曼冲印　(05)2257423
●台南市西門路伊士曼冲印　(06)2210173
●高雄市鑽圓三路方行體育　(07)2615350
●屏東市民族路華麗冲印　(08)7326017
戶外生活文教基金會

1994　歐洲年度風雲冠軍車

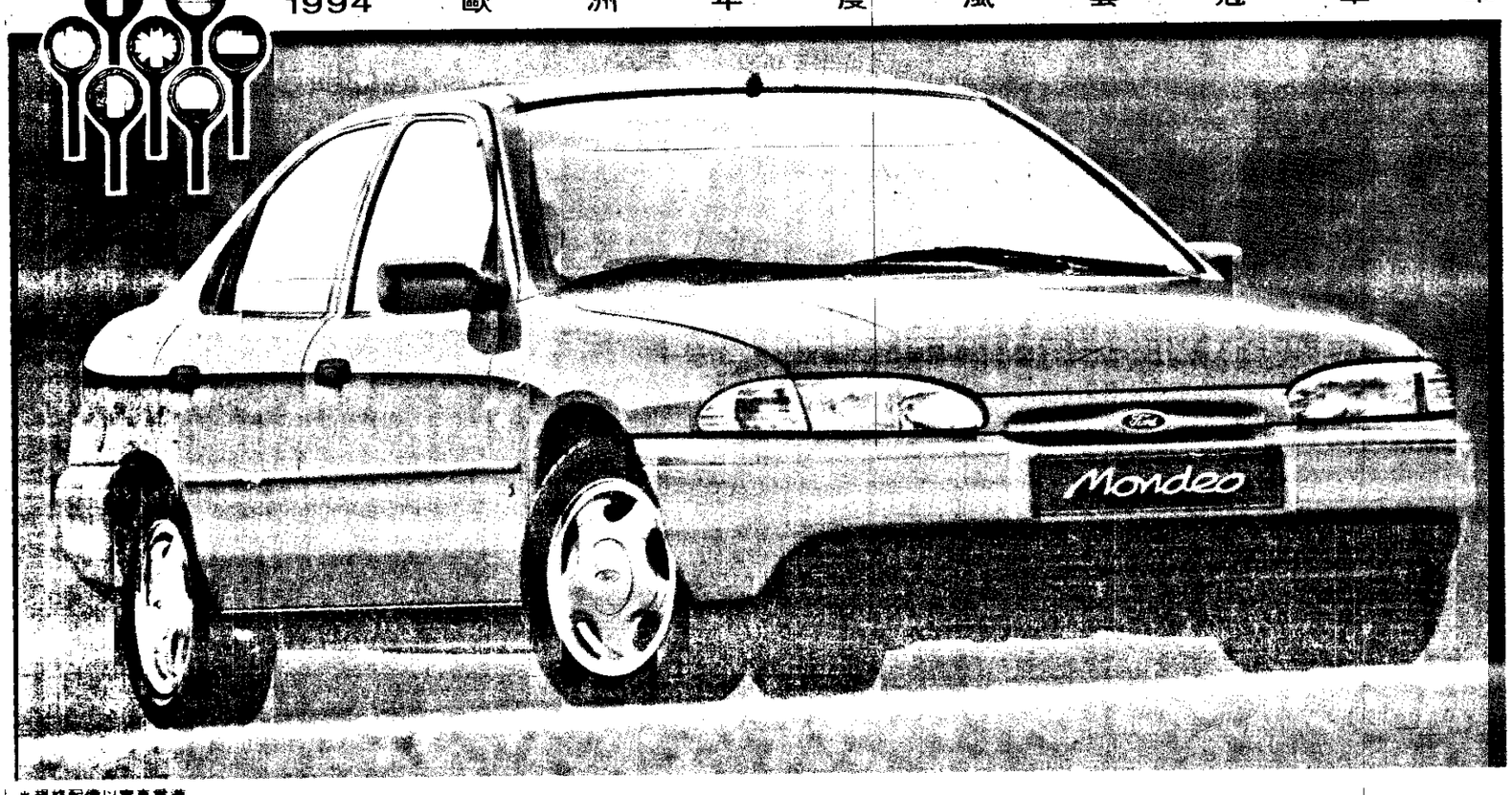

車壇第1盛事
歐洲第1名車

1994歐洲年度風雲冠軍車的最高殊榮
現在領給歐洲第一名車ALL-NEW FORD MONDEO
程序式電子噴射DOHC 16V ZETA引擎
擁有136匹最大馬力(德制淨值)
極速高達204公里(2.0手排),0～100km／h僅需9.6秒
配備SRS安全氣囊等「貼身保護」安全設計及ABS、TCS等
防護性及主動性安全科技
甫上市,即成為注目焦點,並締造驚人銷售佳績
ALL-NEW FORD MONDEO自衆多百萬名車中脫穎而出
贏得所有專業評審的肯定讚賞
敬請親臨鑑賞1994 ALL-NEW FORD MONDEO風雲冠軍的風采
體驗操控新快感,試車請洽福特全國經銷商

Ford
Mondeo
CAR OF THE YEAR

＊規格配備以實車為準
■五門轎跑車2.0 Si(手)75.2萬元■四門轎車2.0 GLX(自)77.7萬元,1.8LX(自/手)68.5萬元/65.4萬元◆福特全車系新車保證期2年5萬公里◆廢氣排放控制系統保證5年8萬公里◆另有48期優惠分期辦法實施中,請洽福特經銷商■12/20～1/16福特「百萬佳績・百萬回饋」熱烈展開中,訂購Mondeo文車即送國際牌迷你冰箱乙台

福特汽車全國經銷商：

大鑽(基隆)	萬達(北市)	立達(北市)	金門(板橋)	萬達(桃園)	東興(宜蘭)	鉅昌(竹北)	上立(台中)	彰泰(彰化)	啓福(南投)	東輔(嘉義)	新營(台南)	上正(高雄)	南榮(屏東)
(02)4273293	(02)5051234	(02)9352800	(02)2527151	(03)3321131	(039)282930	(035)518131	(04)3282288	(04)7322181	(049)229121	(05)2780505	(06)6563466	(07)3410301	(08)7222541
大鑽(北市)	普羅(北市)	中懋(北淡)	金門(新莊)	鈞富(桃園)	東鉦(花蓮)	力行(苗栗)	億和(台中)	建統(員林)	金莊(虎尾)	愛馬(朴子)	品福(台南)	三吉(高雄)	晉泰(屏東)
(02)8310020	(02)3914339	(02)8931656	(02)9025211	(03)3261333	(038)334076	(037)267200	(04)8332566	(04)8816991	(05)6331366	(05)3702706	(06)2970121	(07)7258181	(08)8326091
台達(北市)	亞太(二重)	正人(內湖)	建富(三重)	福祐(中壢)	中源(台東)	苗福(頭份)	廣都(溪湖)	九和(台中)	北昇(北港)	來福(台南)	九和(高雄)	南福(高雄)	全進(金門)
(02)7412131	(02)9990222	(02)6277456	(02)9884658	(03)4521211	(089)310157	(037)684777	(04)2614171	(05)7821122	佳億(嘉義)	侯氏(台南)	允揚(高雄)	富射(岡山)	(0823)33133
中太(北市)	九和(北市)	名利(中永和)	吉人(土城)	遠勝(楊梅)	新苗(新竹)	群大(沙鹿)	遠泰(潭子)	總福(草屯)	(05)2376011	(06)2682751	(07)8037080	(07)6222161	
(02)7682166	(02)3922211	(02)2223666	(02)2662433	(03)4755111	(035)325115	(04)6620322	(04)5345566	(049)328661					

福特汽車一路領先
製造：歐洲福特
代理：福運汽車
福嘉實業