聯合報 UNITED DAILY NEWS
行政院新聞局出版事業登記局版臺報字第零零貳玖號
中華郵政台字第五九四號執照登記爲第二類新聞紙類
發行人 王效蘭
今天十五大張 每份訂價拾元
第壹伍參零玖號
地址：(110-03)台北市忠孝東路四段五五五號
電話：總機：7681234・7601616
訂報：7654312
發行服務專線：080-212242
商業廣告：7615142
分類廣告：7636775
採訪中心：7689036
地方新聞中心：7689297
本報所刊文圖非經同意不得轉載

組小動推保健民全立成院政

損虧應因率費整調以議決 處備籌局保健置設前底月一十 表度進施實定訂

記者陳鳳馨／台北報導

行政院昨天正式成立跨部會的全民健康保險推動小組，並舉行第一次會議，行政院為貫徹八十三年底實施全民健保的政策，終於跨出第一步；會中決議，全民健保實施，其費用必須自零開始，且未來應立法明訂全民健保如有虧損，以調整費率因應，這項政策性宣示是為避免全民健保拖垮政府財政，但在立法院可能引發爭議。

行政院全民健保推動小組同時通過實施全民健保進度表，當前最重要的工作是成立「中央健康保險局籌備處」，以及協調立法院通過勞保與農保條例修正案納入眷屬保險。

根據行政院擬定的進度表，中央健康保險局籌備處在今年十一月底前成立，勞、農保條例修正案如能順利在本會期通過，勞保與農保配偶明年初納入保險、勞農保的父母與子女則在明年中納入保險，其他人口則在明年底前納入保險；亦即明年十二月底前所有民眾都可以納入全民健保範圍內，且依全民健保費率繳納保險費。

全民健保推動小組第一次會議由行政院副院長徐立德主持，會中達成上述共識。

昨天的第一次會議中，共討論四項提案，並做成多項決議，重點如下：

●全民健保推動小組任務有四，分別是：協調立法院加速審議通過勞、農保修正案及全民健康保險法草案；協調及推動「中央健康保險局」籌設事宜；現行保險機關職掌、人事、資產等之整合、協調事宜；其他有關推動全民健康保險的政策事項。

●全民健保財務由零開始，現有社會保險虧損另尋解決方案；在「健康保險與現金保險給付分開考量」以及「立法明訂全民健康保險如有虧損，以調整費率因應」的前提下，儘速將全民健保法草案及中央健康保險局組織條例草案提行政院會討論。

●衛生署與財政部國庫署共同提供一份簡明的政府財務負擔推估表，供院會討論參考。

●請經建會協調相關單位，針對醫療給付與現金給付分開計算、勞農保等現有相關單位配合工作，做一份翔實的研究。

●負責全民健康保險單位仍依衛生署所提方案，以國營金融事業機構來辦理，未來是否可採行「公有民營」型態，可進一步研究。

●通過設置「中央健康保險局籌備處」；中央健康保險局籌備處暫行組織規程草案已審查完畢，將在近日內報行政院會通過核定後，即可設立籌備處；籌備處預算已編列在衛生署八十三年度預算項下。

●公勞保相關單位應立即配合做好健康保險業務移轉的先期作業。

相關新聞刊第二版

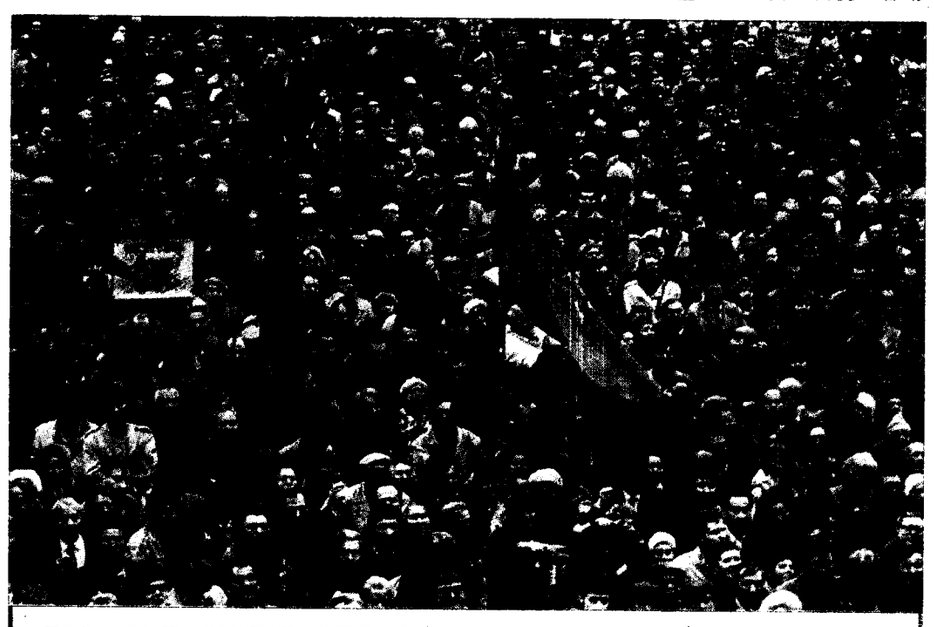

廣場的上萬民眾

二十一日在莫斯科，成千上萬的俄羅斯民眾共同高舉反對葉爾欽政權的標語，要求葉爾欽下令解散國會。（社新法）

俄國會大廈前兩派武裝對峙

美憂慮葉爾欽可能動武驅散支持保守派民眾 研判未來兩天是俄政局關鍵時刻

【本報綜合莫斯科二十五日外電報導】俄羅斯總統葉爾欽派出的數百名鎮暴警察今天包圍莫斯科的俄羅斯國會大廈，與支持保守派的人馬形成對峙，美國官員擔憂葉爾欽可能動武，並研判未來二十四小時將是俄國政局的關鍵時刻。不過，由於俄羅斯部分地區對葉爾欽的支持出現動搖跡象，葉爾欽可能考慮與國會妥協，同意國會與總統於明年三月同時改選。

數百名精銳鎮暴警察今天包圍俄羅斯國會大廈，封鎖國會四周主要街道，俄羅斯內政部部隊的卡車與巴士亦在國會大廈附近集結，車內鎮暴警察使用的盾牌隱約可見，國會內部的電源已被切斷。跡象顯示，葉爾欽可能採取斷然措施，驅離集結在國會大廈內的保守派人馬。不過，雖然葉爾欽向保守派展示武力，後者毫無屈服跡象，由「代理總統」魯茨柯伊任命的「國防部長」阿查洛夫宣稱，已組成保衛國會大廈的部隊。根據俄羅斯國防部長葛拉契夫估計，集結在國會大廈內的群眾擁有數百枝自動武器。美國官員私下對葉爾欽可能動武驅散這些群眾感到憂慮，他們預判未來二十四小時至四十八小時可能是決定俄國政局的關鍵時刻。

雖然俄羅斯國會大廈內的保守派仍舊負嵎頑抗，但葉爾欽今天接受電視訪問時宣稱，反對者「氣數已盡」，並已逐一離開國會大廈。不過，葉爾欽今天仍未放鬆對大局的控制，他連續發布命令，警告軍隊與情治安全單位加強戒備，全力保護彈藥槍械，否則將遭開革。葉爾欽同時命令各地的地方官員服從中央指揮，否則將遭議處。事實上，葉爾欽今天已先行開革莫斯科西南四百公里城市布揚斯克的行政首長魯金，理由是他投向保守派陣營。

俄羅斯中央在政爭期間加強控制地方的消息傳出之際，俄羅斯中央選舉委員會主席利亞波夫今天宣稱，葉爾欽正在考慮向國會妥協，同意國會所提，於明年三月同時改選國會與總統的提議。這是葉爾欽宣布解散國會，引發當前危機以來，首次出現立場軟化的跡象。葉爾欽態度轉變的原因可能與俄羅斯地方領袖的動向與葉爾欽未來在國會與總統改選的成敗息息相關，而部分地方領袖揚言帶頭抗稅更直接威脅葉爾欽的財源，俄羅斯部分地區對葉爾欽的支持態度鬆動，可能迫使他與國會妥協。

相關新聞刊三版

鋒面滯留 普遍降雨

記者黃貴華／台北報導

中央氣象局統計，入秋以來第一道鋒面為東北角帶來豐沛雨量，自二十三日到昨天止，雨量最高的蘇澳為二百一十一公厘；中南部地區受鋒面影響不大，但對流雲頗旺，山區午後陣雨，加上人造雨推波助瀾，如曾文溪上游雨量也有一百五十公厘，對水庫集水有些幫助。

氣象局說，台灣地區今天受鋒面影響，各地有陣雨，東北部局部地區可能下大雨，而且今天全省氣溫會下降攝氏一至二度，較為涼爽。

氣象局統計，自二十三日鋒面入境台灣後，三天以來，幾個重要觀測點的降雨情形為：宜蘭一百四十五公厘、陽明山六十五公厘、玉山二十一公厘、阿里山六十四公厘、嘉義四十七公厘、高屏溪上游八十公厘。

最近西太平洋的天空非常熱鬧，輕度颱風黛特昨天中心位置在海南島海口市東方約二百公里的海面，向北緩緩移動；中度颱風西索則在硫磺島東南方約六百三十公里海面，向西北移動；另外在琉球南方海面有一個低壓正形成。氣象局說，這些氣壓都離台灣頗遠，但牽引的氣流，可能會對台灣有互動影響。

目前逗留在台灣北部的鋒面和黛特颱風外圍環流雲系連結，滯留鋒面由台灣東部海面，向西橫伸至廣東海面，受到這道鋒面影響，昨天全省仍陸續降雨，東北角雨勢一直不小，中南部山區也在中午開始下雨。

相關新聞刊五版

茂盛證券董事長捲鉅款潛逃

范芳榮留下遺書稱將尋短 外傳債務高達廿億元

記者葉長庚／嘉義報導

嘉義市茂盛證券昨天驚傳跳票，董事長兼總經理范芳榮盜開公司支票及個人開出的支票紛紛跳票，已知金額近十億元，可能還會增加，外傳高達廿多億元。范芳榮留下遺書表示要尋短後，人不知去向；公司重要幹部昨天也都不在，到場的投資人均被告知停止股票交易，營業廳內空蕩蕩的，投資人則聚集櫃台前議論紛紛；茂盛的債權人昨天召開緊急會議，決定循司法途徑確保債權。

茂盛證券昨天上午貼出公告，告知客戶該公司自九月廿七日起因故停業三個月，有關代辦業務移轉萬泰證券公司辦理；公告中未明確說明原因，不少投資人一頭霧水，進入營業廳後又被告知最好昨天就不要交易，覺得氣氛不對，相互打聽才知是茂盛證券董事長范芳榮巨額跳票，投資人圍攏在櫃台前議論紛紛，股票行情板前的座位則空蕩蕩。

茂盛證券的員工對董事長出狀況，使他們突然面臨失業都覺得很錯愕，個個愁眉苦臉。昨天今天的最高負責人副總經理連唐坤表示，范芳榮大前天請假、前天也未上班，公司已察覺有異，當天以公司名義開出的支票跳票六千四百萬元、以范芳榮名義開出的支票跳票一千五百萬元；後來接到范芳榮寄來的遺書，遺書中表示出了這麼大的紕漏，實在對不起父母，只有來生做牛做馬再報答父母大恩，更知事態嚴重。前天晚上公司緊急召開董監事會議，決定主動報請證券交易所停業三個月。

台灣證券交易所昨天下午派員到茂盛證券盤點股票、檢查業務並監交所有投資人資料給萬泰證券，萬泰證券昨天已派員到茂盛設立開戶櫃接收茂盛的客戶，投資人權益較不受影響，只是今後必須換個號子交易股票。

相關新聞刊七版

蕭萬長晤美 貿易代表 商務部長

就智財權、關貿總協入會案等交換意見

聯合報系華盛頓記者劉其筠／廿四日電

美國貿易代表康特廿四日告訴前來此間訪問的我國經建會主委蕭萬長，台灣立法部門如能在這個會期內通過修改專利法、商標法，他願意對台灣被列在「特別三〇一」優先觀察名單採取調整措施。

本週稍早赴南卡羅萊納州出席今年度「中美工商界聯合會」的蕭萬長，係於廿三日晚間轉來華府，在北美事務協調會駐美代表丁懋時的陪同下，他於廿四日分別拜會了康特及商務部長布朗，就雙邊智慧財產權事務、關稅暨貿易總協定台北入會案及兩國在亞太經濟合作組織架構下的合作事宜廣泛交換了意見。這是蕭萬長與柯林頓政府經貿閣員的首度接觸，他預期不久的將來即可再次與他們見面。

蕭萬長向康特表達台灣續列特別三〇一優先觀察名單的「遺憾」，康特除重申美國對台北當局執行智財權法令及專利、商標法的關切，也肯定了台北加強保護智財權的進展。

關貿總協台北入會案工作小組將於下個月再次在日內瓦集會審查台北的經貿體制，康特就此指出，美方代表團屆時將會對台北的關稅減讓項目、進度及政府採購政策提出具體要求，若台北能事先作好準備回應，應有助於工作小組多邊諮商的進度。

康特並建議台北在亞太經合會扮演更積極的角色，主動向十一月的部長級年會提出亞太經合會架構下的合作計劃。

蕭萬長說：「我將會把這個訊息帶回國內，徵詢各單位的意見。」此外，他也將建議行政院協調立法院，把美方關切的專利、商標法修正案列入這個會期的優先審查法案。

布朗在會談中曾要求台北協助柯林頓政府將展開的新的出口推廣計劃，並希望台灣的國建六年計畫能給予美商「公平」、「透明化」的競爭機會。

蕭萬長表示樂於與美國分享台灣發展中小企業的經驗，並歡迎美國廠商在公平的基礎上參與六年國建。

「言宣圖雅西」表發月11 會合經太亞 議會級長部

商通接直採改迫被致不貿經接間岸兩 力制強具不式形

特派記者華英惠／夏威夷二十四日電

第五屆亞太經合會議（APEC）資深官員會議今天閉幕，敲定十一月部長級會議時將發表「西雅圖宣言」。同時，十五個會員國領導人將舉行高峰會議，討論以美國為核心所組成的「新太平洋共同體」。

第五屆第四次APEC資深官員會議二十四日結束，十五國代表相約十一月十五、十六日在西雅圖舉行第五次資深官員會議；十七至十九日舉行部長級會議，二十日舉行高峰會議。

此次會議重點之一是敲定了美國總統柯林頓所積極推動的APEC「投資暨貿易架構宣言」，十一月部長會議時，各國外交、經濟部長將共同宣讀「西雅圖宣言」，力促減少APEC各國間的投資及貿易障礙。

原本美國希望APEC「投資暨貿易架構」以協定形式簽署，但香港認為，涉及一九九七後的協定須中共同意；及東協認為協定會對目前的東協組織有影響，最後各國同意改以宣言的方式發展。

由於僅為宣言，不具強制力，因此現行間接進行的兩岸經貿並不會因此被迫改為直接經貿往來，不過，我國代表團顧及中共可能會因此要求撤除兩岸經貿往來的間接障礙，特別在宣言條文中加註了「應符合關貿總協定精神」，並獲各國同意，未來中共若要求兩岸直接經貿往來，我國可以援引關貿總協定三十五條排除條款拒絕。

投資及貿易架構宣言中明定，將設置APEC貿易與投資委員會，並由各會員國的資深經貿官員組成。

委員會的目標是擬訂貿易政策，為貿易及投資自由化尋求機會，研擬方案以改進區域內商品、服務業的流動，並包括由我國所提議的推廣中小企業經驗。

相關新聞刊四版

統一發票中獎號碼單（五版）
●李登輝：國民黨執政不順利即社會不安定（二版）
●國民黨國大黨團決議，得否決中常會修憲決定（四版）
●饒穎奇捐款獲聘為民進黨發展委員會委員（二版）
●水利司：雨量雖不大，民生用水壓力減壓（五版）
●上千群眾據守俄羅斯國會遭安全部隊包圍（三版）
●嘉市茂盛證券董事長失蹤，由萬泰接管（七版）

氣天日今

市北台	23℃～29℃ 50%率機雨降
市中台	25℃～32℃ 30%率機雨降
市雄高	25℃～33℃ 30%率機雨降

新聞提要

市股日昨 升／牛 跌／熊

數指權加 3877.45 ↓4.27

值總交成 131.5億

道歉啓事
茲因不慎侵害元祖實業股份有限公司經中央標準局註冊第二一三八八一號之「元祖」之商標權，承蒙該公司諒解寬恕不予追究，本商號甚爲感激，謹公開登報致歉，並請業界應尊重該公司之商標權益。
道歉人：玉美香餅店
負責人：周添滿

華民傷殘療養院
老人痴呆症 中風 慢性病
老人安養 每月6000元免押金 醫師24小時服務!!
桃園(03)3860902 台中(04)2390490 高雄(07)6614226

重生
嗎啡 安非他命 酒毒
台北：(02)5856800 大坑：(04)2394206
林口：(03)3286611 高雄：(07)7495710
桃園：(03)3860901 楠梓：(07)3531355
台中：(04)2972106 旗山：(07)6615326

國泰建設特惠活動
國泰首席大宅
登峰特區 Absolute
成功的男人，需要一座莊園
住的是身價上千萬的房子，却必須忍受樓下的柏青哥、啤酒屋、各式攤販…，忍受鄰門的套房，對門的小公寓… 請到登峰特區體驗：全區0店面規劃，別區辦不到的50米大綠距，½個圓父紀念館的大綠地，水準素質相當的好鄰居…
當仁愛路、敦化南路各式攤販攻陷，當沙止工業廠房旁別墅叫價到20萬以上…
大安區中古屋一坪要40萬，松山區一坪叫價34萬，中山區要33萬以上……相同的總價，您何不到登峰特區來，買國泰80坪全新樓中樓？
除了國會山莊，高官貴人這裏最多
這點，您可以從街上奔馳的名貴跑車略窺一二！11座高爾夫球場的重量級球友，甚至連對門走出來的鄰居都可能是電視上常見的熟面孔！
國泰建設用最眞實的成品與大戶交心，請到登峰特區體驗複式空間驚奇！
●挑高5米9，1米6的豪華水晶吊燈綽綽有餘！
●高5米9，寬4米3的大型落地長窗，將自然界星光、雲影，引到家居生活中。
●佔地6.38坪五星級主人房，把凱悅、麗晶的豪華與浪漫搬到家裏來！
不到您現在房價的二分之一，自備250萬即刻榮耀入主
文化一路 林口市區 工地 高速公路 往台北
投資興建 國泰建設公司 廣告企劃 新聯陽實業 工地地址林口文化一路(林口交流道右轉) 電話 (02)6033188