中華郵政台字第五九四號執照登記為第二類新聞紙類
行政院新聞局出版事業登記局版臺報字第零柒柒號
中部版
發行人　劉昌平
今天十二大張　每份訂價拾元
第壹伍貳柒壹號
地址：(40417)台中市健行路三二一號
讀者服務：(04)2310786
訂報專線：(04)2313072
發行服務專線：080-212242
電話　廣告：(04)2353119
分類廣告：(04)2364435
採訪中心：(04)2363000
本報版刊文圖非經同意不得轉載

今日天氣
市北台 26℃~32℃ 50%率機雨降
市中台 25℃~31℃ 60%率機雨降
市雄高 26℃~30℃ 70%率機雨降

新聞提要

- 國民黨四位副主席獲在場代表百分之百支持　(二版)
- 李主席提名國民黨中央委員名單　(二版)
- 林洋港：副主席替主席分勞不可以分權　(二版)
- 國民黨第十四屆中央評議委員名單　(四版)
- 國民黨：作業錯誤，許歷農未列名中評會主席團(三版)
- 內政部提名選舉法師角逐諾貝爾和平獎(六版)
- 中央政府人事一覽(三、五版)
- 全國老人、兒童、殘障社福機構將安檢(六版)
- 幼持大陸航機來台，黃樹勝等判刑十年(七版)
- 我將於九十三年完全清償美援貸款　(十八版)

幣股日

升	平	無
跌		

數指權加 4104.75
↓17.41
值總交成 186.9億

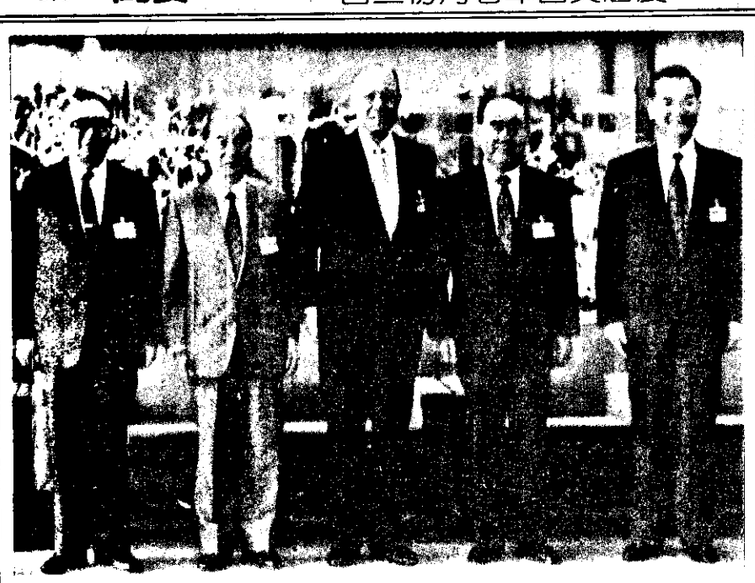

李登輝連任國民黨主席

李主席表示，誓與全黨黨員同心協力，達成民主革新、團結奮鬥、建設台灣、再造中華。

記者何旭初／台北報導

中國國民黨第十四次全國代表大會昨天選舉李登輝續任黨主席。李主席在接受當選證書後表示，將繼續加速黨務革新與民主憲政建設，並誓與全黨黨員同心協力達成十四全會所揭櫫的政治號召——民主革新、團結奮鬥、建設台灣、再造中華。

黃復興黨部出的黨代表林嘉祥喝止，因而發生口角，進而拳毆，王被人以

舉大會過程相當順利。大會開議後，秘書處提出報告，至前天下午八時候選人登記截止時間，僅李登輝一人為黨主席候選人，獲得一千五百四十五人連署，通過資格審查。經過清點在場人數，大會主席俞國華於上午九時四十分宣布進行選舉。

投票於中午十二時結束，隨即進行開票。十一時四十五分，本黨開創歷史新紀元的開端。登輝自當服務總理遺教、總裁遺命暨將故主席遺志，在各位先進、各位同志的指引及支持下，繼續加速黨務革新與民主憲政建設，並誓與各位先進、全黨同志同心協力達成本次大會所揭櫫的政治號召——民主革新、團結奮鬥、建設台灣、再造中華。

開票結束後，俞國華宣布開票結果，並宣布大會推舉李登輝為國民黨主席，隨即由主席團主席、首席中常委謝東閔率領全體主席團主席，到台北國際會議中心貴賓室，敦送主席當選證書給李主席。謝東閔代表主席團致送當選證書後，向李主席的領導下，團結一致，為建設自由、民主、均富的新中國而努力。

李主席在接受當選證書後致詞說：「登輝今天承蒙本黨第十四次全國代表大會投票選舉，續任本黨主席，深感榮幸，更覺責任重大。對於全黨同志的愛護與信託，謹致最誠摯最深切的謝意！回憶本黨第十三次全國代表大會登輝獲選主席時，曾以『誓益勵忠誠，倍加奮勉，為黨國的前途與同胞的福祉，奮鬥不懈，生死不渝』而自勉。」

他說：「五年以來，登輝無時無刻不以貫徹誓言為念，並以此自我省察檢討。當今本黨正邁向更民主、更現代之際，也是本黨開創歷史新紀元的開端。登輝自當服務總理遺教、總裁遺命暨將故主席遺志，在各位先進、各位同志的指引及支持下，繼續加速黨務革新與民主憲政建設，並誓與各位先進、全黨同志同心協力達成本次大會所揭櫫的政治號召——民主革新、團結奮鬥、建設台灣、再造中華。」

相關新聞刊二、三、四、五版

新開端

右圖：國民黨十四全會昨天完成黨主席選舉投、開票後，由主席團主席謝東閔（右）代表致送當選證書給新任黨主席李登輝。

左圖：國民黨十四全會昨天下午，以一千六百九十五票通過李登輝主席所提，任命李元簇（左二）、郝柏村（右二）、林洋港（左）、連戰（右）為副主席；圖為主席團致送當選證書後，新出爐的四位副主席與李主席合影留念。

記者吳景騰、洪克紀／攝影

當選國民黨副主席

李元簇 郝柏村 連戰 林洋港

。益助當相有新革的黨、結團內黨對；著卓獻貢黨對，職要政黨任歷人四：調強席主李

記者游其昌／台北報導

國民黨十四全大會昨天以舉手「包裹表決」的方式，通過黨主席李登輝所提名單，同意李元簇、郝柏村、林洋港、連戰四人擔任國民黨副主席，四人得票率幾達「百分之百」，且比主席的得票數還高。

在國民黨黨史中，以選舉方式產生副黨魁還是頭一回。在舉手表示同意的過程中，除了中評委李元簇不參與投票外，其餘三位當事人也都舉手支持此提名案，當第五次大會主席施啟揚宣布以「全數票」得到與會代表的支持出任副主席時，現場歡聲雷動，掌聲不絕，郝柏村、林洋港、連戰等人也起身回頭揮手向支持他們的黨代表致意。

李登輝主席在提名四人為副主席時，強調這四人忠誠廉明、歷任黨政要職，對黨貢獻卓著，對黨內團結和諧、促進黨的革新發展有相當助益。而在這四位提名人當中，不論從省籍、流派來看，都是二比二的平衡安排，被視為促成黨內團結的關鍵性提名。

在四人當選後，由大會主席團主席倪文亞致送當選證書，倪文亞並發表祝辭，推崇四位副主席「純品清操，有國士之高風，經文緯武，具人豪之節概」，相信必能「功著輔弼，丕展新猷，厚植本黨千秋宏基，早竟國家統一大業」。

李主席則在致送當選證書的典禮上，期勉四位副主席，能襄助領導本黨務革新與推展，促進國家建設，以期早日實現國家統一，再造中華，不負國人之殷切期望。李元簇則在致詞時表示，承主席和全體代表的重託，自應竭盡忠忱，襄助主席，為貫徹本黨政治革新，團結奮鬥，建設台灣，再造中華的大政方針而共同努力。

四位副主席隨後也召開記者會，林洋港強調，他們四人在一起會成為「很和煦的和風」，絕對不會有什麼旋風和風暴。李元簇則指出，未來如何分工將會再研究，但不管如何分工，都會合作團結襄助主席。

對黨內的派系之爭，郝柏村說，分成派是我們的民主素養太差。至於副主席職位是實權或是虛位的問題，郝柏村強調，他個人一向是只知道盡責任，從不爭權位，今天剛通過任命案，主席還沒有分配工作，目前還談不上任務分配。

在記者會中，郝柏村稱李元簇為「副主席團主席」，林洋港稱李為「副主席團團長」，在答復問題時，被此互相禮讓，氣氛融洽。

相關新聞刊第二版

國民黨今改選中委 369人選31

李主席提名二一〇人 一五九人自行連署完成登記

記者李信宏／台北報導

國民黨十四全會今天下午將進行中央委員選舉，在國民黨中央權力結構換血改組的誘因下，選情異常激烈。除了昨天下午由國民黨主席李登輝提名的二百一十名候選人之外，另有一百五十九位自行連署參選人昨天下午也完成登記，總計今天將有三百六十九位黨政菁英，投入角逐這場脫身國民黨權力核心的選戰。

此次中委選舉競爭的程度，為國民黨全代會歷來所僅見。早在十四全會召開前夕，各項競選活動就已展開，各類「換票」、「配票」聯盟也紛紛出籠，展現實力向中央要求提名。

中央組工會預估，中央提名候選人有可能出現卅至五十八落榜的情況，由於自行登記參選者眾多，黨中央提名即為當選保證的作用已消失，多數候選人欲出線，本身的努力將是本屆選舉最重要的決定因素。

昨天下午十四全會第五次大會，以表決通過維持中委選舉二分之一限制連記案的規定。每位黨代表投票時，將得圈選二百零五位候選人。今天下午經過所有黨代表的投票後，大會將選出二百一十位中央委員，以及一百零五位候補中央委員。

記者何旭初／台北報導

國民黨十四全會昨天下午公告李登輝主席提名的第十四屆中央委員候選人名單，計提名俞國華等二百一十人。

提名名單及排名次序如下：

①前國華、②李　煥、③蔣彥士、④邵創煥、⑤宋長志、⑥宋楚瑜、⑦許水德、⑧章振甫、⑨劉松藩、⑩施啓揚、⑪徐立德、⑫吳伯雄、⑬錢　復、⑭郭婉容、⑮王金平、⑯毛高文、⑰陳田錩、⑱高育仁、⑲陳金讓、⑳孫　震、㉑蕭萬長、㉒張建邦、㉓宋心濂、㉔許勝發、㉕蔣仲苓、㉖蘇南成、㉗林振國、㉘李鍾桂、㉙陳桑齡、㉚郭為藩、㉛宋時選、㉜簡明景、㉝陳健治、㉞黃大洲、㉟吳敦義、㊱章孝嚴、㊲馬英九、㊳蔣孝勇、㊴謝深山、㊵江丙坤、㊶李厚高、㊷丁懋時、㊸關　中、㊹張豐緒、㊺郭南宏、㊻趙守博、㊼郭宗清、㊽黃昆輝、㊾汪　銋、㊿林榮三、(51)周世斌、(52)夏漢民、(53)孫明賢、(54)戴瑞明、(55)蕭天讚、(56)張隆盛、(57)張駿逸、(58)孫得雄、(59)陳庚金、(60)胡志強、(61)朱惠良、(62)劉兆玄、(63)吳金寶、(64)林文禮、(65)夏　甸、(66)謝隆盛、(67)林豐正、(68)邱進益、(69)陸以正、(70)徐德錡、(71)陳　川、(72)祝基瀅、(73)鍾榮吉、(74)尹衍樑、(75)黃鎮羽、(76)黃昆輝、(77)華力進、(78)李宗仁、(79)劉泰英、(80)徐抗宗、(81)簡漢生、(82)吳鴻麟、(83)張人俊、(84)房金炎、(85)楊寶發、(86)程建人、(87)陸潤康、(88)高清愿、(89)程建人、(90)王又曾、(91)蔣孝武、(92)蔣緯國、(93)王又曾、(94)顏世錫、(95)張京育、(96)陳清義、(97)呂溪木、(98)林基源、(99)林清江、(100)尹士豪、(101)郭德盛、(102)蔡友土、(103)阮大年、(104)郭德盛、(105)蔡友土、(106)洪玉欽、(107)廖福本、(108)鄭逢時、(109)吳德美、(110)洪昭男、(111)許文志、(112)劉炳偉、(113)陳英豪、(114)謝金汀、(115)張麗堂、(116)陳進興、(117)何文福、(118)伍澤元、(119)林克炤、(120)林聖芬、(121)林澄枝、(122)彭芳谷、(123)陳炯松、(124)簡安慈仁、(125)陳癸淼、(126)王又曾、(127)魏　鏞、(128)李友吉、(129)黃主文、(130)洪冬桂、(131)莊金生、(132)徐中雄、(133)鍾聿琳、(134)李海天、(135)鄭美蘭、(136)侯彩鳳、(137)郭德盛、(138)哲芬、(139)蔡道存、(140)黎昌意、(141)蔡定邦、(142)江仕華、(143)許智偉、(144)羅金蘭、(145)曾振農、(146)馬愛珍、(147)謝汝彬、(148)彭光政、(149)簡金爾、(150)鄭次雄、(151)吳民民、(152)陳金城、(153)施永林、(154)楊天生、(155)林惠官、(156)李正宗、(157)李源泉、(158)郭素春、(159)穆閩珠、(160)江綺雯、(161)潘維剛、(162)張福興、(163)朱有福、(164)李　鍾、(165)朱鳳芝、(166)張家驤、(167)許遠東、(168)莊享岱、(169)莊金成、(170)石永貴、(171)蘇俊雄、(172)周書府、(173)王顯明、(174)王志雄、(175)施毓龍、(176)鄭　烈、(177)李雅樵、(178)章倚義、(179)林仙保、(180)鄭　烈、(181)邵宗海、(182)張鍾潛、(183)林仁德（台中市）、(184)許介圭、(185)洪清哲、(186)陳鴻基、(187)王天競、(188)黃昭順、(189)陳瓊讚、(190)林火順、(191)鄭光博、(192)陳子欽、(193)方力脩、(194)尤松雄、(195)林水吉、(196)張輝元、(197)許秀恩、(198)王文正、(199)張光輝、(200)李增昌、(201)陳漢春。

相關新聞刊三、五版

中常委指派人選 呼之欲出

記者黃玉振／台北報導

國民黨李登輝主席昨天公布中央委員候選人提名名單，新的權力架構大致浮現，未來指派部分的中常委人選也呼之欲出，前行政院長俞國華可望以首席身分獲指派為中常委，總統府戰略顧問宋長志以異軍突起之姿，在中委提名名單中高居第五，也可望以軍系大老身分進入中常會。

依新修訂的中常委選舉辦法，在卅一位中常委中，由主席指定十至十五人，其餘名額由中央委員相互票選產生。據了解，李主席可能提定指派的十五個名額，呼聲較高的人選包括：

- 中央政府院長、副院長：考試院長邱創煥、立法院長劉松藩、行政院副院長徐立德。
- 四大秘書長：中委會秘書長許水德、國民大會秘書長陳金讓、總統府秘書長蔣彥士、國安會秘書長施啟揚。
- 行政院部會首長：內政部長吳伯雄、外交部長錢復、國防部長孫震。
- 省市首長、議會議長：台灣省政府主席宋楚瑜、省議會議長簡明景。

●其他有代表性人士：總統府資政俞國華、李煥、總統府戰略顧問宋長志、工商協進會理事長辜振甫。

在可能獲指派的人選中，行政院副院長徐立德目前在院長連戰出任副主席後，由於行政院沒有代表，徐立德獲指派的機會大增。

據了解，黨中央對票選部分的中常委規劃，除了以功能性的考量外，在代表性方面也將兼顧。票選部分可能規劃並重點輔選的人選包括：立法院副院長王金平、考試院副院長毛高文、國大工作會主任謝隆盛、行政院政務委員郭婉容、經建會主委蕭萬長、陸委會主委黃昆輝、經濟部長江丙坤、台北市長黃大洲、高雄市長吳敦義、台北市議會議長陳健治、高雄市議會議長陳田錩、國民黨婦女工作會主任委員張博雅、退輔會主委周世斌等人。

至於立委關中，雖無強烈意願，但以其代表性，及黨內權力平衡的考量，受重點輔選的可能性不低。

賀

前台灣台中地方法院 林開福
法官轉任律師加入正群法律事務所執行業務

周春森、林錦隆、羅金發 全賀
合夥律師 蔡得謙、陳世煌

正群法律事務所 台中市自由路二段101號十七樓
電話（〇四）二二七二六一七

催遷通告

座落南投縣埔里鎮一新里一鄰永豐路56號之無主墓塚墓（大正十年徐添水之墓），請於本年九月十日以前遷出，逾期仍未遷出，本人即自行將墓內之亡骨遷置他處，不負一切法律責任。

地主 黃成功啓

超時代
多功能豪華商務車
16汽門多點噴射引擎
全新 VITARA

SUZUKI 鈴木汽車
全省經銷：日勝汽車公司
洽購專線：(02)5093314

【啓・事】

紀念金門八二三砲戰 三十五週年大遊行

從古寧頭戰役、「八二三」砲戰，迄今，我們為了國家安全、為了保障台澎的安定與發展，許多鄉親們的生命因無情砲火而傷亡犧牲；更有許多鄉親們被徵召服行義務勞動、民防隊、搶灘、運補彈藥……許多我們賴以維生的農地成為碉堡陣地！……家園因而遭受破壞，親人因而生離死別，四十多年來，我們承受的犧牲太大了！

如今，「後方」從我們的犧牲得以安定建設、經濟繁榮，「台灣奇蹟」舉世聞名；而在「前線」「戰地」的我們，誰對我們同情？誰來關心和回饋？

除了在國會殿堂上，我們督促有關單位必需正視和處理之外，我們同時發起「紀念八二三砲戰大遊行」，就是要向政府討個公道！親愛的同胞們！「金門八二三砲戰大遊行」謹訂於八月二十三日上午八時至九時，假台北中正紀念堂大中至正門集合。至盼鄉親踴躍參加，以壯聲色。

總召集人／立法委員　陳清寶
副總召集人／國大代表　楊肅元
　　陳允火
　　盧志權
金門縣議會議長
總幹事／金門縣鄉鎮代表聯誼會主席　楊耀芸

聯絡處：台北市青島東路一號忻室　電話：3936226-432
　　3936226-482
金門金湖鎮漁村23號　電話：(0823)31188
——米敬請熱心人士踴躍贊助經費

☆歡迎熱心人士贊助本項活動