聯合報
中華郵政台字第五九四號執照登記為第二類新聞紙類
行政院新聞局出版事業登記局版臺報字第零零柒號
中部版
發行人 劉昌平
今天十一大張 每份訂價拾元
第壹伍零捌貳號
地址：台中市(40417)健行路三二一號
電話● 讀者服務：(04)2310786 訂報：(04)2313072 商業廣告：(04)2353119 分期廣告：(04)2364435 採訪中心：(04)2363000
本報所刊文圖非經同意不得轉載

執政黨通過提名連戰組閣

中常會昨氣平和無異議 郝揆政績獲肯定 連戰強調將全力以赴

記者黃玉振／台北報導

執政黨中常會昨天在平和氣氛中，無異議通過李登輝主席提議，提名台灣省政府主席連戰為行政院長人選。林洋港等多位中常委在會中推崇連戰學驗豐富，為適當閣揆人選，並表達支持之意；常委們對現任行政院長郝柏村在過去兩年多任內的政績也表示肯定與讚揚。

針對閣揆人選的任命，經過朝野昨天協商後決定，立法院將提前於本月廿三日行使同意權，如順利通過，連戰將是行憲以來首位本省籍行政院長，具有相當的政治性意義。

由於立法院決定提前開議，並於廿三日行使閣揆同意權，內閣員支持及化解下，連戰應可順利獲立法院通過同意任命。

連戰在常會通過提名後，發表談話表示，如能獲立法院同意，自當一本至誠，竭智盡忠，接續郝院長的腳步，在既有的成果和基礎上，再接再厲，全力以赴。

李主席昨天在中常會中提議指出，總統府祕書長蔣彥士同志來函表示：奉總統交下行政院長郝柏村同意簽呈，略以「第二屆立法委員業已選出，依憲法第五十五條行政院長由總統提名經立法院同意任命之規定，特呈請辭去行政院長職務，以示尊重總統提名權與立法委員同意權之行使。事關憲政體制，謹請賜予核准為荷。」並已辭職照准，總統並擬提名連戰為行政院長，請提報中常會核議。

提議中指出，連戰忠勤篤實，學驗兼優，歷任政府重要職務，有守有為，貢獻卓著，值此國家亟待開展新局之際，以之擔任行政院長，必有裨益於國家長遠發展與全民福祉。

李主席說明提議後，原被視為閣揆熱門人選之一的司法院長林洋港首先發言表示「竭誠贊同」，他並將協助連戰爭取立委的同意，俞國華、李振甫、高育仁、劉松藩、趙自齊、郝柏村等出列趨前向林洋港、郝柏村握手表示敬佩之意，多位中常委也紛紛向連戰表示道賀之意。

常會核議。

李主席最後作成以下五點裁示：

㈠通過：提名連戰同志為行政院長。

㈡請總統依法咨請立法院同意任命。

㈢由組織工作會、立法院黨政協調工作會聯繫其他政黨及無黨籍立法委員予以支持。

㈣由文化工作會聯繫新聞界，並參酌本日與會同志所發表之意見，對本案作適當之報導。

連戰隨後起立發表簡短談話，對常會的決定表示「衷心至感惶恐」，但他強調，將會全力以赴，無負先進的期許和民意的付託。

昨天在中常會通過連戰的任命案後，執政黨祕書長宋楚瑜首先趨前向林洋港、郝柏村握手表示敬佩之意，多位中常委也紛紛向連戰表示道賀之意。

記者黃玉振／台北報導

執政黨中常會昨天在平和氣氛中，無異議通過李登輝主席提議，提名台灣省政府主席連戰為行政院長人選。林洋港等多位中常委在會中推崇連戰學驗豐富，為適當閣揆人選，並表達支持之意；常委們對現任行政院長郝柏村在過去兩年多任內的政績也表示肯定與讚揚。

針對閣揆人選的任命，經過朝野昨天協商後決定，立法院將提前於本月廿三日行使同意權，如順利通過，連戰將是行憲以來首位本省籍行政院長，具有相當的政治性意義。

由於立法院決定提前開議，並於廿三日行使閣揆同意權，內閣閣員的人事案也可望提前於廿四日的中常會中通過，其他黨政高層人事異動，決策高層近日進一步徵詢及會商後應可明朗化。

執政黨中常會通過連戰出任閣揆人事案後，黨中央立即展開全面性的「輔選」動員。中央委員會秘書長宋楚瑜昨天上午在常會「輔選」會議，宋楚瑜除指示全力整合黨籍立委支持連戰外，並要求黨祕書長簡短談話，對常會的決定表示「衷心至感惶恐」，但他強調，將會全力以赴，無負先進的期許和民意的付託。

連戰隨後起立發表簡短談話，對常會的決定表示「衷心至感惶恐」，但他強調，將會全力以赴，無負先進的期許和民意的付託。

昨天在中常會通過連戰的任命案後，執政黨祕書長宋楚瑜首先趨前向林洋港、郝柏村握手表示敬佩之意，多位中常委也紛紛向連戰表示道賀之意。

任擔者強力富年需揆閣：席主李

排安班接代生中朝將局佈層高示顯 和謙懇誠優均練學戰連揚讚

內閣人事將大幅調整

宋楚瑜預料接掌省府 黨政高層異動下週可明朗

記者黃玉振／台北報導

閣揆人選定案後，黨政高層人事的調整作業將隨即展開。據瞭解，目前較確定的布局包括，執政黨中央委員會秘書長宋楚瑜接任台灣省政府主席，執政黨祕書長的職缺則由市市長也可能一併異動，執政黨方面，包括副祕書長、祕書處主任、社工會主任均可能調整，其中還可能牽動黨營事業主管的調動。

整個黨政高層人事的調整，下週應可較明朗化，如一切安排順利，可望提本月廿四日中常會通過。

至於考試院長、副院長，以及司法院副院長的調整，因必須經國民大會同意，將俟下次臨時會才能提出，因此不會列入這一波的調整，目前較明確的是，總統府資政邱創煥可望接任考試院長。

我們國家下一階段政務的開展以及人民福祉的提高，登輝誠懇地希望全黨同志能支助他完成這一項極為繁劇而重要的時代任務。謝謝大家。

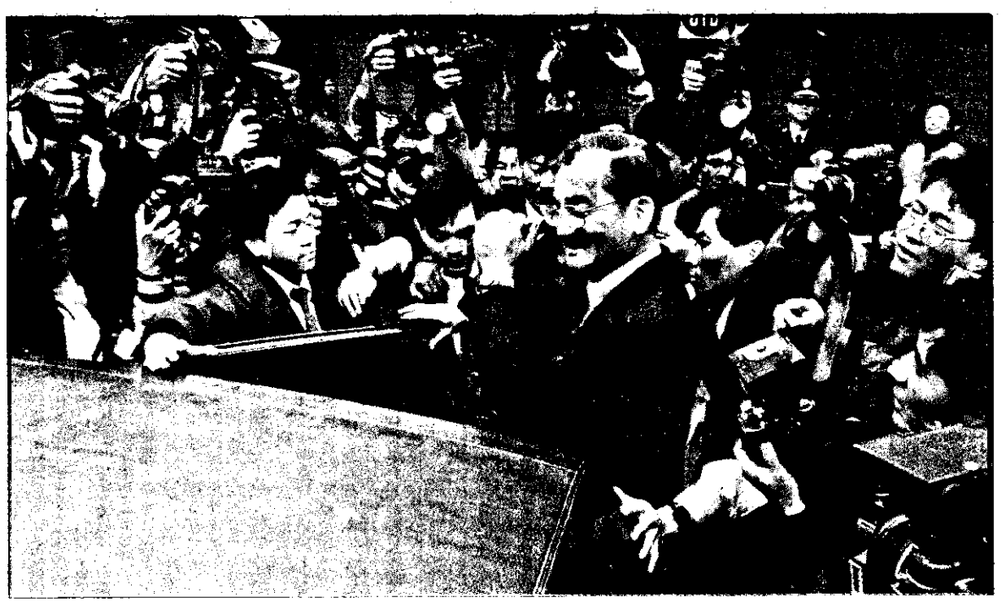

連連稱謝 記者記體媒到受，後場會出步戰連，長院政行為戰連名提，黨交席主李過通會常中黨政執包 影攝／鵬景吳者記 ｜！家大謝謝！家大謝謝｜：說手拱頻頻戰連，前車上臨，訪採圍

率匯幣民人兌幣台布公將部財

用稅報屬親陸大養扶供布公期定年每 一比四點五約率比 定訂度首方官

立院23日行使閣揆同意權

19日開議並召開資格審查會 採總質詢形式進行

記者林美玲／台北報導

朝野兩黨立委昨天協商決定，行使閣揆同意權的時間將從原先協商的二月二十六日提前至二月二十三日，開議日及閣揆資格審查會也因此提前至十九日舉行。此外，民進黨團同意十八日上午與閣揆被提名人連戰茶敘，而當天下午執政黨主席也將以茶會方式向黨籍立委「介紹」連戰。

兩黨並做成四項決議：一、十九日開議當天不處理調查權覆議案，等到大法官會議解釋後再議；二、二十九日成立立法院組織法、議事規則及相關內規的專案研修小組；三、議場每一位委員座位上增設麥克風裝備；四、資格審查會進行方式採總質詢形式。兩黨並達成共識，開議後優先審查沒有爭議性的民生法案。

省批准鐵公路運價調整

調幅自10%至30% 昨送中央核示

記者楊克華／中興新村報導

台灣省政府主席連戰，昨天批准鐵路局和台汽公司所提客貨運價調漲方案，同意鐵路客運普通車運價調漲百分之十，自強號、莒光號、復興號各調漲百分之卅，鐵路貨運調漲百分之廿五；台汽公司高速公路客運國光號與中興號各調漲百分之卅。實施時間將等中央核定調整方案後再議，省府昨天已派專人將兩案併送中央核示。

依規定，高速公路客運價由交通部核定即可，鐵路客貨運價則需經行政院核定。

如此調整否則難以支應的地步。例如，台汽高速路通行費也漲過，已便台汽經營陷入困頓，唯有適度調整運價，才有可能改善營運品質。台鐵財務狀況更差，不大幅調高無以改善經營條件。

台汽高速路客運價調整之後，據了解，民營的統聯客運也將比照辦理。

敬告讀者

本報今日部分版面調整如下：二、三、四版，閣揆提名特別報導；五版，焦點新聞；八版，生活；國際脈動暫停。

連戰內閣閣員名單

行政院長	連戰
副院長	徐立德
內政部長	吳伯雄
外交部長	錢復
國防部長	孫震
財政部長	郭婉容
教育部長	毛高文
法務部長	施啟揚
經濟部長	江丙坤
交通部長	蔡兆陽
蒙藏委員會主委	馬樹禮
僑務委員會主委	陳長文
退輔會主委	王昇
國科會主任委員	陳履安
新聞局長	邵玉銘
主計處長	徐有庠
人事行政局長	張京育
環保署長	張祖恩
蒙藏委員會副主委	烏蘭巴干
僑務委員會副主委	林光華
退輔會副主委	王永福
國科會副主任委員	李國鼎
新聞局副局長	胡志強
主計處副處長	王作榮
人事行政局副局長	王建煊
環保署副署長	簡又新

氣天日今

市北台	14℃～18℃ 40%率機雨降
市中台	14℃～23℃ 30%率機雨降
市雄高	15℃～25℃ 10%率機雨降

要重新聞

- ●專題：連戰組閣後的政策走向及挑戰 (二版)
- ●郭婉容是政院副院長熱門人選 (二版)
- ●民進黨對如何行使同意權意見仍分歧 (三版)
- ●執政黨中常會發言未出現爭議場面 (三版)
- ●民意調查：連戰的形象及適任度 (四版)
- ●美將履約如期交我F十六戰機 (五版)
- ●專訪唐飛談IDF測試進度 (五版)
- ●興建國道徵收土地訂定獎勵專案 (六版)
- ●第二波迅雷掃黑檢肅九十名流匪到案(七版) (七版)

市股日今

升／牛 跌／熊 4

數指權加 3578.10

↓58.93

值總交成 372.3億

HITACHI

日立冷氣——全國唯一

81年零庫存 82年全新機種

日立冷氣以超凡的科技成就，領先外銷歐洲、日本，揚威世界，贏得無上的榮耀與讚譽，是81年唯一零庫存的冷氣。

連年榮獲全國消費者理想品牌第一名暨實際購買品牌第一名，通過日本通產省檢驗合格，環保署評鑑為A級環保廠商，榮耀齊集、口碑交讚，無懈可擊的日立冷氣，堅持高品質的理想，再研發、再創新——82年以全新機種上市。

一流品質 一流禮品

大贈送

2月1日起，凡購買日立窗型冷氣乙台，隨貨贈送日本進口高級禮品乙份(五選一)

早買早選早享受，敬請把握！

Air First Class
一·流·生·活·空·調

悠立吸塵器 旋轉有效造型，吸塵力一流，超省電，兩種吸頭可依需要選用，特別貼心設計，具電線收納功能，且拆洗容易。

象印廣口保溫瓶 不銹鋼材質，注入口採特殊廣口設計，加冰塊更方便，可長效保溫，是登山外出時補充水份的絕好伴。

日立鈦金電鍋刀 採用超薄鈦金刀刃，內藏制動控制、高效率省角刀片，且附掛袋設計，刮鬍時安靜順暢。

Twinbird金能野餐箱 適合出遊時攜帶食物、冰品等具一應俱全，美觀方便，是旅遊休閒最佳良伴。

Thermos真空燜燒鍋 採用不銹鋼內鍋及具保溫機能的外鍋來調理食品。安全、方便、省瓦斯，好簡單即可做出美味佳餚。

日立無聲冷氣 格物 知了再買！
台灣日立股份有限公司