聯合報
行政院新聞局出版事業登記局版臺報字第零零貳玖號
中華郵政台字第五九四號執照登記為第二類新聞紙類
UNITED DAILY NEWS
發行人 劉昌平
今天十大張 每份訂價拾元
第壹肆玖·肆壹號
地址：台北市(105)忠孝東路四段五五五號
電話：總機：7681234·7601616
訂報：7654312
商業廣告：7615142
分類廣告：7636775
採訪中心：7689036
地方新聞中心：7689297
本報所刊文圖非經同意不得轉載

中共十四大下月12日北京舉行

以鄧小平理論為指導 建立跨世紀戰略部署 中央委員會將注入新血輕年

記者高年德／台北報導

偵辦蕭伯龍等大戶涉嫌鉅額違約交割案的調查局北部機動組，昨天擴大搜索及約談行動，前往國華、真誼和金圓環等十一家證券公司，將「大業張」張滔、數家號子股東、金主、會計及營業員等十二人約談到案，經偵訊後，將張滔、張的私人會計林芳菱、真誼證券董事張本及金圓環證券核帳員林秋月等四人，依違反證券交易法等罪嫌，移送台北地檢署偵辦，由主任檢察官莊春山偵訊後，下令張滔、張本兄弟各以十萬交保；林芳菱及林秋月飭回，而其餘八人則由調查局釋回。

據了解，調查局連日來偵訊蕭伯龍及多家有違約交割情形的證券公司人員後，理出了蕭伯龍及部分大戶集中炒作股票的所有證券公司，有關股東、接單營業員、及負責記帳的會計等等名單，並查到了不少丙種墊款、幕後資金來源等事證，乃於昨天再度展開大規模的搜索及約談行動，深入追查。

調查局昨天依原訂計劃，到十一家證券公司進行搜索及約談時，臨時發現有可疑處所藏有帳冊，而部分涉嫌人拒絕約談，乃緊急向檢察官報告，立即請得一張搜索票及兩張拘票展開行動。

辦案人員昨天上午展開的第一階段約談行動，是先針對前天以前還沒有發生違約交割的幾家證券公司相關人員，辦案人員共約談八人到案，涉案情形經初步調查，僅止於違約交割，還沒有發現作丙情形，因此約談告一段落後，就將這八人當場釋回。

下午的第二階段約談行動中，由於臨時發現新的事證和狀況，辦案人員擔心進一步的搜索行動會受阻，而且根據監控人員回報情報顯示，涉案特定對象有企圖湮滅證物的跡象，北機組兩名幹員於是在下午四時許，趕到台北地檢署，向主任檢察官莊春山緊急聲請一張搜索票和兩張拘票，才在傍晚前，將「大業張」張滔等四名涉案對象約談到案。

辦案人員查出，目前掛名是「天禾實業股份有限公司」負責人的張滔，於七十九年間，因為涉及太平洋證券公司的數十億元違約交割案，被法院依違反證券交易法等罪名，判處有期徒刑一年五個月，今年二月間，張滔透過在真誼證券公司擔任董事的胞弟張本的介紹，在真誼證券公司設立個人的辦公室，對內以「經理」自稱，對外則負責招攬雷伯龍在真誼證券公司下單，張滔同時雇用私人助理林芳菱負責記帳工作；調查人員懷疑張滔涉嫌扮演雷的幕後金主，於是將張滔、張本和林芳菱等三人，一併約談到案。

相關新聞刊三版

調查局擴大偵辦違約交割 昨搜索十一券商

約談十二人到案 四人依違反證交法送辦 「大業張」張滔、張本兄弟各十萬元交保

記者王鴻薇／台北報導

交通部取締砂石車超載，造成砂石、建材及土方運輸價格飛漲，包括榮工處、中華工程等二十七家公民營承包北二高工程的營造廠商昨天開會決議，將於下周三提出具體資料，向交通部國道局要求工程款補助。據業者初步估計，北二高工程因取締砂石車，半年來成本上漲近二成，國道局需補助業者四十多億元。

砂石車風波爆發以來，北二高工程是目前營造業者向工程主辦單位要求補償最大的一宗，也是最令全省營造業矚目的案子。自三月份交通部取締砂石車超載，砂石及建材價格暴漲以後，不少營造業向工程主辦單位要求補助，但是沒有一件成功，因此業者相當關切這宗營造業業體尋求補償的成敗。

北二高預計在今年底完工。全線二十七家營造商認為從今年三月開始，砂石車風波造成的施工成本暴增是「不可抗力」因素，因此要求主辦單位國道局應「遵循行政院指示」，只要業者提出合理證明，就應給予業者補償。

承包北二高工程營造商包括榮工處、中華工程、大陸工程、新亞營造、互助營造等大型營造商，為了向工程主辦單位爭得合理補償，二十七家營造商相當團結，已經連續集會三次討論如何向國道局要求補償。昨天是最後一次聚會，已定下周三正式向國道局申請補助。

國道局要求補償。昨天是最後一次聚會，已定下周三正式向國道局申請補助。

業者表示，交通部今年三月取締砂石車以來，包括砂石、鋼筋、水泥等重要建材都因運費的提高而價格上漲，估計北二高工程全線施工成本因砂石車風波增加一成七至一成八，需要補助金額約為四十多億元。

業者在要求補助之前已先與國道局溝通，據業者指出，國道局頗有解決問題的誠意。

大豐建築董事長白汝璧表示，北二高工程能否得到工程款補助相當重要，因為砂石車風波後，各工程單位因為怕事，沒有一個有誠意解決營造商的難題，如果北二高可以得到合理補償，則全省公共工程就有機會比照辦理。

白汝璧表示，一位桃園的營造同業向桃園縣政府要求補助，結果工程主辦單位不敢核簽，縣長也不敢簽。他說，砂石車風波以後，雖然行政院已經明文指示，業者如能提出合理證明應可個案處理獲得補貼，但是在各行政單位不願負責任心態下，受取締砂石車牽連的營造業投訴無門。

取締砂石車超載造成運費上漲 估計半年來成本增加近兩成

27家北二高營造商 要求補助40億

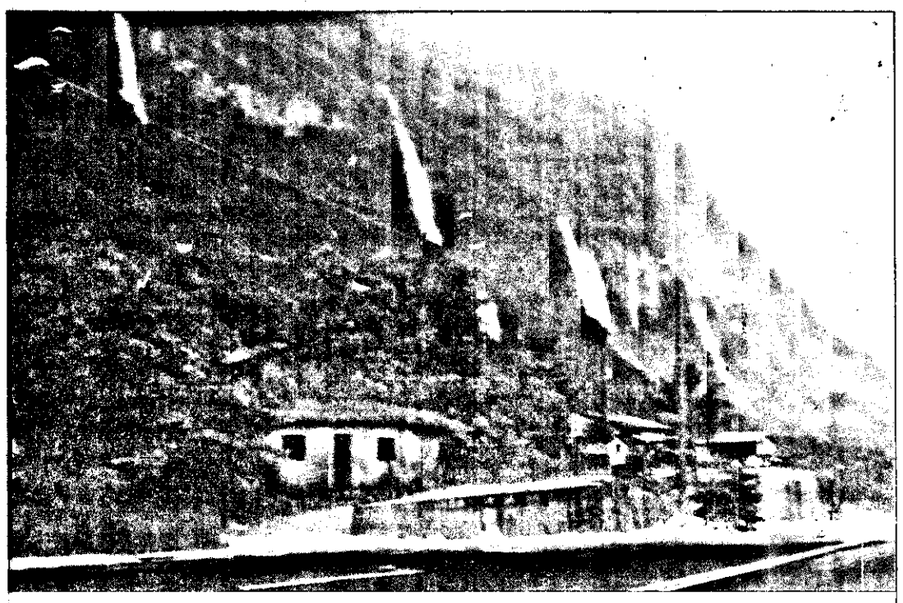

瀑成雨豪蓮花

公花蘇使，布瀑道餘十出流沖璧山，斷不雨豪區山因村德崇鄉林秀縣蓮花 版五刊闡新關相 影攝／吉武康者記。渠成水流上路

海出已昨心中風颱德泰

雨豪防嚴應仍地各 報警上陸除解望可時八晨今

記者李良玉／台北報導

輕度颱風泰德昨天早晨轉北行進，侵襲全省後，颱風中心已在昨晚八時從台北縣富貴角附近出海，中央氣象局預測今天早上八時可望解除陸上颱風警報，但颱風帶來的偏南氣流，將使各地出現豪雨。

氣象局說，泰德颱風前晚移動到台灣南端的巴士海峽後，即在原地打轉，昨天清晨五時突然轉北直行，使台灣地區都籠罩在暴風圈內，颱風中心並於中午十二時卅分左右，從花蓮秀姑巒溪口附近登陸，東部地區的平均風力七級，最大陣風十三級。

昨晚八時颱風的中心位置是在台北北方約四十公里的海面上，仍向北行進。預測今晚八時的中心位置在馬祖北北東方約五百卅公里處。

氣象局說，泰德颱風雖是輕度颱風，風力不強，但因直接從台灣上空穿過，颱風過境後引進的旺盛偏南氣流，將造成持續豪雨。氣象局已發布豪雨特報，今天東北部、北部、東部、南部和澎湖地區將有豪雨發生，民眾應嚴加防範。

從氣象局前天發布颱風警報到昨晚八時為止，雨勢最大的地區在北部山區、東北部和東部地區。雨量最多的是花蓮五百七十五公厘，蘇澳、鞍部、宜蘭、礁坑等地雨量均超過兩百公厘，台北、基隆、台中也超過一百公厘。

相關新聞刊五版

議會合經開將國三洲歐與我

行分設比在底年行銀聯台定確並 蘭爾愛及比荷赴將坤丙江

記者周德惠／台北報導

「經濟外交」將再出擊。經濟部政務次長江丙坤二十六日將率團赴荷蘭、比利時及愛爾蘭等三國，分別與三國召開官方性質的「經濟合作會議」。江丙坤此行將進一步爭取我國與歐洲國家經貿實質關係，並確定台銀、中小企銀、彰化銀行及合作金庫今年底在比利時設立「台灣聯合銀行分行」事宜。

「關稅暨貿易總協定」理事會將於本月二十九日討論我入會案，江丙坤此時赴歐訪問，將就近洽商準備我入會事宜。

江丙坤率領的赴歐訪問團，官方成員包括經濟部、國貿局、工業局及投資業務處等相關部會官員；國營事業的中鋼、中船、中國國際商銀、上海商業銀行及中國科技公司等組成的投資考察團也將隨行。

據透露，我國與比利時、愛爾蘭間的民間及官方經貿會議持續多年，但中荷官方性經濟合作會議則是第二屆，這次由江丙坤率團出席將再提升會議層次。

我國與歐洲三國經貿會議議題方面，據有關官員表示，主要是進一步促進我國與歐洲國家經貿往來，我國將為歐洲市場大幅度的經濟改革預先鋪路，除確定「台灣聯合銀行分行」於今年內在比利時設立外，洽商簽訂「蒙特婁公約」及紡織品銷歐配額等，也是此行的重點；我國也將提供六年國建計畫內容，讓歐洲國家有更多參與的機會。相關新聞刊二版

台灣馬牙印
Mark STAMP
如欲查詢有關代理等事宜請與陳經理聯絡
本店兼銷代理
世一有限公司
MARK UNIVERSAL LIMITED
台北市松隆路157號3樓
電話：(02)7618698
傳真：(02)7668228

20年年息5.6%勞工貸款130萬
20年年息5.8%國宅貸款130萬
銀行2次貸款
欣隆學府
☎266-8406 直銷部

毒癮治療
嗎啡 安他命 非酒毒
台北：台北市民族西路195號 (02)586-7007(重慶交流道下)
林口：林口長庚醫院文化一路40號後 (03)328-0099(林口交流道下)
台中：台中市中清路152-21號 (04)295-3333(中清交流道下)
高雄：高雄市楠梓區興楠路336號 (07)353-1234(楠梓交流道下)

今天日出

市北台 24℃～28℃
市中台 24℃～31℃
市雄高 26℃～31℃

今天新聞

- 新連線組政團 串連層面擴大 (二版)
- 翁大銘律師對交保遭駁回昨提抗告 (三版)
- 檢調強力追查 丙種金主驚慌撤退 (三版)
- 李總統、郝院長決定要貫徹資源垃圾收集 (四版)
- 陳履：營造市場特權暴力介入嚴重 (四版)
- 台北市社會局長開車途中遭攻擊 (五版)
- 鄭哲開：台灣百大企業六十五家投資大陸 (十一版)
- 政府決定要貫徹資源垃圾收集 (六版)
- 增值稅課徵嚴重歧見 兩部協商重返原點 (七版)
- 鄭哲開：台灣百大企業六十五家投資大陸 (十一版)

昨股日市

升／牛 跌／熊

發指權加	3524.75
↑42.85	
值總交成	139.2億

太子汽車 裕隆汽車
2700cc超級好馬柴油小貨車
超值配備 冷氣 電動窗 立即享受
擁有超級好馬，叫人眼紅不已
高效能冷氣機供應威力無比、源源不斷的冷氣，即使炎炎夏日下亦感清涼舒適，開車行道不再受酷暑煎熬！
迅捷、安全的電動窗從此不必再以手搖動車窗，輕輕一按，立即可開可關，是送給每一位駕駛的貼心禮！
超級好馬心寬體胖 3100×1640mm廣體載貨空間，比同級車載的更多、更重，讓每一趟車更省時、更省油！
柴油噴射引擎
採用NISSAN原裝TD27E天威柴油噴射引擎！不管爬什麼坡、不管行什麼路，超強的17.4kg-m扭力和源源輸出的強勁90匹馬力，在在都超人一等、快人一步！
超級好馬硬是要得，強韌的底盤結構，全車系配備前碟後鼓式剎車系統，加上重載剎車感應平衡閥(N.L.S.V.)於高速行駛時平穩安全，急駛剎車時不偏向，種種的安全考量，確保您駕駛超級好馬，一路平安！
各地區營業所 暨服務廠
松江 (02)5671810～4
中山 (02)5979131
南港 (02)7832501～10
三重 (02)9956177～82
板橋 (02)9568726
中和 (02)2409666～9
新店 (02)9183148
桃園 (03)3251155～7
中壢 (03)4929955～8
新竹 (035)325171～5
苗栗 (037)325410
豐原 (04)5274136～9
台中 (04)3714171～5
清水 (04)6227155
彰化 (04)7622121～5
員林 (04)8527173～6
南投 (049)367150
斗南 (05)5978466～7
北港 (05)7839069
嘉義 (05)2371268～9
新營 (06)6523121～3
台南 (06)2534101～5
北高雄 (07)3429333～8
高雄 (07)3313111～10
屏東 (08)7550008～10
羅東 (039)545787
花蓮 (038)337806
台東 (08)9222781
HOMER 超級好馬
2,700cc—載重1.75噸柴油小貨車
2,000cc—載重1.75噸汽油小貨車
裕隆汽車製造股份有限公司 日產自動車株式會社 太子汽車工業股份有限公司