聯合報 UNITED DAILY NEWS
行政院新聞局出版事業登記局版臺報字第零零貳玖號
中華郵政台字第五九四號核照登記為第二類新聞紙類
發行人 劉昌平
今天十大張 每份訂價拾元
第壹肆貳參號
地址：台北市(105)忠孝東路四段五五五號
電話：總機：7681234・7601616 訂報：7654312 商業廣告：7615142 分類廣告：7636775 採訪中心：7689036 地方新聞中心：7689297
本報所刊文圖非經同意不得轉載

歐馬昨晚登陸花蓮 暴風圈籠罩全台

十三縣市及北縣三個鄉停止上班上課 基市投縣停課 北市嘉義縣市今晨決定

記者吳媛華／台北報導

中央氣象局說，歐馬颱風昨晚十時許於花蓮秀姑巒溪口登陸，預計今天凌晨到中午，暴風圈將籠罩整個台灣並帶來強風豪雨。

氣象局預測颱風中心約在今天下午由西部出海，同時風力將逐漸減弱，可望於傍晚解除陸上颱風警報。氣象局表示，歐馬颱風今天越過中央山脈後，風力將大為減弱，但較大雨勢將持續到傍晚以後；由於歐馬的風雨主力在颱風中心的南部，加上今天颱風通過時引進的強大西南氣流，中南部山區將出現豪雨。

昨天下午二時許，台灣東部陸地逐漸進入歐馬的暴風圈內，截至晚間八時止，恆春地區的雨量已高達二百一十五公厘，蘭嶼、台東、大武及北部山區的雨量均超過一百公厘，達豪雨標準；東北部及中南部地區雨勢也相當大。

氣象局表示，今天各地風雨會更大，由於前一個颱風寶莉剛為台灣帶來大量雨水，目前土壤中的水分含量極高，而歐馬再引進充沛雨水，可能造成山坡地崩塌，民眾須提高警覺。

歐馬昨天晚間八時的中心位置在北緯二十三點二度，東經一百二十一點九度，即在花蓮南南東方約九十公里的海面上，以每小時十五公里的速度，向西北西方向進行，近中心最大風速每秒三十三公尺，相當於十二級風，瞬間最大陣風，每秒四十公尺，相當於十三級風，十級風暴風半徑八十公里。

氣象局預測歐馬今天晚間八時的中心位置，約在北緯二十四點一度，東經一百一十八點三度，即在台中的西方約二百四十公里的海面上。氣象局表示，歐馬快則在今天中午即可出海，隨後其行進速度應會加快，可能傍晚即可解除陸上颱風警報，明天上午解除海上颱風警報。

本報記者／連線報導

受到歐馬颱風來襲影響，台灣地區十三縣市昨天宣布今天全天停止上班、上課；部分縣市則是學生停止上課，公務人員照常上班；另有部分縣市今早決定，另台灣證券交易所今天仍然休市。

台北市原則照常上班上課，但人事行政局表示，如颱風威力加大，今天清晨五時再宣布停止上班上課，台北縣雙溪、平溪、貢寮三鄉不上班不上課，其他鄉鎮市比照台北市辦理。

停止上班、上課的縣市是：花蓮縣、宜蘭縣、台中市、台中縣、彰化縣、雲林縣、台南市、台南縣、高雄市、高雄縣、屏東縣、台東縣、澎湖縣。

停止上課但公務單位照常上班的縣市是：桃園縣、新竹市、新竹縣、苗栗縣。

今天清早才決定的縣市是：嘉義縣、嘉義市。

另基隆市、南投縣停止上課，是否上班今天清晨宣布。

相關新聞刊三版

台灣新聞界訪問大陸記者團

兩岸新聞局交流面對面

解瞭民人岸兩進促 聞所見所身親導報盼 動激奮興情心

特派記者尹乃馨／四日隨團報導

首批正式訪台的大陸記者一行十八人，已於今天中午抵達香港，並將於明日上午搭乘華航班機抵台。團長翟象乾在飛機上向本報記者表示，此行可望打開兩岸新聞界雙向交流的新局面，雙方的記者能從此互相自由往來採訪，以促進兩岸人民的瞭解。

採訪團副團長，大陸全國記協港澳台處處長柏亢賓則表示，即將入台，心情激動，希望儘早到台灣，看看老朋友、結識新朋友。他指出，未來兩岸新聞人員交流將愈趨頻繁，「記協」責任和工作更為加重，但「記協」願為推進兩岸新聞交流而努力。

昨晚，十五位由北京出發的採訪團員在深圳華僑大廈與福建日報政教採訪處處長莊戰成、海峽之聲電台副主編劉武、中國青年報機動記者吳苾雯三位會合後；今天上午，十八位首批赴台記者，風塵僕僕地辦理通關手續，新華社香港分社台灣事務部長樂美真從香港趕來，迎接大陸記者，並協助辦理手續。

中午十二點，大陸記者團辦完通關手續，正式跨過深圳、香港邊界，驅車前往下楊處——香港仕德福酒店，下午四點，大陸記者團拜會香港新華分社，晚上接受該社宴請，明天上午搭機來台。

入台前夕，大陸記者團團長翟象乾表示，明天就要進台，身為第一批正式踏入美麗寶島的大陸記者，心情非常興奮。他表示，很早就希望赴台，以親眼所見、親耳所聞的報導，向大陸人民介紹台灣。翟象乾表示，希望這次大陸記者組團訪台後，兩岸新聞人員交流的大門越開越大，大陸記者不斷去台採訪，增進兩岸人民的了解。

記者游其昌／台北報導

十八位大陸記者應邀今天將抵台訪問，行政院新聞局官員指出，新聞局將以「平常心」對待這些大陸記者，只要這些大陸記者有需要新聞局提供協助的地方，新聞局樂意提供應有的協助，也希望來訪的大陸記者能將台灣真實的一面，提供大陸民眾了解。

原本海基會有意安排大陸記者到新聞局訪問，但大陸記者表示無此意願，因而作罷。

相關新聞刊三版

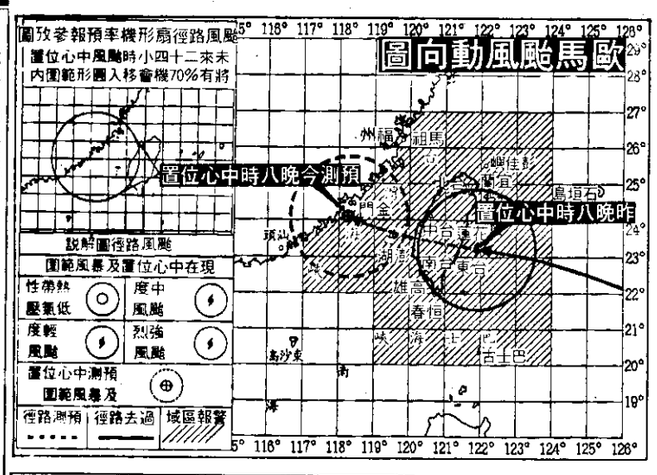

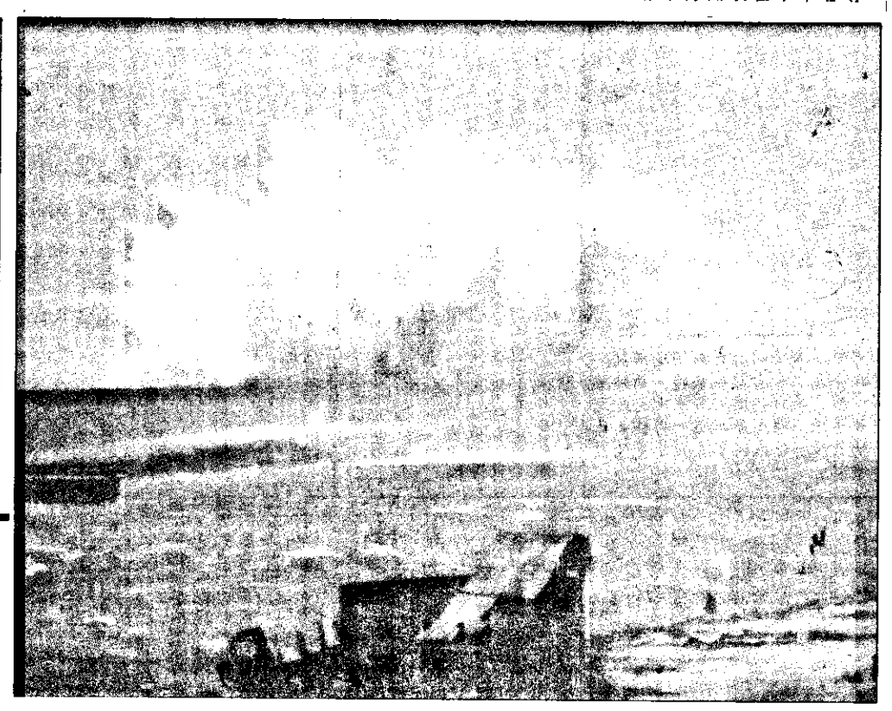

在，襲來風颱馬歐起激堤波防東港蘭花警，花浪的高樓層十。人駭勢

影攝／弟中李者記

美國務院發言人：F十六售台違反八一七公報

駐北京大使受接中共抗議書 亞太助卿訪往「安排利順不」

聯合報系華盛頓辦事處主任施克敏／三日電

美國國務院三日證實，美國駐北京大使芮孝儉曾前往中共外交部，會見中共副外長劉華秋，為美國決定售予台灣F十六戰機事，接受中共的抗議書。國務院並坦承，布希總統派遣國務院東亞及太平洋助理國務卿克拉克前往北京簡報之事，安排得並不順利。

國務院發言人史奈德在三日的例行簡報中，並申明美國出售F十六是依台灣關係法行事，並沒有違反「八一七公報」。

他重申布希總統的話，說這項售機案促進了台海兩岸的共同政治目標，也就是以相互的節制，達成該地區的和平與穩定。

史奈德表示，克拉克助卿訪問北京一事，到三日「還在安排之中」。

聯合報系華盛頓特派員王景弘／三日電

美國國務院發言人史奈德今天說，布希總統決定以F十六戰鬥機售台，不但履行「台灣關係法」的義務，而且完全符合「八一七聯合公報」的文字與精神。

中共在布希總統宣佈此項軍售後，向美國提出「最強烈抗議」，並指控美國違反雙方在一九八二年發表的聯合公報。

史奈德說，此項旨在維持台灣空軍素質的軍售，使一九八二年聯合公報的中心目標獲得進展，促進了台海兩岸的和平與穩定。

針對中共的抗議和威脅，史奈德勸中共應考慮幾個事實：這些戰鬥機屬防禦性、中共自己最近才購買先進戰鬥機、台灣空軍的F五和F一〇四已老舊不堪，布希總統對美國與中共關係的強力承諾。

史奈德站在國務院立場，說明布希總統作此決定的兩項外交政策考慮：台灣空軍飛機老舊和中共向俄羅斯購買SU27先進戰鬥機。

相關新聞刊二版

李總統：亞太亟待建立安全體系

強調台灣戰略地位重要 安定繁榮將惠及整個亞太地區

記者游其昌／台北報導

李總統昨天表示，美國撤出菲律賓蘇比克灣基地，日本通過PKO法案，中共通過領海法及擴張海軍，以及南韓與中共建交等，對於未來亞太地區安全都會有很大的影響，因此，亞太地區集體安全體系亟待建立。他並強調，維持亞太地區的和平與安全，對未來世局的發展，至關重要。

李總統是在接見來華訪問的「重建美國未來對中共政策共識」考察團時，作上述表示。他重申，中華民國台灣地處於東北亞和東南亞的要衝，具有重要的戰略地位，中華民國的安定繁榮，將影響整個亞太地區的安定與繁榮。

「重建美國未來對中共政策共識」考察團是由「美中關係」全國委員會主席康納伯擔任團長，團員包括前美國在台協會理事主席丁大衛、美國西點軍校國家安全研究傑出教授薩爾等人。

當訪問團問到中國大陸民主化的問題時，李總統以中華民國為例指出，中華民國在台灣經過四十年的努力，故總統經國先生認為在經濟發展到一個相當的階段後，應該進行政治改革，邁向政治民主化，讓人民有更多更公平參與政治的機會，「本人所做的就是要繼續並完成經國先生所開始的政治改革」，李總統說，大陸在進行經濟開放改革之餘，領導人是否也願意主動推行政治改革，讓人民分享政治權力，頗值懷疑。

相關新聞刊二版

我同意南韓特使團來華

來前團使特接緊將團務實 權有所校僑括包點重論討

記者陳智華／台北報導

外交部已經同意南韓政府，於本月中旬，派遣由前國會議長金在淳和前駐印度大使金太智分別率領的特使團、實務團，來華和我方磋商中韓新關係；我國爭取僑校所有權，也是雙方討論的重點。

外交部亞太司司長林水吉表示，我駐南韓的新聞文化工作將於本月九日結束，十四日結束簽證業務，但會留下兩、三人在韓，收取到我國的簽證申請，並寄回國內辦理，而於廿三日撤館，所有工作人員返國。

至於南韓派遣特使團來華磋商新關係事宜，外交部發言人歐陽瑞雄表示，我方原則同意由前國會議長金在淳和前總理丁一權率特使團來華磋商新關係架構，而由前印度大使、現為本部大使（相當於我國的大使回部辦事）的金太智擔任實務團團長，與我就新關係等細節作進一步討論。特使團來華日期約在本月中旬，而實務團則緊接著特使團來華。

林水吉表示，特使團來華除與我方洽談未來雙方新關係的架構，爭取僑校也是雙方討論的重點。至於我方與南韓對談主要代表，歐陽瑞雄說，目前尚未確定。

聯合報系漢城特派員劉宗周／四日電

南韓政府已決定派一個七人特使團，於本月十五日前往台北，與我國政府磋商兩國中止外交關係後，民間層次關係的維持及擴大等事宜。

據晚報中央日報報導說，這個特使團由前任國會議長金在淳任團長，前任總理丁一權顧問，團員包括前任副總理羅雄培，國會議員金永光、鄭在文、趙富英及曾任駐華大使的玉滿鎬。

UNICORN HOUSE

吉甫感恩・歐洲贈獎

一次購買吉甫UNICORN商品滿3000元，即可參加抽獎。每月抽出5名，免費贈送歐洲來回機票及二百萬旅遊保險！詳情請洽吉甫名店及所屬百貨專櫃。第5次贈獎名單：蔡格昇、王文華、林玉貞、楊美惠、尤元昌等5名（詳細資料公佈於吉甫各櫃點）。

歐洲原裝進口西裝特賣會

●保證歐洲原裝進口 ●每件皆經過特殊成型處理，長期穿着不易變形。

特惠新價（原價9900元）

歐洲新價 2套 6,000元

西裝休閒褲特賣點：
請至下列標有紅色記號之吉甫名店試穿選購。

純棉休閒長褲——特價：590元，數量有限，欲購從速。
●歐洲紳仕的最佳休閒穿着
●採用雙股精梳棉斜紋織造，經過特殊水洗效果，柔軟舒適，經久耐穿。

純棉休閒短褲——特價199元

秋冬純棉長袖襯衫——特價2件780元
●精選純棉織造，質感細膩，穿着舒適。
●採合身立體剪裁，每一處的車縫與細部設計皆精心考究，並融入歐洲流行趨勢，最能展現獨特的知性品味與神采。
●從典雅的緹花布紋到俐落的線條設計，選擇最多樣。

Polo衫全面新價——
●100%精梳棉Polo衫——特價2件590元
●100%金埃及棉網眼衫——特價2件780元

歐洲進口男女鞋
●歐洲原裝進口男鞋——特價999元起
●歐洲原裝進口女鞋——特價599元起

【誠徵加盟店】凡對歐洲成衣零售有創業意願者，歡迎電洽：781-2181轉270莊協理

★台北市忠孝東路四段176號 (02)7818058
台北市忠孝東路四段60號 (02)7755356
台北市忠孝東路四段216巷63號 (02)7754017
台北市忠孝東路三段245號 (02)7523100
★台北市仁愛路四段27巷43號 (02)7754251
★台北市南京東路三段1號 (02)5046242
台北市杭州南路二段103・105號 (02)3926769
★台北市松江路317號 (02)5019051
★台北市中山北路一段93號 (02)5629745
台北市天母西路28-1號 (02)8726750
台北市西寧南路38號 (02)3880916
★台北市羅斯福路三段302號 (02)3672202
台北市內湖成功路四段54號 (02)7904188
★台北市復興北路88-90號 (02)7720375
★台北市信義路二段195號1F (02)3416091
基隆市忠一路1-2號 (02)4287914
★台中市自由路二段29號 (04)2277041
彰化市中華路147號1F (04)7267970
高雄市林森一路182號 (07)2816283
台南市西門路四段142號 (06)2522208
高雄市廣州一街141-7號 (07)7234300
豐原市和平街2號 (04)5293275
嘉義市中山路425號1F (05)2225795
台北力霸百貨3F（衡陽店） (02)3817100
台北力霸百貨3F（南京店） (02)5641111
台北永琦東急百貨B1、5F、6F南京店 (02)5617181
台北永琦東急百貨敦南店 (02)7752377
台北遠東百貨2F（仁愛店） (02)7076116
台北遠東百貨2F（寶慶店） (02)3818038
台北今日百貨3F（峨嵋店） (02)3719292
台北永和鴻源1F、2F (02)9241320
台北環亞百貨B1、4F南京店 (02)7153777
台北大亞百貨1F、4F忠孝店 (02)3832757
台北欣欣百貨 (02)5212211
基隆國際百貨3F (02)4270136
台中中友百貨4F (04)2253456
台中長圓百貨1F、4F (04)3720777
嘉義遠東百貨3F (05)2365137
台中青春帝國B1、2F（五福店） (07)2813111
高雄大統百貨1F（和平店） (07)2246136
高雄遠東百貨2F（愛買店） (07)3331171
高雄大立百貨 (07)2613060
總代理：UNICORN HOUSE INTERNATIONAL CORPORATION 吉甫國際股份有限公司
直銷服務專線(02)781 2181