聯合報
UNITED DAILY NEWS
行政院新聞局出版事業登記局版臺報字第零零貳玖號
中華郵政台字第五九四號執照登記為第二類新聞紙類
發行人 劉昌平
今天十二大張 每份訂價拾元
第壹肆柒捌貳號
地址：台北市(10516)忠孝東路四段五五五號
電話：總機：7681234·7601616
訂報：7654312
商業廣告：7615142
分類廣告：7636775
採訪中心：7689036
地方新聞中心：7689297

台商赴大陸投資 質變 打帶跑轉為生根

投資規模迅速膨脹簽約紛延長至五十、七十年

海基會、台經院指將影響台灣經貿實力和發展

記者王鴻薇／台北報導

台商赴大陸投資發生「質變」。海峽交流基金會經貿服務處和台灣經濟研究院分析指出，近年來台商赴大陸投資已由原先的「打帶跑」轉變為在大陸「生根」，廠商簽約期限大都延長為五十年，甚至七十年，而且單一投資的規模迅速膨脹，由原先的數十萬美元增加至上千萬美元。

除了投資簽約年限的延長，甚至有廠商已經形成衛星體系配合投資，及在大陸當地佈置行銷管道。

海基會和台經院的調查也發現，台商在大陸投資已經由過去的勞力密集型產業擴展至資本密集和技術密集產業，並且由單向、小規模投資走向台、港商聯合或者大型企業集團聯合大規模投資。

經濟部投審會統計，今年二月底止，台商赴大陸投資登記報備家數二千五百六十一家，金額八億二千七百萬美元。但是根據日本貿易振興社估計，台商赴大陸投資家數近三千家，投資金額高達三十億美元。

海基會經貿服務處表示，赴大陸投資廠商都是台灣經濟奇蹟的參與者與見證人，如任令這些企業精英自台灣地區流失，或任憑他們在大陸單打獨鬥，均將不利於台灣既有的經貿實力基礎，進而影響未來的經貿發展。

海基會和台經院對台商赴大陸投資質變提出下列幾個現象：

- 投資建廠面積擴充，由過去建廠小範圍開發演變為整片土地承包開發。
- 投資主體的擴大，目前經常可見以同業公會為主的組團訪問，以及產業集團為主的較大規模組合投資。
- 投資層次與範圍擴大，由勞力密集延展到資本與技術密集產業，由下游加工擴充到中上游原材料工業。
- 投資規模擴增，由一廠擴大成多廠投資，投資金額由原來數十萬美元增加到百萬、千萬美元。
- 投資年限延長，由過去的「打帶跑」轉變為「生根」的打算，簽約期限有延長至五十年、七十年者。
- 投資地區的深入，由鄰近的福建、廣東，擴大到上海、北京，甚而再往東北和內陸發展。
- 投資形態的改變，由單純的委託加工或補償貿易方式，轉變為自帶資金、生產設備、管理人員、生產原材料、零組件及海外市場，並邀集週邊工業、衛星體系及工商服務業共同配合投資。
- 投資動機的蛻變，早期投資大都為尋求較廉價的勞力、土地與原料資源，目前已有部份企業改採較積極的產銷策略。
- 投資營運方式的延伸，現在已形成台灣接單、大陸加工、香港轉口、台灣再加工、銷售等多環節營運方式。

相關新聞刊第三版

台胞赴大陸繳驗戶籍謄本新規定

中共決靈活彈性處理

香港新聞中心記者／十六日電

中共高層今日對台胞申請赴大陸需否繳驗戶籍謄本一事，做成「靈活、彈性」處理的初步決定；並已於傍晚透過管道，轉知台灣的海峽交流基金會有關人士。

主管對台事務的新華社香港分社台灣事務部部長黃文放今天接受記者訪問時，證實戶籍謄本風波，已引起中共當局嚴重關切，並已原則上決議以靈活方式彈性執行要求台胞繳驗戶籍謄本的新規定。

黃文放說：「我們處理時並不要求每一申請人都要繳交戶籍謄本；也不要求每一申請人均不繳交，而是針對某些特定個人，認為有必要時，才要求申請人附繳戶籍謄本，並且對於戶籍謄本內容，只需要必要的查證資料，不涉及其他內容。」黃文放並表示，他已於今天傍晚致電海基會秘書長陳榮傑，轉告陳榮傑有關此事的新發展。黃文放表示，這是經過北京授權，而且此一新決定也會貫徹執行。據了解，這是北京當局相關高層今天下午聽取了相關部門的彙報說明後所形成的上述共識，並立即通知中國旅行社執行。

所謂「靈活、彈性」原則，據指出，其實就等於是在台胞申請赴大陸新規定的處理程序中，不再強調要增加繳驗戶籍謄本一項。有關人士解釋，由於新規定才剛頒布實施，若是立即宣布取消繳交戶籍謄本，有些單位面子上可能會掛不住，不如以靈活手法造成不繳件的既成事實，等到兩、三個月後，風波平息了再修改規定。

中共要求台胞繳驗戶籍謄本在台灣內部所招致的強烈反感，據了解，在中共部分高層人士看來基本上是合理的反應。當初堅持要實施此一規定的公安部等中共有關部門，今天在向相關單位做說明時，曾再三重複對台胞訂出繳交戶籍謄本規定，主要是過去曾出現約上百位一個人有好幾個不同身分證號碼或一個身分證號碼屬於好幾個不同人的現象。為防止有不法與犯罪情事，才有收繳戶籍謄本的構想。但是，反對此一規定的官員持保留態度，認為兩岸關係若因戶籍謄本問題而產生障礙，顯然並不合乎大陸利益。

相關新聞刊第三版

關總理事會主席疑懷台灣入會案

總關入加將即稱共中

比利時記者李涵宇／十六日電

關稅暨貿易總協定（GATT）理事會主席舒其，對本月理事會討論台灣入會案的可能性表示「值得懷疑」；他說，會員國還沒有達成一致的意見。

舒其的懷疑論調，已使台灣入會案在四月份出頭的機會減低。歐洲共同體的一位外貿事務官員已警告，如果未能在事前保證全數贊同，而急著提出，在理事會過不了關，對台灣的傷害更大。

理事會主席舒其將在今年主持所有理事會議。他表示在非正式諸商有關台灣問題的過程中，並未獲得一致的見解，使他懷疑入會案能否排上議程。舒其已經向幾乎所有理事會成員諸商過台灣的申請案。他不否認其間遭遇到阻力，但他不願說明阻力出自何方。他希望這個案子能被理事會討論，但不去預測何時會討論。

四月三十日的GATT理事會，是我國期望入會程序得以展開的另一次機會。GATT的官員到今日上午為止，仍在協調會員國代表團的意見，以敲定理事會議程。

在瑞士日內瓦參與協調的一位官員說，台灣申請入會的問題還沒有討論出結果。他說，要到今天稍晚或下週復活節假期（至下週一）後，議程才會完全定案。

【本報香港十六日電】中共對外經貿部副部長谷永江昨在廣州說，關稅暨貿易總協定審議「中國」加入會籍的工作已告結束，可以「中國」即將成為GATT的一員。

有關台灣加入GATT之事，谷永江答說，「中國」加入後，台灣亦能以「地方性組織名義加入，但必須是以「中國」為主權國。

為了加入GATT，中共自去年起便取消了外貿補貼。谷氏在接受明報記者訪問時說，事實證明，全大陸各省市的出口單位經得起考驗，去年各地出口公司在自負盈虧下，反出現較佳的經濟效益。

相關新聞刊第三版

毆互委立 打開代國 力暴場議

化惡趨愈係關事議延拖責互黨兩 件事架打重嚴最今迄發爆會臨大國

記者何旭初／台北報導

國民大會昨天下午爆發臨時會開議以來最嚴重的打架事件，國民黨籍國代余松俊、王百祺和民進黨籍國代劉貞祥都受了傷，先後被送到榮民總醫院治療。散會後，兩黨國大黨團部舉行記者會，指責對方拖延國大議事；記者會中並由「在旁邊親眼看到」的國代說明打架情形，指責對方不該動手打人。

無獨有偶，立法院昨天上午國民黨籍立委問也打了一架。在邊政、預算委員會預算審議審查髮膚委員會預算時，為了部分原住民要求旁聽，原住民立委蔡中涵和僑選藏族立委覺安慈仁兩人意見不合，大打出手。後來在國民黨立院黨團書記長王金平出面斡旋下，兩人又握手言和。

在國民大會，為了民進黨籍國代李文忠自稱被警察毆打案，臨時會花費近兩天的議程爭論不休。前天下午由民進黨籍大會主席翁金珠作成程序有問題的「總責警察」裁決，昨天上午又經一小時左右的發言，翁金珠的裁決被以表決推翻。

民進黨希望趕快進入修憲一讀會，以便讓該黨主張的公民直選總統等憲改案能在該黨主辦的「四一九」遊行前被提出討論，為遊行造勢，因此昨天上午對國民黨籍國代的推翻翁金珠的裁決行動，並未作激烈反應，僅由黨團發表聲明。

但是國民黨方面似洞悉民進黨策略，以「拖」字訣應付。在上午的表決後進行討論「旁聽規則」時，國民黨籍國代即不斷提出各種修正動議；民進黨方面多人在下午主動放棄發言，且數度提出停止討論動議，仍無法使議程加速進行。

到了下午三時四十五分，民進黨國大黨團成員忍耐不住，全體穿上印有「總統直選」的綠色背心，在會場內邊繞行邊喊口號，並掀翻了發言台和甘張桌子。走到國民黨黨團書記長謝隆盛桌前，有人動手推謝的桌子，會場內同時有兩個地方開打，導致余松俊、王百祺、劉貞祥等人受傷。

由於這一場突如其來的衝突，可能導致兩黨在國大的關係更加惡化。目前兩黨進行的憲改辯論協商，將立即受到負面影響。

相關新聞刊第二版

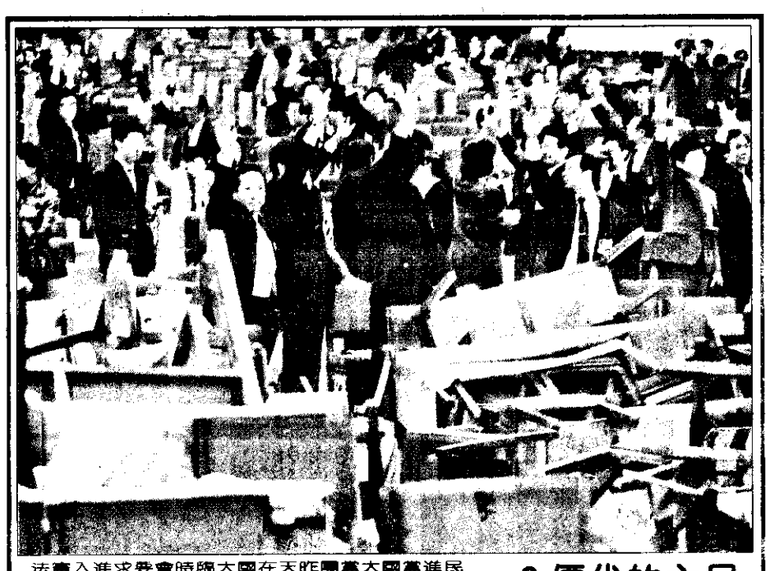

法院入進決委會時臨大國在天昨國黨大國黨進民後，桌會場會毀砸，台言發倒推而憤，果未會讀一恢後來下靜平場會在；門打刹激發爆並代國野朝來。會散過通決表中亂混片一在，議動會散出提即國黨民國，會開復

？價代的主民

影攝／迪恩程台記

情治工作將趨向分立

國安局為總統提供情報 治安全由行政部門負責

記者宋自強／台北報導

國安局長宋心濂昨天向立委表示，明天他前往立法院報告國安局法制化的籌備情形時，將會說明未來我國朝向「情、治分立」的制度設計方向，其中治安工作完全交由行政部門負責，國安局則是扮演為總統提供全國情報以及分析情勢的角色，情、治兩支系統之間將經由定期會報整合彼此的功能。

宋心濂並將說明各國國會監督最高情報主管機關的制度作法，希望立法院在國安局法制化的同時，也能夠參考美國國會情報委員會的運作經驗，對於未來國安局預算的編製與審查方式，建立相對應的內規，確保最高情治單位的業務機密。

宋心濂昨天在與執政黨立委丁守中電話連繫時，大致向他提及明天報告的內容。

宋心濂昨天上午與王金平、郁慕明、張志民等執政黨立委討論是否列席備詢的問題時，也向與會者表示，他希望能就國安局法制化的相關立法問題，藉著此次到立法院報告備詢的機會與委員之間達成共識。

宋心濂並向丁守中表示，他相信許多委員都會詢及電話監聽以及所謂「黑名單」的問題，因此他將主動對這兩點提出說明。其中所謂「黑名單」的問題，宋心濂表示在國安局法制化以後，將改由新成立的移民署負責入出境管制的工作；至於國安局頗受爭議的電話監聽工作，宋心濂也將提出訂定「監聽法」以及專責監聽單位等的具體作法。

相關新聞刊第四版

力權除剝被統總汗富阿

盡自槍舉長部安國 離逃能未拉布吉納

【法新社喀布爾十六日電】阿富汗外長瓦吉爾今天宣布，阿富汗總統納吉布拉今天因企圖逃往國外未果，已被剝除一切權力。

瓦吉爾在外交部記者會上證實國安部長雅庫比業於今晨舉槍自盡。他將雅庫比之自戕，歸罪於因納吉布拉企圖逃亡而引起的心理效應。

瓦吉爾在記者會中稱納吉布拉為「騙子」、「和平的敵人」，並指責他企圖藉逃亡來製造權力真空，搞亂政局。瓦吉爾說，政權現由四位副總統及執政黨祖國黨接掌，並否認政權現由一群將官控制的傳言。

他表示，政權將於明天或後天交給聯合國過渡委員會，委員會則由交戰各派，一致同意的中立人士組成。

瓦吉爾拒絕透露在機場被攜駕的納吉布拉的下落，可靠人士說，納吉布拉現在聯合國辦事處。

【本報綜合喀布爾十六日外電報導】此間外交官今天說，阿富汗總統納吉布拉已辭去政府和執政黨祖國黨內所有職務，並曾試圖逃離喀布爾，但被阿富汗軍攔下。另有阿富汗政府官員說，納吉布拉已將政權交給四位阿富汗政府軍軍官和加瑪特回教黨所組聯盟。

法國外交部官員說，阿富汗軍方人士指出，納吉布拉昨夜意圖逃離喀布爾前，簽署了兩份辭職書。新德里的一位高級官員也指出，喀布爾的印度大使館，自阿富汗當局獲悉納吉布拉辭職的消息。

掌控阿富汗北部的加瑪特回教黨與在南方活動的回教陣線互相敵視。與加瑪特回教黨合作的另一股反抗軍勢力已奪入喀布爾，並加強喀布爾南方的防禦力量。軍方預測，赫克馬塔領導的阿富汗回教陣線會再度發動攻擊，而聯合國會加緊和平工作，避免喀布爾爆發戰鬥。

相關新聞刊第八版

(二版)●國大爆發流血衝突，兩黨嚴厲互責
(三版)●台胞申辦大陸通行證不是都要繳戶籍謄本
(三版)●旅遊業以不組團赴大陸要求中共改變
(三版)●國內唯一的資訊展覽諸面臨無米之炊
(四版)●亞洲最大的國防醫學中心整建順利
(五版)●國中生成績考查辦法八一學年實施
(五版)●國內唯一的資訊展覽諸面臨無米之炊
(六版)●美允以色列售我幼獅型戰機
(七版)●陳新發集團的幕後唆使人「文將」被捕

今日氣象
市北台 16～26
市中台 17～27
市雄高 18～28

新聞提要

市股日昨
升跌 平盤
歐指權加 4538.52
會98.86
值總交成 187億

結婚啟事
楊大和 本日儀員發留美將於今夏
楊枝全 陳玉秋
李適寬 郭淑娟 敬啟

十仁整形外科
雙眼皮
隆鼻
除皺拉皮
腰腹吸脂減肥
顏頸整形
狐臭、疤痕
眼袋拉平除脂
院長鄭剛若醫師
美容整形一次手術永久負責
臺北市忠孝西路一段122號4樓
☎3315796·3110253

毒癮治療
嗎啡 安非他命 酒毒
環境清幽，備有蒸氣浴
角生診所
台北：林長庚醫院文化一路旁 (03)3285009
台中：中清交流道下中清路152號 (04)2951-3949
高雄：楠梓交流道下興楠路336號 (07)353-1234

肯定的掌聲

東元省電冷氣贏得各界讚賞

- 東元双胞胎冷氣榮獲第一屆優良電器金品獎
- 全國第一台東元FUZZY冷氣榮獲第一屆優良電器造形設計獎
- 東元榮獲全國企業聲望電機家電業第1名〈卓越雜誌81年3月份調查報告〉
- 東元省電冷氣16種機型超高省電EER值領先超越82年國家標準

肯定的掌聲，來自堅強的實力！
東元省電冷氣以卓越的研發能力，贏得各界讚賞，高品質、有目共睹！

第一屆優良電器金品獎選拔，係由中華民國電機電子產品發展協會主辦，評審過程嚴謹、極具公信力，是電器業界品質的最佳指標。

讓生活更進步
東元省電冷氣
總公司：(02)5621111

即日起至81年4月30日止
買東元省電冷氣
(MW、MK、MS系列)
送您三大驚喜！
驚喜1 東元溫柔鄉棉被暖乾機
驚喜2 萬用電子鍋
驚喜3 東元無線遙控電扇
31選 即日起至81年4月30日止 先買先選
窗型冷氣優惠分期實施中