聯合報 UNITED DAILY NEWS
行政院新聞局出版事業登記局版臺業字第零零貳玖號
中華郵政台字第五九四號執照登記為第二類新聞紙類
發行人 劉昌平
今天一大張　每份訂價拾元
第壹肆柒壹零號
地址：台北市(10516)忠孝東路四段五五五號
電話：總機：7681234・7601616
訂報：7654312
商業廣告：7615142
分類廣告：7636775
採訪中心：7689036
地方新聞中心：7689297

台汽客運 制票全律一施實擬研

累賠少減票待優售發止停議建部交 億七十近已額金損虧年半上度年81

記者高鴻飛／台北報導

交通部統計台灣省營交通事業機構包括台灣鐵路管理局等六個單位八十一年度上半年營運績效，除基隆港、台中港及高雄港有盈餘外，其他單位仍虧損。交通部並建議未來台灣汽車客運公司一律實施全票制，減少賠累。

截至去年十二月底止，台鐵實際虧損二十三億四千六百零八萬元，較八十一年度預算數虧損多出四億三千五百七十九萬九千元，鐵路局累計虧損已達一百九十八億零三百八十萬六千元；台灣客運實際虧損十六億九千八百六十二萬二千元，比預算虧損少一億九千七百八十五萬六千元。花蓮港務局實際收入比實際支出減少，虧損五千零二十五萬元，較預算數虧損多出六十萬四千元。

交通部統計處指出，台灣客運八十年因發行優待票而減收金額三億九千九百零六萬元，佔全年總收入的百分之五點五一，其中以學生優待票減收一億九千六百四十萬元佔最多，將來是否可比照「鐵路法」修正草案內容，實施全票制，以符合公平原則，並以改善其營運收支，減少虧損。

海基會海協會 新春交涉頻繁

兩岸共同防治犯罪 彼岸希望開春後赴北京商談

特派記者賴錦宏、尹乃馨／北京四日專電

中共海協會正就邀訪海基會赴北京商談聯繫，兩岸合作打擊犯罪程序性協商事宜，不斷與海基會負責人磋商，新春期間雙方函電往來十分頻繁，中共國台辦亦嚴重關切此事。據了解，中共方面希望排除一切障礙，邀請海基會儘快到北京展開商談實質性問題。

中共海協會於春節前夕起，不斷就商討海協會與海基會聯繫事宜，及兩岸合作打擊犯罪事項，與海基會相關負責人磋商。據了解，中共方面希望海基會儘快到北京與海協會展開會商。海協會一些主管人員透露，海協會隨時準備和海基會商談，在新春期間加強準備。希望海基會在開春後，即能赴北京商談。

據悉，中共國台辦和海協會針對上個月二十九日陸委會召開兩岸共同防治犯罪專案會議的內容，向海基會負責人提出可行性方案。大陸方面認為兩岸相關問題沒有必要在第三地舉行實質性會談，堅持台灣必須將「一個中國」的立場，明確納入各項兩岸實質問題商談，且在海基會與中共國台辦對兩岸合作打擊犯罪已有的共識下，就程序性問題繼續積極展開面對面協商。

海協會人員表示，海協會已注意到陸委會的態度，正積極向海基會溝通中。

據了解，海協會成立後就立即發函邀請海基會赴北京商談兩會聯繫事宜，是希望採取更主動的優勢，拓展對台工作，雖只明說是「聯繫」工作，實際上包括兩會相關事宜，兩岸合作打擊犯罪、海上海事糾紛、文書使用、掛號郵件等「都可以談」。海協會官員表示，「這種事不要拖，一拖主動就會成為被動」。海協會希望海基會能在過去既有交涉所得共識的基礎上，由海基會赴北京或讓海協會赴台北展開商談。

據悉，海協會負責人對兩會以書信往來方式，來獲得解決問題的共識，不以為然。

另外，中共國台辦與海協會在新春期間，都派專人值班、值夜，不斷向海基會負責人磋商，期待儘快找出雙方都能接受的方案，在開春之後立即能面對面展開與海基會的商談。

包紅發統總

總李。祖祭居故鄉芝三縣北台回返人家同率天昨生先輝登統總李康健體身們他祝，包紅們友朋小的年拜他向來前給的興高（二左）統（社央中）。步進業學、

六四天安門之後

共中援術技事軍以

五角大廈出指度大角五 此舉造將成摩擦以美

【中央社東京四日專電】日本共同社今天來自華府的報導說，美國的蘭德研究所受美國國防部委託研究而於最近完成的報告書中指出，以色列現在是提供中共尖端軍事科學技術的主要國家。

這份標題為「中國（共）的武器生產及對第三世界的輸出」指出，以色列對中共提供的軍事技術包括：中距離彈導飛彈CSS2的改良誘導系統，以色列製GABRIEL對艦飛彈的國產化、Y8運輸機的轉換成早期警報機等。該報告警告說，如果以色列對中共提供軍事技術的現況繼續下去，恐將會發展成為以色列和美國的摩擦。

該報告說，由於世界各地區紛爭的解決，以及一九八九年天安門事件後，西方國家對中共軍事技術合作的凍結，中共的武器輸出萎縮。值此之際，以色列對中共的軍事提供顯得「突出」。此被視為兩國建交的最大理由。

中共過去對第三世界國家大量輸出的廉價而操作簡單的武器是其重要的外匯來源。但由於國防經濟的削減導致軍事研究開發的停滯，再加上天安門事件西方國家對中共軍事技術的凍結，中共對要求較高性能武器的顧客無法滿足其需要，因此武器輸出大減。以色列就是在那時成為對中共提供尖端軍事科技的主要國家。

【美聯社倫敦四日電】今天發行的英國詹氏防衛周刊說，中共和印度都有意購買舊蘇聯的航空母艦「瓦里亞格號」。

詹氏防衛周刊說，六萬七千五百噸的「瓦里亞格號」是俄羅斯北方艦隊航艦「魯茲涅佐夫元帥號」的姊妹艦，目前在烏克蘭的尼古拉耶夫南方造船廠進行裝備。

該刊說，中共或印度任何一方取得這種噸位的大型航艦，將嚴重影響亞太地區或印度洋地區的海權均勢。

勢造大四十為

江澤民在「春節團拜會」講話 強調解放思想 加快改革步伐

特派記者尹乃馨、賴錦宏／北京四日電

中共總書記江澤民今天在「春節團拜會」上發表講話，強調進一步解放思想，加快改革開放步伐，轉換領導作風，戒除形式主義，密切黨與群眾的血肉聯繫，一心一意搞好經濟。顯示中共中央再次明確意識型態、經濟政策的方針，以為「十四大」前營造穩定的局勢。

中共中央、國務院副部長級以上官員及各界代表上午在北京人民大會堂舉行「春節團拜會」，由中共國務院代總理姚依林主持。中共總書記、中共中央軍委主席江澤民講話指出，無論國際風雲如何變幻，中共都將繼續貫徹「一個中心、兩個基本點」的基本路線，集中精力把大陸內部事情辦好。江澤民強調，要進一步解放思想，大膽探索，加快改革開放步伐，進一步密切黨與群眾的血肉聯繫，充分發揮工人、農民、知識份子的積極性，一心一意把經濟建設搞上去。江澤民表示，他相信，新的一年裡，中共必能在社會主義現代化建設中取得更大勝利，以優異成績迎接中共「十四大」的召開。

香港 船民暴動

委內瑞拉 兵變敕平

廿餘越南人喪生 百餘人受傷

【本報綜合四日外電報導】盛產石油的南美洲國家委內瑞拉今天發生兵變，叛軍攻擊總統府、總統官邸，並封鎖通往首都加拉加斯的主要道路，企圖推翻委國總統裴瑞斯領導的政府；加拉加斯以外還有若干城市也有戰鬥。

兵變發生後六小時，裴瑞斯在電視上宣稱敕平兵變，委國軍隊大部分仍效忠他的民選政府。據裴瑞斯說，發動兵變的是駐在位於加拉加斯西方一百公里處馬拉開的傘兵團，他們企圖暗殺他。黎明時，政府軍已掌握總統府，並奪回加拉加斯主要街道的控制權，但部分市區仍有戰鬥。

【本報綜合四日外電報導】香港船民難民營今天發生歷來最嚴重的暴亂，至少有廿一名越南船民喪生，另有一百廿八人受傷。

昨天午夜前後，來自越南南北部的船民逾三百人，持自製長矛、斧頭和小刀械鬥數小時，警察發射催淚瓦斯制止無效。

暴民將警察驅離現場，一些來自越南南部的船民將一座營房團團圍住，然後由窗戶和屋頂扔進點著火的毯子。

香港保安司表示，死者據信大部分是北越人，部分屍體燒焦無法辨認。

他否認有關此次械鬥肇因於對返回越南一事意見不合的報導。

香港政府於去年年底開始遣送船民返回越南，目前已遣送兩個機次，隨著自願返鄉的船民日增，有意返鄉和夢想在香港打天下的船民之間的關係亦日趨緊張。

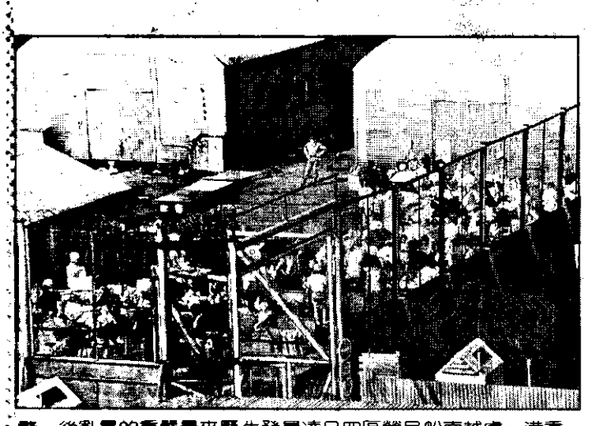

港香一越南船民喪生發展後來最嚴重的暴亂，後日四區營民船南越。區營他其往送備準民船的內區營合集方（社新法）

聯合報 元宵節 猜燈謎摸彩活動

全家猜燈謎 歡樂慶元宵

・主辦單位：聯合報業務部
・活動日期：81年2月13日至2月18日共計6天，於聯合報刊出燈謎題目、供讀者剪寄參加抽獎。
・參加辦法：讀者只須填妥燈謎答案及個人資料，剪下猜謎表格貼在明信片上於2月22日前(以郵戳為憑)寄台北市內湖郵局50號信箱，聯合報元宵燈謎活動收答對謎底者即可參加抽獎。
・贈獎獎品：本活動獎品豐富實用，計有乾衣機10台、電磁爐20台、烘乾機20台、吹風機50台，合計100個獎項、多猜多寄、中獎機會大。敬請讀者把握機會踴躍參加。
・得獎通知：謎題的正確答案將於活動結束後在聯合報公佈。另於81年2月29日星期六下午三時於聯合報大樓公開抽獎、並邀請參予活動之廠商代表分別抽出各獎項之中讀者、中獎名單於3月7日星期六聯合報公佈、並將專函通知幸運中獎讀者。
・活動洽詢電話：(02)763-6775
金銅廣

公告

大台北 國民住宅

大台北國民住宅登記通知書

致啓者　中華民國國民

大台北國民住宅登記處主辦

登記文號：中華民國80年12月25日　(80)土建字第1448號

主旨：配合住者有其屋，蝸牛族購屋活動—「大台北國民住宅」7F中庭花園電梯國宅優惠專案說明會。

產品說明：「大台北國民住宅」為回饋社會，特向台北縣政府申請興建7F中庭花園電梯國宅，並依國民住宅興建辦法辦理各項優惠條件。

(1)本案基地臨20米永豐路、40米中正路，南北座向，規劃有百坪中庭花園、科技化停車場……多項設施。

(2)2000億交通建設，緊扼北二高中和交流道、5大捷運——北二高環河快速道路、特1號、特2號公路、捷運藍線……綿密網路，四通八達，串聯大台北都會中心，增值迅速。

(3)文教特區、學風鼎盛，清水國中、國小為隣，中正國中、四海工專、海山高工……。

(4)緊臨遠東愛買商圈、3萬坪運動公園、板橋地方法院、清水派出所、電信局、土城醫院、銀行……優質身價獨步土城。

(5)免費贈送阿爾卑斯豪華衛浴、七件式歐式整體枱面廚具、硫化銅門、電視對講機、磁磚防盜開關、瓦斯偵測器……等數十項敦南大廈級精品建材。

申購辦法：(1)凡中華民國國民、年滿20歲、不限戶籍。

(2)敬請携帶(A)身份證件。

(B)登記貳萬圓，現場辦理訂購。

優惠條件：(1)20年長期高額低率銀行貸款。

(2)免契稅。(約省3萬)

(3)超低價，付款輕鬆。

預約登記時間：上午9:00至下午8:00

地點：土城中正路、永豐路(登記處)

電話：270-0805

稀有國宅優惠購屋機會，戶數有限，請立即洽詢，以免向隅!!

〈特別推薦〉1F、2F黃金店面：精品名店，美食廣場

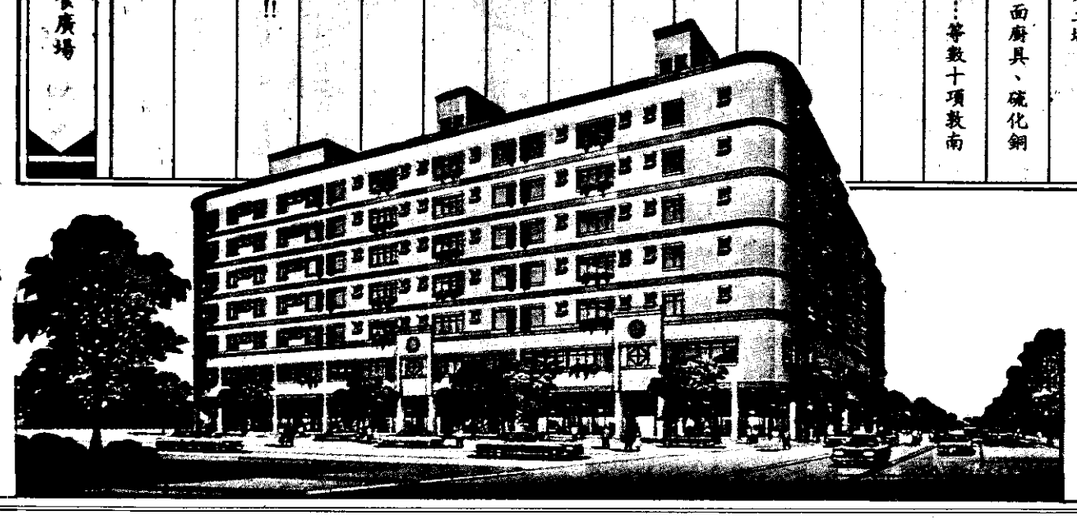

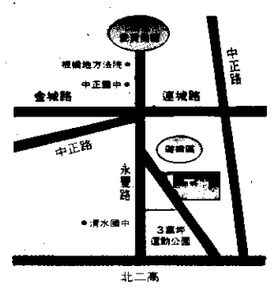

主辦單位／大台北國民住宅登記處
建照號碼／(80)土建字第1448號
地　址／土城中正路、永豐路口
服務專線／270-0805