聯合報
UNITED DAILY NEWS
行政院新聞局出版事業登記局版臺報字第零零貳玖號
中華郵政台字第五九四號執照登記為第二類新聞紙類
發行人 劉昌平
今天擴大張 每份計價拾元
第壹肆貳壹壹號
地址：台北市(10516)忠孝東路四段五五五號
電話：總機：7681234・7601616
訂報：7654312
商業廣告：7615142
分類廣告：7636775
採訪中心：7689036
地方新聞中心：7689297

氣象日今

台北市	24°～32°
台中市	24°～32°
高雄市	24°～32°

新聞提要

●我將重開駐斯里蘭卡貿易辦事處 (二版)
●李主席刪去了對黨籍立委的嚴厲批評 (二版)
●法治商替我「再處理」用過的核燃料棒 (二版)
●民意看未來省市長民選的熱門人選 (二版)
●立院開臘，郝內閣強勢作為出擊 (二版)
●黃信介：立法院這幾天有好戲可看 (二版)
●經部開發影廣工業區，環警強力反彈 (三版)
●警察錢皆興供承犯下七件強盜案 (十版)
●愛心彩券第二期要延後發行冷卻熱潮 (十六版)

亞運首日中華女壘2:0勝大陸；女籃115：114勝日本

相關新聞刊第五、六、七版

伊拉克拉拒撤軍 美國將採取行動

列色以及田油東中擊攻將：珊海

來氣過不喘得壓被如克拉伊

。克拉伊攻進路四以，山高其耳土及漠沙旦約越跨，案方就擬美傳

【路透社巴格達廿三日電】伊拉克總統海珊今天警告說，如果美國主導的將伊拉克逐出科威特行動把伊拉克壓得喘不過氣時，他將攻擊中東地區油田與以色列。

海珊在巴格達電台播放的聲明中說，伊拉克佔領及兼併科威特是永不可變之事。

海珊指控美國及其盟邦「試圖勒死伊拉克」。他說：「石油、中東地區及以色列將是美國連串動作下的受害者。」這項聲明是在海珊領導的革命指導委員會與執政黨復興黨高層人士舉行聯合會議後發布。

海珊在提到各方施壓要其自科威特撤軍時說：「我們的決定，在任何情況下永久有效且不會改變。」他說：「美國應該瞭解，美國一切作為不僅將伊拉克，而且也將整個中東地區及全世界……推向萬劫不復的深淵中。」

海珊一再警告說，如果伊拉克遭到美軍為主的波斯灣多國部隊攻擊，他也要讓其他人受苦。他在聲明中說，如果伊拉克被壓得喘不過氣來，他將採取報復行動。

海珊並未說明「勒死伊拉克」的意思，不過聯合國安全理事會正試圖推動對伊拉克實施空中封鎖，並進一步加強對伊拉克的貿易制裁。

根據美國及歐洲國家起草的空中封鎖協議，所有進出伊拉克的飛機必須接受檢查。

海珊指控美國訴諸「叢林法則」來加強對伊拉克施壓。

海珊提到波斯灣地區廿多萬美國部隊及其盟國部隊時警告說，任何意外事件或有計畫的行動都將引發造成萬劫不復的結果，「防止之道是有關各方儘早將部隊、戰機與軍艦撤離」。

海珊重申他的要求，即任何談判解決波斯灣危機必須同時談判解決巴勒斯坦問題。

【路透社華盛頓廿三日電】據華盛頓郵報今天報導，美國陸軍及海軍陸戰隊的高階軍官已經擬就緊急地面作戰方案，以便美軍從四個方向進攻伊拉克。

該報引述軍事官員的話說，根據這個複雜的作戰方案，美軍將要跨越約旦境內的沙漠及土耳其境內的大山向伊拉克邊界挺進。

據前述官員說，此舉目的是避免伊拉克總統海珊把伊國共和國衛隊的全部十四萬精銳部隊，集中在科威特抵擋美軍的進攻。

華盛頓郵報說，美國軍方正擬訂若干作戰方案，供美國總統布希選擇。假如聯合國對伊拉克的禁運措施無法遏使伊拉克自科威特撤軍，而美國政府又想以武力解決問題時，前述方案就是可供選擇方案之一。

該報引述官員的話說，這種同時開闢多條戰線的策略亦針對伊拉克軍事補給系統的弱點。

該報表示，不知美國政府可曾考慮土耳其及約旦會否容許美軍假道的問題。

本報廿三日台北—華沙越洋電話

波蘭官方的國際新聞社（Polska Agencja Interpress）今天在接受本報電話查詢時表示，團結工聯領袖華勒沙決定於明年初接受台灣有關方面邀請訪問台灣一事，應該是有可能的。

這位人士說，台灣方面已有不同對象曾經前來波蘭邀請華勒沙前往訪問。不過，華勒沙如今又決定今年年底出馬競選總統，如果當選，明年預定的出國訪問行程是否又要另作更動，目前仍未可知。

本報今天曾直接自台北掛電話至波蘭格旦斯克華勒沙住處探詢，但華氏不在家。

波蘭的報紙至今尚未刊登過有關華勒沙要赴亞洲或台灣訪問的消息。

邢芬 挺舉超越世界

大陸女子舉重選手邢芬，昨天在北京亞運女子舉重四十四公斤級中，以挺舉九十五公斤超越自己的世界紀錄，總和一六五公斤平了自己的世界紀錄，贏得中國人在本屆亞運的第一面金牌。大陸選手昨天囊括了首日所有的八面金牌。

亞運採訪團／北京傳真

我在捷克設代表處 年底前可望敲定

外交部常次房金炎返國指出，對在波蘭設代表處，也有推進作用；他並獲教宗單獨接見。

記者鍾雲蘭／台北報導

外交部次長房金炎昨晚結束近一個月的歐洲之行返抵國門，房金炎此次訪問歐洲，除圓滿主持歐洲區域會報外，並獲教宗單獨接見。據了解，他此次親赴波蘭、捷克也曾和當地外交高層人士會面，對我國在兩國設立代表處進度發生推進作用，此行可謂收穫豐碩。

房金炎在瑞典斯德哥爾摩主持一年一度歐洲區域會報，並視察幾個駐歐外館業務後，轉往東歐匈牙利、波蘭和捷克三個東歐國家訪問。據指出，房金炎在當地均見到了外交部次長以上的高階人士，並和捷、波高層磋商我國在當地設處事宜，捷、波兩國政府與我國發展關係的意願極高，雙方均同意互設代表處。不過，仍有些許條件方面的細節尚待敲定。據了解，我國在捷克設處的進展較快，如中捷雙方談判順利，捷克代表處可望在年底前正式成立。

在行程結束前房金炎特別走訪教廷，實地了解中梵關係。房金炎在梵諦岡和教廷外交部長會面，破除了外界有關中梵關係不穩的謠傳；房金炎並在十九日上午以貴賓身分參加教宗親自舉行每週一次的公開祈福會，會後並晉教宗特別召見十五分鐘。

由於近年來我國高層官員少有訪問教廷，此次房金炎初次訪問教廷即獲接見，外交界人士皆感欣喜。不過，據指出，房金炎在梵諦岡並未就我國更換大使一事向教廷高層試探。

純為考察日本司法制度 林洋港・唔金丸信無政治目的

金丸信坦白告訴他，未接受中華民國委託作兩岸的傳話人或橋樑。

記者程川康、汪士淳／台北報導

昨天結束赴日考察行程搭機返國的司法院長林洋港，證實他在日本期間確曾和日本前副首相金丸信見面，但並無政治上的目的。他並強調，此行任務純係考察日本司法制度。

金丸信曾於林洋港赴日之前，到大陸北京和中共總書記江澤民見面，各界因而傳言金丸信準備扮演海峽兩岸傳話人的角色。

曾和金丸信交談約卅分鐘的林洋港表示，金丸信坦白的告訴他，他未受中華民國委託作傳話人或橋樑，而是基於自己的信念告知中共當局，要談統一，中共必須放棄一黨專政，否則雙方根本不可能談。

林洋港院長於本月十日赴日，昨天上午搭乘華航一〇七號班機於上午十時五十五分返回國門，許多政府官員到機場迎接。

他在機場接受記者訪問時強調，此行未負政治任務，純係考察司法。金丸信對其北平行程的談話，也是金丸信自己主動告知的。

林洋港說，由於我國與日本無邦交，因此他的行程曝光之後，中共當局曾向日本抗議，幸經我駐日單位的協助，全部行程未受影響。不過，日本高層官員為了避免中共抗議，均未安排會面，但日本方面對他的往訪仍然十分禮遇。

國際油價持續攀升 國內油價再調整 勢在必行

第一波國內油價調整成本，是以每桶23美元為基準；上週起中油平均購油成本已超過30美元，中油虧損的壓力愈來愈大。

經濟官員析分

記者王淑珍／台北報導

國際油價一再攀升，國內油價是否再次調高，近日受到關注。經濟部幕僚作業指出，無論伊科戰爭能否在短期內解決，國際油價漲勢若無法緩和，國內再次調整油價，已勢在必行。

自伊科戰爭以來，經濟部長蕭萬長即責成中油公司、能委會及經濟部經濟研究室，密切注意國際油價走勢及鄰國對國際油價一再攀升所採行的因應措施，以供決策參考。根據中油、能委會及經濟研究室最近所提報的分析可歸納如下：

㈠如果波斯灣爆發戰爭，伊拉克與美軍發生對抗的局面時，國際原油價格每桶立即會漲至五、六十美元水準。

㈡如果戰爭爆發，伊拉克與美軍持續對峙下去，受制於伊拉克與科威特原油供應短缺，加以其他產油國中，除沙烏地阿拉伯願增產外，其餘都不願配合，在減產多於增產的情況下，國際油價將持續攀升。

㈢如果伊拉克與美國在短期內能和解，國際油價是否會緩和下來，甚難預測；即使能也會落在每桶二十一美元至二十五美元區間。

㈣隨天氣轉涼，石油需求漸入旺季，若波斯灣危機拖到冬季，還不能有突破性的解決辦法時，不但油價會持續走高，難以下降，很多開發中國家的經濟也會被拖垮。

經濟部高級官員分析，從伊科戰爭爆發迄今，已近兩個月，國際油價每桶漲幅高達二十美元，伊科戰爭會拖這麼久以及國際油價漲幅會這麼猛，都是始料未及；八月底國內第一波油價調整即在這種情形下進行，依目前情形判斷，第二波油價調整勢在必行。

他說，第一波油價調整成本是以每桶二十三美元為基準，上週二起中油平均購油成本已超過三十美元，根據中油估算，國際油價每桶上漲一美元，中油進口成本將增加六十億美元，可見中油虧損的壓力愈來愈大，引發下一波油價調整已勢不可避免。

相關新聞 刊第二版

準標「交邦好友」討檢 海外經合發展基金 考慮納入蘇聯

加強實質經貿外交關係

記者王淑珍／台北報導

經濟部已決定擴大「海外經濟合作發展基金」的運用對象，除了東歐五國匈牙利、南斯拉夫、波蘭、捷克、東德外，並積極考慮將蘇聯納入，以加強與上述國家實質經貿外交關係。

經濟部決策官員透露，蘇聯正積極朝市場經濟發展，並將在最短期間內設立「關稅制度」，與西方國家進行貿易往來；蘇聯並決定比照GATT「一般關稅暨貿易總協定」的規定，給予GATT會員國優惠關稅，由於我國非GATT會員國，因此可能會被排除在外，這對我國正積極拓展東歐以及蘇聯貿易市場形成不利影響。

經濟部決策官員指出，蘇聯自實施改革開放政策以來，儘管民主化步履相當堅定，但無可諱言，變革過程中，對其內部經濟成長與安定形成一大壓力，亟待各國予以援助；因此，此時若能動用「海外經濟合作發展基金」支援蘇聯經濟，不但有助於蘇聯民主化進行，且能加強我國與蘇聯之間的實質關係。

經濟部決策官員說，「海外經濟合作發展基金」設立宗旨，是希望援助與我國友好邦交的開發中國家；因此，只要我國認可的國家能提出實質的經建計畫，我國都將從寬考慮，提供資金、技術、人力各方支援，以協助這些國家早日改善他們的經濟狀況。

經濟部表示，「友好邦交」的認定標準，基金會審慎考慮，同時會視情形彈性調整。

「海外經濟合作發展基金」的貸款期限為二十五年，本金償還限期為七年，每一個申貸案以二千萬美元至三千萬美元之間為原則。該基金七十八年度編列預算二十五億元，七十九年度為三十一億五千萬元，八十年度核定五十億元，額度逐漸擴大。

記者鍾雲蘭／台北報導

立法委員邀請波蘭團結工聯領袖華勒沙明年訪華一事，外交部主管官員昨天對此表示歡迎。但他們均表示尚未接到有關華勒沙訪華的訊息，如需外交部協助，他們一定全力配合；不過，部分外交界人士對華勒沙一旦當選總統後能否來我國訪問均表懷疑。

對於立委所稱團結工聯將於其下設立「中華民國小組」，外交人士指出，團結工聯可能連我國的正確位置都不清楚。我國外交部次長房金炎也曾於立委張世良之前走訪華沙，但只會見行政部門及執政黨高層人士。由於團結工聯還不具政黨形態，且總部並非設於首都，房金炎波蘭之行並未與團結工聯人士接觸。張世良和華勒沙表示，如果中、波兩國將來能自經濟、政治上互相合作，對目前許多在尋求改革中的共產國家，將可提供寶貴的經驗，華勒沙同意此看法。

張世良在為訪波蘭之行召開的記者會上表示，華勒沙是透過外貿協會維也納辦事處，邀請他訪問互訪，華勒沙前走訪華沙，但只會見行政部門及執政黨高層人士。由於團結工聯還不具政黨形態，且總部並非設於首都，房金炎波蘭之行並未與團結工聯人士接觸。張世良和華勒沙表示，如果中、波兩國將來能自經濟、政治上互相合作，對目前許多在尋求改革中的共產國家，將可提供寶貴的經驗，華勒沙同意此看法。

問波蘭的工業團體立委張世良昨天表示，華勒沙原則上全力配合，同時華勒沙透露，將把中華民國列為今後最重要的經貿合作夥伴國，與我政府建立起「友誼的政治經濟關係」。

波蘭官方的國際新聞社（Polska Agencja Interpress）今天在接受本報電話查詢時表示，團結工聯領袖華勒沙決定於明年初接受台灣有關方面邀請訪問台灣一事，應該是有可能的。

這位人士說，台灣方面已有不同對象曾經前來波蘭邀請華勒沙前往訪問。不過，華勒沙如今又決定今年年底出馬競選總統，如果當選，明年預定的出國訪問行程是否又要另作更動，目前仍未可知。

本報今天曾直接自台北掛電話至波蘭格旦斯克華勒沙住處探詢，但華氏不在家。

波蘭的報紙至今尚未刊登過有關華勒沙要赴亞洲或台灣訪問的消息。

華訪年明能可有 沙勒華

示表社聞新際國蘭波

，助協需如，息訊關有到接未尚但，迎歡示表部交外

。合配力全定一部交外

太陽能・電力・人力 三用脚踏車
擺脫石油●使用太陽能
輕巧靈活●使用方便
零污染●零噪音
低成本●高利潤
榮獲美國台灣等各國專利
請洽台北市車波西街128號3F
電：301-9627・301-9607

40週年 香港首創一指 榮華月餅
●原裝空運來台●
首創雙黃白蓮蓉NT$800乙盒
■特別推薦蛋黃榮泥月餅
台灣公司：
台北：太平洋崇光百貨 中興百貨 新光百貨 力霸百貨
高雄：大統百貨 大統快遞大合店 大統快遞九如店 大統超市和平店
台北：安樂園 愛少遊戲式餐廳 麗風時尚髮模 丙記機器 聚亞鋼筆模 南南菸酒餐廳 中泰賓館 帝國大飯店
分店公司：
☎7054394.7054419.7054498
8332542.8334235
台中代理☎2323231.2368871

科見美語
進入科見 置身美國
9月24日 開課
班別：
★基礎班
★會話班
★密集班
★發音班
★高作班
★兒童班
台北市：
●松江路90巷9號☎：(02)564-1600
●羅斯福路三段269巷3號 ☎：(02)362-3876
●南勝街13號7F ☎：(02)331-6281

用經濟艙的價格，享受專屬頭等艙
智慧購車良機，行動要快，現在就撥電話，珍貴的少數特權，只獻給捷足先登的您。

價格更低
4年前，第一批標緻205抵台，深獲汽車行家爭相寵愛，以每部52萬搶購，猶大呼過癮。
4年後的今天，台幣升值，關稅下降，標緻205推出百年特惠車種——Hi-Value 1.4以國產車的特惠價格 ——32萬9，就能擁有100%法國原裝進口，最高性能，最高價值的標緻205。
智慧的購車良機，行動要快
國產車的價格，進口車的價值
32萬9

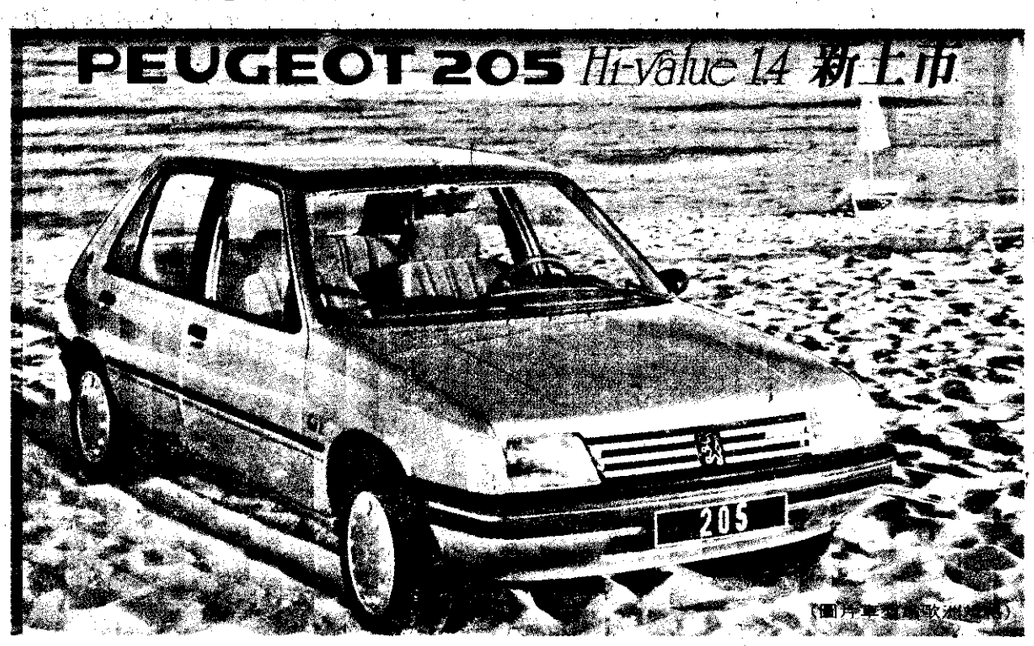

價值更高
100%法國原裝進口PEUGEOT 205 Hi-Value 1.4
40萬以下購車的最佳選擇。
●兼具城市車的刁鑽，越野車的標悍，中型車的舒適。
●連續5屆世界越野大賽總冠軍。
●西德專業汽車雜誌連續5年評選為最佳進口車。
●創低轉速下最高扭力記錄，操控隨心所欲。
●獨創2420mm長軸距，空間最大，乘坐最舒適。
●鑲嵌車上的金質銘牌鐫刻車主簽名，倍增光采。
●贈送全套真皮個人事務用品。
●贈送專利按摩椅套，高雅大方又實用。
●世界級大師賓尼法里納設計，優雅造型，價值非凡。
●全車法國式高級傢俱設計理念，精緻優雅
●全車原裝進口高級配備，中央控制鎖、電動窗、微調式冷暖氣4喇叭觸控式音響，一應俱全。

PEUGEOT 309 逐鹿現代叢林的風尚才子
(法國原裝進口)309 GTI 1.9 665,000元

PEUGEOT 405 25年來最完美的冠軍房車
405 SR 1.6 439,800元
405 GTX 1.9 485,000元(手排)
405 GTX 1.9 519,800元(自排)
Chorus 1.6 469,800元
(法國原裝進口)405Break 1.9 650,000元
(法國原裝進口)405SRI 1.9 720,000元
(法國原裝進口)405 MI 16 1.9 930,000元

PEUGEOT 505 獻給卓越而不炫耀的少數人士
(法國原裝進口)505 GL 1.8 465,000元
(法國原裝進口)505 SX 2.0 585,000元(自排)

PEUGEOT 標緻汽車
全省展示中心—台北地區 景新(02)9330337 長春(02)5435555 民權(02)7162567 興隆(02)9352652 復興(02)7150111 松南(02)7374805 大安(02)3916113 承德(02)5977585 百齡(02)8262520 內湖(02)5083346～9 板南(02)2753777～8 三重(02)9881866 蘆洲(02)2832045～6 基隆(02)4246116 士林(02)8312101 新江(02)2532585 雙和(02)9233677 新泰(02)9094953 桃・竹・苗地區 中壢(03)4511877 桃園(03)3328857 平鎮(03)4913024～4 南崁(03)3250337～8 新竹(035)326188 竹北(035)518888 竹東(035)952998 苗栗(037)356767 頭份(037)614505 北桃園(03)3250337 中部地區 台中市文心(04)2348979 烏日(04)3362200 豐原(045)261507 潭子(045)331167 大甲(046)881855 五新(04)3898421 彰化(047)622100 溪湖(048)815871 埔里(049)991805 草屯(049)310037 員林(048)526671 鹿港(047)787114 斗南(055)979333 斗六(055)331068 北港(05)7823580 南部地區 高雄(05)2372920 朴子(05)3701011 台南中華(06)2690472 台南永康(06)2533760 佳里(06)7230303 新營(06)6563503 仁德(06)2308949 高雄地區 高雄九如(07)2233111 中山(07)3357191 民族(07)3419493 小港(07)8031491 岡山(07)6225761 鳳山(07)7818666 旗山(07)6617210～00 屏東(08)7528781 潮州(08)7893654 東部地區 宜蘭(039)355345 鳳濱(039)362783 花蓮(038)324338 台東(089)320805 南湖(06)926111
日田機械股份有限公司 製造：法國AUTOMOBILE PEUGEOT 總代理：全歐汽車股份有限公司