聯合報
UNITED DAILY NEWS
行政院新聞局出版事業登記局版臺報字第零零貳玖號
中華郵政台字第五九四號執照登記爲第二類新聞紙類
發行人 王必成
今天側大張 每份訂價拾元
第柒玖壹肆壹號
地址：台北市(10516)忠孝東路四段五五五號
電話：總機：7681234・7601616
訂報：7654312
商業廣告：7615142
分類廣告：7636775
採訪中心：7689036
地方新聞中心：7689297

氣天日今
市北台 26°～29°
市中台 24°～28°
市雄高 25°～28°

新聞提要

●只要黨庫不分發，國民黨不太可能有「家變」 (一版)
●黃信介要與總統談什麼？民進黨再掀統獨戰火 (一版)
●李副總統登山，五小時內一馬當先 (一版)
●黃鴻禹：只要我做的案子一定承認 (二版)
●「黑牛」供述犯案卅七件，包括刼車焚屍 (三版)
●「黑牛」害了家人，父母親子分居不敢探孫 (三版)
●台東、花蓮處處水鄉澤國 (五版)
●東線鐵路蒙受通車以來最嚴重災害 (五版)
●七月份失業率達近三年來最高點 (六版)

黨特颱風引進西南氣流雲團

重慘情災 堤潰山崩 斷中通交 東花地區豪雨

路鐵東花；斷寸腸柔均等路公花蘇、路公岸海東、路公東花，外車通線單持維路公迴南除前目
。車通復恢能可才後月個半要計估，處多十毀冲被基路

地方新聞中心記者／連線報導

黨特颱風已遠颺，引進的西南氣流雲團，卻使東部地區自前晚到昨天中午豪雨傾盆而下，造成崩山、潰堤，台東和花蓮兩縣洪水氾濫，處處成為水鄉澤國，災情慘重。

台東縣昨天的降雨量達四百五十五公厘，花蓮縣有三百四十多公厘，以致兩縣的低窪地區積水一公尺，許多農田被淹沒。

台東的對外交通，除南迴公路維持單線通車外，花東公路、東海岸公路均柔腸寸斷；東部幹線花東鐵路路基被沖毀數十處，鐵軌彎曲或被土石埋沒，損害極為嚴重，搶修不易，何時能恢復通車，估計要半個月以上。

花蓮的公路交通和台東差不多，蘇花公路、中橫公路中斷，北迴鐵路因和平溪橋北方路基沖失一百多公尺，預計三天才能搶通。

幸好昨天下午雨停了，花東兩縣空中交通已恢復。

另外，南橫公路、阿里山公路也因坍方，交通中斷。

相關新聞 刊第五版

砂石吞村 街道成渠

上圖：花蓮市巴積水三台尺，街道有如水渠。 記者康武吉／攝影

下圖：花蓮紅葉溪上游沖下的大量砂石、樹根，險些把萬榮鄉紅葉村五十多戶房屋埋沒。 記者田德財／攝影

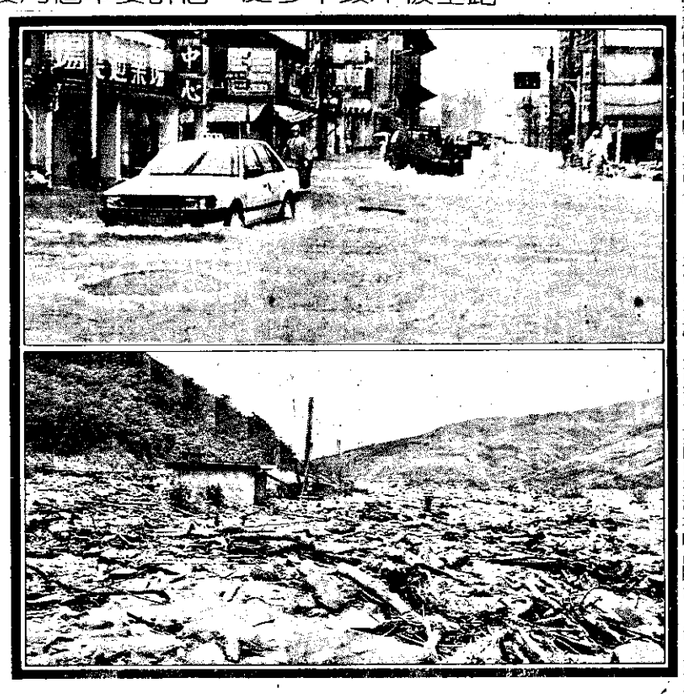

安談易不件條資投

王永慶：海滄設廠可能叫停

他向訪美的八位立委表示，強烈關切國內五輕建廠情況；他說將在短期內回國。

記者范植明／台北報導

目前在美國居住的台塑董事長王永慶，日昨向前往訪問他的八位立法委員，表達了對國內五輕建廠情況的強烈關切。據指出，王永慶向立委們表示，台塑於大陸海滄設廠案，因投資條件不易談妥可能叫停，但他指出，「我就是沒有去，海滄依然會開發」。王永慶向立委表示，他將在短期內回國。

王永慶強調，國內過去憑著低工資和勤勞起家，現在人心懶散是經濟發展的致命傷。他希望政府政策不要花俏，一定要實實在在的腳踏實地。

赴美考察的中美國會議員聯誼會訪問團八位立法委員，由團長王金平率領，八日下午前往拜訪王永慶，雙方就國內經濟景氣現況、公權力、五輕進度，乃至政府在鞏頓治安問題，談了近三小時。

訪問團祕書長王天競表示，王永慶十分關切國內五輕動工的進度，以及後勁地區居民的反應。立委們則向他說明政府勢在必行的決心，並希望他回國興建六輕。

立委詢問台塑海滄設廠案，王永慶說，雙方投資條件談判仍有很大差距，部分中共曾經答應過的事，現在又不願在合約中載明，加徵工商統一稅和廠區與外界隔離的新規定，都和早先的提議不同；同時環保條件須經幾十批人員逐項審查，十分繁瑣。

王天競在越洋電話中表示，王永慶談到海滄案，似乎面臨許多困難，但他並未表明將不去大陸投資。

據指出，王永慶認為，由於海滄和類似的大陸地區，比東南亞國家更能吸引台灣中小企業前往投資；所以，即使台塑不去海滄，海滄仍然會開發。他也提醒有意前往大陸投資的廠商，要能掌握自己，把根留在台灣。

明聲合聯表發 東結會峯高蘇美

爲行略侵克拉伊忍容不絕

，外議決會理安行執除，意同致一夫契巴戈與他說希布
。案方決解他其受接不絕

【本報綜合赫爾辛基九日外電報導】美國總統布希與蘇聯領袖戈巴契夫今天結束七小時的高峰會，並說他們「一致認為伊拉克的侵略行為絕對不能容忍」。

布希與戈巴契夫在特別聯合聲明中呼籲其他國家，只要伊拉克部隊繼續佔領科威特，就應遵守聯合國對伊拉克的制裁決議。

另外，布希還在記者會中說，他與戈巴契夫一致同意，「除非完全執行聯合國安理會決議」，他們絕不接受其他解決方案。

戈巴契夫說，美蘇高峰會「致力尋求波斯灣危機的政治解決方案」，並說雙方「做法正確」。

布希說，他向戈巴契夫保證，只要危機結束，部署在波斯灣地區保護沙烏地阿拉伯的美國部隊將立即撤離。

布希在與戈巴契夫的聯合記者會中說：「美軍無意多駐一天。對我而言，美軍越早撤出越好。」

戈巴契夫證實布希曾對他作如此保證。戈巴契夫說，此事「攸關緊要」。他表示，布希曾「盡一切可能」在波斯灣情勢恢復正常後撤軍。

詢及中東戰爭是否能夠避免，布希說：「我希望我們能達成和平解決方案，而其方法則為迫使伊拉克遵守聯合國的決議案。」

稍後，當一名蘇聯記者詢問戈巴契夫是否會介入中東的軍事行動時，戈巴契夫表示，這是個不相關的問題，因為他有信心必能找出政治解決方案。戈巴契夫說，他不認為會有採取軍事行動的必要。

戈巴契夫並表示，蘇聯已自伊拉克撤出部分軍事顧問。

【法新社赫爾辛基九日電】美國總統布希今天說，他與蘇聯領袖戈巴契夫在美蘇高峰會中並未討論軍事攻擊伊拉克的計劃。

詢以是否在會談中討論採取軍事行動，布希答道：「沒有。」

布希說：「這個問題太具假設性，我希望見到以和平方式解決。」

戈巴契夫說，他與布希希望向伊拉克總統海珊明確表示，如果他挑起軍事行動，「那將是一場悲劇」。

布希在記者會後表示，他已接受戈巴契夫邀請前往蘇聯訪問，行期可能在年底或明年初。

【合眾國際社開羅九日電】伊拉克總統海珊昨天在美蘇高峰會前夕，透過發言人在伊拉克國營電視台向美蘇兩國領袖發表公開聲明，警告兩國若試圖扭轉伊拉克入侵科威特的事實，將「徒勞無功」，並說這件事應由阿拉伯世界自行解決。

海珊這項長達廿五分鐘的六點聲明，漫無邊際，將真主、歷史及阿拉伯民族主義一概扯進去，企圖為其入侵科威特之行為披上合法的外衣，且試圖分化離間美蘇兩國日益改善的關係及一致對抗伊拉克的立場。

定決則原部財

獨家連載：戈巴契夫傳 刊第十版

兩稅合一 如果實施 營所稅率 將提高10%至15%

但兩稅合一仍是一項減稅措施，實施後營所稅的有效稅率，將降爲40%以內。

記者陳鳳馨／台北報導

財政部已原則確定，一旦實施營利事業所得稅與綜合所得稅兩稅合一，營利事業所得稅稅率至少要提高十個百分點，即由現行百分之二十五的稅率提高到百分之三十五至四十。但兩稅合一仍是一項減稅措施，實施後營利事業所得的有效稅率，將由現行的百分之五十五降為百分之四十以內。

財政部將在立法院本會期開議後，對立法委員提出上述政策宣示。

財政部已確定，今年所得稅法修正案，將全力放在擴大稅基的方案，不將兩稅合一納入；但財政部長王建煊曾不斷表示，財政部並未就此放棄兩稅合一的方案，財政部還將研究兩稅合一實施的可行性。

由財政部明確提出實施兩稅合一後的具體因應措施可看出，兩稅合一將是財政部明年修正所得稅法時，重要的考慮項目之一。

斷中談會階高使不

南韓將回應北韓三項緊急條件

●盧泰愚將特赦私訪北韓的異議分子。
●北韓如撤移前線攻擊性武器，美韓軍事演習可能停止。
●漢城暫保留聯合國席次問題，俟平壤提方案再討論。

特派記者高惠宇／漢城九日電

接近青瓦台的人士今天透露，下月十六日兩韓總理在平壤再度會談時，南韓將對北韓在本月五日會談中提出的三項緊急條件作出回應。其中包括由盧泰愚總統宣布特赦三位私訪北韓被判刑的政治異議份子；同時，若北韓撤移部署在前線的攻擊性武器之後，南韓可能應允停止美韓「團隊精神」的聯合軍事演習。

這位人士說，本月五、六兩日在漢城的高階會談雖未產生具體結果，但為了不使這種性質的會談中斷，南韓政府決定在下次會談中作出讓步。

北韓總理延亨默在五日的基調演說中，和六日與盧泰愚總統的會面中，均正式提出雙方改善關係、建立互信的三個先決條件——立刻釋放私赴平壤訪問的林秀卿、文益煥和文奎鉉三人；兩韓以單一席次申請加入聯合國，南韓應停止與美軍之間的聯合軍事演習。

北韓代表團離開後，南韓政府認為，為保持兩韓高階來往不輟，可以作一些必要的讓步。

只有在聯合國席次問題上，漢城政府將暫作保留，未來仍將先依據本月六日會談的結論——由北韓提出加入聯合國方案的更具體內容，然後由雙方指定代表再行討論。據瞭解，南韓總統盧泰愚仍希望南北韓能分別申請加入這個國際組織。

漢城特派員劉宗周／九日電

南韓執政民自黨執行總裁金泳三表示，首次南北韓間的高峰會談將在不久後舉行，同時兩韓總理在下月中旬的平壤第二回合會談中，將會有「重大的進展」。

金泳三說，本月四日至七日在漢城舉行的第一回合總理會談，是雙方首度高層次的正式接觸，這次會談「為兩韓關係亮起順利推進的信號」。

金泳三呼籲反對政黨支持這項對話，要求提出辭職的議員回到國會。

北韓總理延亨默上週行前曾邀金泳三北訪，但行期尚未決定。

科見美語
進入科見 置身美國
9月10日 開課
班別：
★基礎班
★會話班
★密集班
★發音班
★寫作班
★兒童班
台北市：重慶南路二段59號 ☎：(02)321-9005
南京東路三段346號5F ☎：(02)741-0365
士林中山北路五段614號 ☎：(02)883-2979
高雄市：中華三路77號 ☎：(07)261-0868

警告
擅用「潛能」爲名招生 必究
潛能美語中心慎重聲明：對台灣地區濫用「潛能教學」名義之不肖業者提出警告，凡未經潛能公司同意擅用潛能教學之名招攬學生者，本班將循法律途徑解決。
潛能美語 台北市館前路6號3F 電話：(02)3121234

亞奧執委會一致建議

禁止伊拉克參加亞運

如果亞奧理事會不執行，中東國家將會群起抵制亞運。

【本報綜合北平九日外電報導】亞洲奧林匹克理事會執行委員會已一致建議，由於伊拉克入侵科威特，應禁止伊拉克參加本月北平亞運，並開除其亞洲奧林匹克理事會的會籍。

亞奧理事會祕書長梅塔今天說，上述建議是經過該會執行委員會十一名委員表決後提出的，並將送請亞奧理事會全體卅八個會員國在本月廿日進行最後的表決。北平亞運預定本月廿二日揭幕。只要過半數同意，禁止伊拉克參加亞運即成定局。

此間外交人士今天說，如果亞奧理事會不禁止伊拉克參加北平亞運，一些對伊拉克極具反感的中東國家反而會群起抵制亞運。

主辦北平亞運的中共當局原來希望，所有亞奧理事會會員國均能參加本屆亞運。但面臨當前的局勢，中共顯然已開始打消這個希望。

中共亞奧理事會執行委員會代表也和其餘十名代表採取一致立場，建議暫停伊拉克在亞奧理事會的會籍，直到設在科威特的亞奧理事會總部恢復正常運作為止。

亞奧理事會執行委員會說，伊拉克入侵部隊曾洗劫亞奧理事會設在科威特市的祕書處，並殺害亞奧理事會主席法哈德親王。

梅塔透露，日前亞奧理事會已就應否禁止伊拉克參加亞運一事，向卅八個會員國的國家奧委會徵詢，結果在已經答覆的國家中，有九國反對伊拉克參加亞運，三國贊成，六國棄權。

「擊倒冷戰」

蘇聯總統戈巴契夫九日在赫爾辛基美蘇高峰會前送美國總統布希一幅漫畫。圖中一名以地球當頭顱的裁判正高舉「拳擊手」布希和戈巴契夫的手臂，宣布他倆雙雙獲勝，被擺平在台上的傢伙叫「冷戰」，整幅畫的名稱叫「擊倒」。（路透社）

國際化 新包裝
黑人牙膏
黑人超氟牙膏
黑人牙膏
DARLIE
潔白健康 清涼有勁
始終如一
好潔工業股份有限公司