聯合報
UNITED DAILY NEWS
發行人 王必成
今天捌大張 每份訂價拾元
第壹肆零捌貳號
地址：台北市(10516)忠孝東路四段五五五號
電話：總機：7681234・7601616
訂報：7654312
商業廣告：7615142
分類廣告：7636775
採訪中心：7689036
地方新聞中心：7689297
中華郵政台字第五九四號執照登記為第二類新聞紙類
行政院新聞局出版事業登記局版臺報字第零零貳玖號

政府對等談判 中共斷然拒絕

另中共國務院「台辦」副主任承認，中共對李登輝先生的提議，是「高度重視」；但仍認爲，有些大的政策與問題需要進一步澄清之後，才能確定談判方式。

一國兩制調子不變

【法新社北平十七日電】中華民國總統李登輝表示可與北平進行政府對政府的對等談判，中共今天斷然拒絕此議。

中共外交部發言人李金華在每周新聞發布會上說：「我們的基本立場非常清楚，我們已經在很多很多場合表明過。」

中共領導人認為台灣是「中華人民共和國」的一個省，希望台灣能像香港、澳門一樣，與中國大陸統一。

李金華強調，北平與台北的關係不屬外交部的權責，她只能以個人身分講話。

北平方面表示，中共只願與台灣在「一國兩制」的架構下進行協對等的談判。

特派記者蒲叔華／北平十七日電

中共官員今天對台灣李登輝總統提出的「政府之間對等談判」，表示了高度的關切，但仍然認為，有些大的政策與問題需要進一步澄清之後，才能確定談判的方式。

中共國務院台灣事務辦公室副主任孫曉郁承認，中共高層對李登輝的提議，是「高度重視」，正在加緊研究之中。他說，李登輝先生的地位當然不一樣，他所提出的種種建議、看法，都是中共方面需詳細考量的。

孫曉郁今天接受記者訪問時表示，李登輝的「建議」仍需看看島內民眾普遍的反應，及更進一步了解具體的內容，才能有明確的反應。但總的來說，談總是要談的，談總比不談好。孫曉郁認為海峽兩岸對「一個中國」及「和平統一」已經有了共同點，以後如能在這個共同點上慢慢擴大，則海峽兩岸的關係，必將能有良性的發展。

孫曉郁說，李登輝的提議，總的來說，反應了一個問題，那就是海峽兩岸關係，形勢上發展很快，不論是主觀或客觀的因素都促使雙方對此一問題能更深一層地考慮，這個大趨勢是任何人都改變不了的。

相關新聞 刊第二版

「女神號」廣播計畫難兩臨面

會者記行舉午今 定決大重有能可

也，播廣船登士人照護我持、士人運民止禁；擋阻位單關有遭全，備設收接及材器的關相有所號神女前自。境困難兩退進於陷畫計部全船該使致，破突能未節環鍵關些這，才人播廣文中置配法無上船成造

記者卓亞雄／台北報導

因為廣播計畫幾個關鍵環節未能突破，及橫遭政府有關單位掣肘，「民主女神」號在中國東海公海海域向大陸廣播的行動，已面臨前所未有的困難，法國「中國之船」協會今天下午二時將在台北凱悅酒店三樓宴會廳舉行全球記者招待會，可能會有重大決定。

「民主女神」號自十三日靠泊基隆港以來，凡補給、報關、器材等預定工作，甚至歡迎儀式，幾乎無一不是風波不斷，報關行也承受不明壓力，寧可放棄這筆生意，讓「女神號」幾乎處在停擺狀態。

造成法國「中國之船」協會決定召開記者會做關鍵性宣布，可能的幾個原因是船上的訊息傳不出來，以及重要人員不是上不了船，就是上去了就下不了船，司時出基隆港後無法再補給，也是問題。

「中國之船」計畫是全球新聞界共同參與、支持的計畫，最關鍵的工作是將對大船採訪的記者將文字、畫面傳送到全球每個家庭；但是，目前所有相關的器材及接收設備，全遭安全單位阻擋。

禁止民運人士、持中華民國護照人士登船廣播，也造成船上無法配置中文廣播人才；雖然准許外籍記者登輪採訪，但不發給再入境許可，這一連串臨時違反先前商定原則的「新規定」，讓關係廣播計畫的人不是上不了船，就是上去了就下不來，造成「女神號」嚴重的困擾。

最令法國「中國之船」協會難解的，有關這些作業原則，都是在「中國之船」計畫開始前即有默契或承諾，如今進展到這個程度，有關單位竟然完全推翻以前承諾，使全部計畫陷於進退兩難的境地。

相關新聞 刊第三版

會大統總

第加參華來迎歡別分禮軍以天昨統總輝登李）果友維杜統總魯豬的禮典職就統總副正屆八以而，（圖下左）世四包杜王國加東和（圖上右）毅甘統總濟斐的交邦無國我與迎歡式待接兵禮影攝／源家章者記。（圖下右）勞

版二第刊 聞新關相

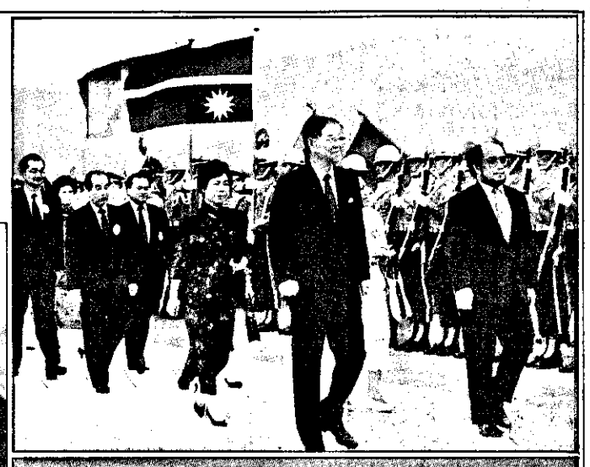

潛艇不明

北平否認爲中共潛艇

出沒台灣南部海域

【本報東京十七日電】中共外交部發言人李金華今天否認，日前出現在台灣南部沿海的潛艇為中共潛艇。

「新華社」、「中新社」均指出，台灣中國廣播公司在本月十一日報導：吳學謙會見訪問大陸的台灣立委時，承認出現在台灣南部沿海的潛艇是中共潛艇。李金華反駁說：「這條消息報導嚴重失實，純屬造謠。吳學謙副總理根本沒有說過。」

新聞提要
●李總統將宣示適時終止動員戡亂時期（一版）
●郝柏村不同意裁軍（一版）
●有人籌開國民黨「體制外」黨員大會（二版）
●邱創煥願留任，省議員要力爭（二版）
●嚴家淦與尤清對談中國前途（二版）
●台中、彰化水利會選舉火爆衝突（四版）

「美休息」在美許家屯

中共官方表示許家屯指，稱宣外向構機港香在過透已局當

。之了走一才，爲行法不污貪嫌涉

香港特派員康富信／十七日電

中共外交部發言人李金華今天在北京說，她從新華社香港分社獲悉，許家屯已去美國旅遊休息；但她拒絕回答是否要吊銷許的護照。

【路透社北平十七日電】中共外交部發言人今天說，新華社香港分社前社長許家屯目前在美國「休息」。這是北平首度對許家屯的下落發表聲明。外界廣泛猜測許家屯已向美國投誠。

詢以許家屯何時會返回大陸，他的外交護照是否會被取消，以及其他中共官員是否也可在美國休息時，這位發言人說：「我沒有什麼可以補充的。」

香港特派員康富信／十七日電

中共廣東省委副書記兼省長葉選平今天在廣州說，中共高幹從無退休後到美國休息的事，許家屯去美國是他個人的行為。

葉選平今天出席「廣東省人代會」會議，步出會場時對採訪的香港記者發表上述談話。

葉選平是中共前軍委副主席、人代會委員長葉劍英的兒子。許家屯退休前曾推薦他繼任新華社香港分社社長，但他不想「外放」到香港。

世界日報特派員俞淵若／香港十七日電

消息透露，自從「新華社香港分社」前社長許家屯出走美國後，中共有關方面，在本周一曾指示香港左派工會要向「祖國」效忠。

另外，中共當局日前已透過香港中（共）資機構向外宣稱，說許家屯的出走美國，並非是源於意識形態上的分歧，而是由於許家屯在「新華社香港分社」任內，涉嫌犯了貪污不法行為，才一走了之。

點低最來年三

外匯存底減少爲670億美元

但這一數字仍高居世界第一位。外滙存底不斷減少原因，由於資金外流持續，以及央行再挹注資金至台北美元拆放市場所致。

記者王鴻薇／台北報導

根據統計，由於資金外流持續以及央行再挹注資金至台北美元拆放市場，到目前為止，中央銀行外匯存底數字減少為六百七十億美元。這個數字已創近三年來最低點，但仍居世界第一。

央行昨天公布三月底外匯存底數字六百九十七億美元，四、五月份央行持續以外匯存底支應民間匯出款需求，以及在月份再以十億美元、五億馬克挹注美元拆放市場，因此目前外匯存底數字還要較三月底減少二十五億美元左右。

昨天央行宣布撥款一億五千萬美元貸給交通銀行，供其轉貸中油公司支付標購美國哈弗可公司。央行表示，央行針對此項投資案共將轉融通四億二千萬美元，這項轉融通將再降低央行外匯存底數字。

除外匯存底，央行外幣資產尚包括挹注拆放市場的五十三億美元及黃金五十七億七千萬美元，其中由於國際金價疲軟，央行所持黃金資產損失五千萬美元。

應反府華

美不作特定主張

台海兩岸對等談判

但美國務院仍重申美國一貫政策立場，認爲美國所關注的是，對此項兩岸問題的解決應循和平方式

華盛頓特派員王景弘／十六日電

美國國務院今天以重申美國一貫政策，作為對李登輝總統願以「政府對政府，在對等基礎上」與中共政權洽商國事的報導。

李登輝總統此項談話，實際等於準備放棄原來堅持的不接觸、不談判、不妥協的「三不」政策。對李登輝總統的此項談話，國務院的答詢謹慎的避免把它當事實。國務院一發言人說，我們看到此項報導，但無法證實。

這位國務院發言人說，美國一貫的立場是此項問題應由台海兩岸的中國人民去解決。美國所深切關注的是此項解決應循和平方式。國務院官員說，美國政府對台海兩岸解決雙方分歧的可能結果，並不作特定主張。

李登輝總統的談話，如作為政策性宣示，那至少是台北在策略上的大轉變，願以更積極方式，爭取「一國兩府」的對等地位，並影響中共的改變。

華府外交界人士說，美國對台北此項轉變的反應並不重要；值得注意的是中共的反應。這位熟悉台海兩岸情勢的人士預料中共不會作贊同的反應，因為北京一直不願接受「一國兩府」的對等地位，而是把台灣當為地方政府。

中共建議的雙方「對等談判」，指的是「中國共產黨」和「中國國民黨」間的對等談判，他們建議「兩黨」實行「第三次合作」。「國家實現統一後，台灣可作為特別行政區」。

但「國共」第三次合作的建議，受到中共內部及海外的許多批評。這些批評者認為中國問題已經不能由「國共」兩黨私相解決，而必須有更廣泛的參與。

中共總理李鵬在第七屆人代會第三次會議的「政府工作報告」中，已不再提「兩黨」，而是「寄望於台灣當局，尤寄望於台灣人民」。它要加強與台灣「各黨派、組織及各界有遠見的人民」的關係，交換意見，討論統一的主要問題。

華府外交界人士說，台灣民主化的結果，使「國共兩黨」合作解決「台灣問題」的可能性更低。這個問題的談判解決，必須透過經民主程序產生的政府，而不是「國民黨」代表台灣與中共談判。這種局面，將使中共拒絕或接受與台灣作政府間的對等接觸均屬困難。

外交界人士說，李登輝總統的談話如屬確定政策，則難題還在中共的回應。

相關新聞 刊第二版

看金全壘打
送您金全壘打
5/17～5/20
前往福特全國經銷商
參觀全新上市
福特金全壘打
即可參加幸運抽獎
贏得大獎——金全壘打一部
福特汽車一路福元
Ford

高標無管理費無轉讓費無銷售費即日起 招生洽詢電話 7681234轉2788・7612750
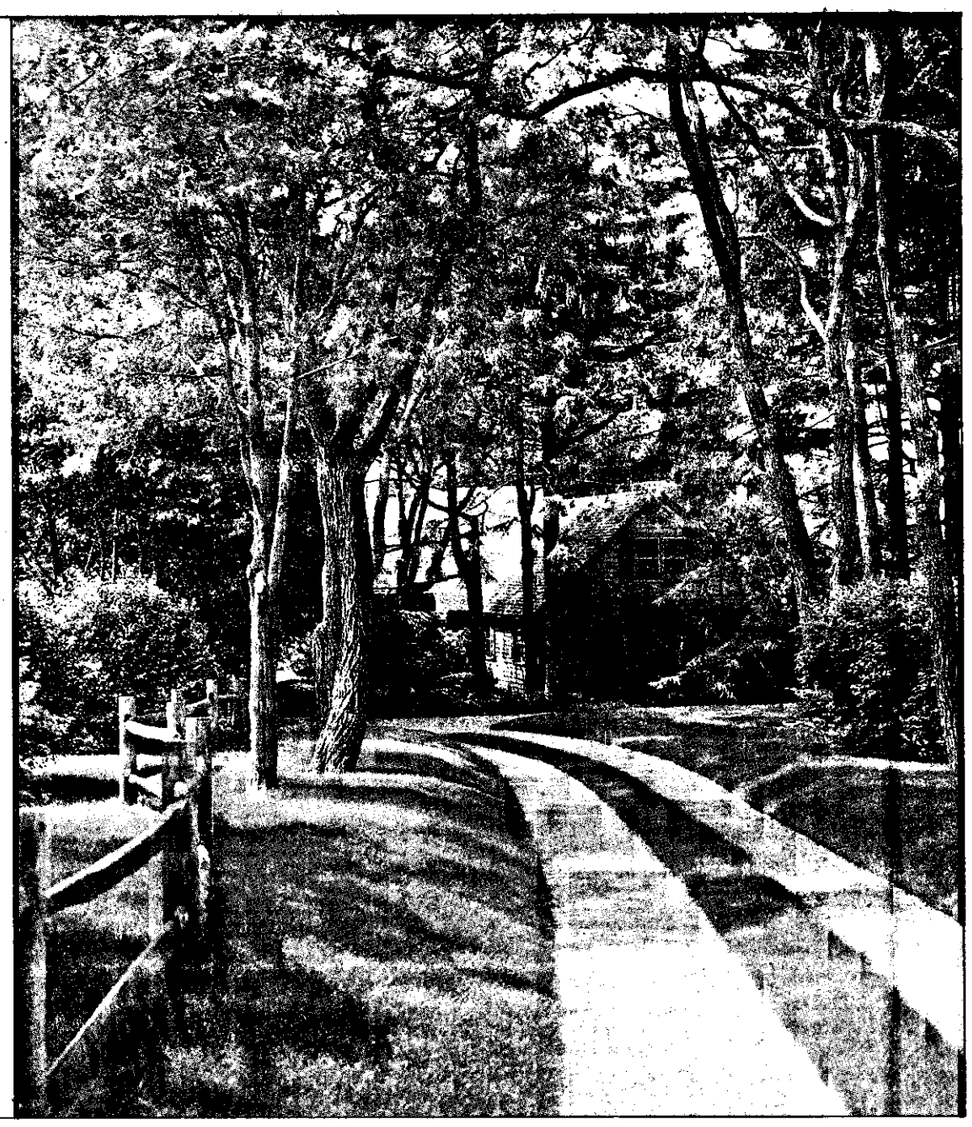
富有不一定能擁有
世上最巨大的財富也不一定能換取禁建10年，全國最稀有的陽明山大別墅
台北陽明山 仰德大道旁的隱密"雲崗"也屬於世界頂峯的行列
這個佔地2404坪的莊園，四週都有綠籬高牆
裏面有14棟房舍，房舍外有50年大樹、100年老樹，還有網球場、室內溫水泳和迴力球場
●房舍大小有107坪、160坪、209坪、230坪
雲崗
陽明山別墅，仰德大道－ICRT綠道邊
投資興建 清來建設開發股份有限公司
建築規劃 劉祥宏建築師事務所
室內設計／杜文正設計師事務所
廣告企劃／新聯陽實業・新聯祥廣告
建照號碼／北市78建字第0850號
服務專線／8615776(代表號)