UNITED DAILY NEWS
發行人 王必成
今天三大張　每份五元
第壹壹玖肆柒號
新聞局版臺報字第壹壹貳玖號
中華郵政台字第五九四號執照登記認為第二類新聞紙類
地址：台北市忠孝東路四段五五五號
電話：
總機：七六〇一一二三四
訂報：七六八九二八〇六
廣告：七六一三八〇四
七七七〇三六
採訪組：七六八〇三六
地方新聞組：七六八九二九七
電報掛號七〇〇
郵箱台北市四三〇四三號

業播傳衆大及牧漁林農
圍範用適法基勞入納將

議決調協去過更變會調協黨政執

定規法本於優從可工勞業事營公

【台北訊】中國國民黨中央政策會昨天邀集行政院從政主管同志及策籍立法委員，在台北市自由之家舉行早餐會，討論「勞動基準法草案」相關事宜，會中決定變更過去的政策協調決議，將農、林、漁、牧業及包括新聞、電視、廣播等大眾傳播事業，納入勞動基準法適用範圍。

早餐會同時決議，有關草案八十四條公營事業勞工適用法令問題，恢復行政院草案，但將審查會案列為但書，即規定：「公務員兼具勞工身分者，其有關任（派）免、薪資、獎懲、退休、撫卹及保險（含職業災害）等事項，應適用公務員法令之規定，但其他所定勞動條件優於本法規定者，從其規定。」

關於草案第三條適用範圍，經昨日變更後，據行政院主計處七十二年十一月的勞工統計，這項決議將使十九萬餘農、林、魚、牧業受雇勞工納入勞基法適用範圍，大眾傳播事業受雇人數，據內政部估計也有兩萬人左右，經如此修正後，總計適用勞動基準法勞工約達三百一十八萬人。

至於公營事業勞工，主要影響是經濟部所屬國營事業及省營事業雇主一起提存退休準備金；勞動基準法規定，公務員兼具勞工身分者，其有關任（派）免、薪資、獎懲、退休、撫卹及保險（含職業災害）等事項，應適用公務員法令之規定，但其他所定勞動條件優於本法規定者，從其規定。

二十二名礦工獲救
百零一人不幸罹難
坑內尚有二人仍在搜尋

【本報綜合報導】台北縣瑞芳鎮煤山煤礦災變搶救工作昨天繼續進行，除救出三位生還者外，找到三十五具屍體，使獲救人增加到二十二人，但不幸罹難的人數也增至一百零一人。

根據搶救指揮中心第一天統計，在坑內的全部礦工人數為一百二十五人，除尋獲一百廿三人外，到今天凌晨零時止尚剩兩人在坑內。搶救人員決繼續搜尋，直到尋獲為止。

台灣省府主席邱創煥昨天上午十時卅分到基隆各醫院慰問獲救的礦工，致送慰問金一萬元；對死者家屬則先送慰問金兩萬元。

六月份貨幣供給額
年增率爲百分之十
創近三年來最低紀錄

【台北訊】根據有關單位的統計資料顯示，今年六月份我國貨幣供給額年增率為百分之十，創民國七十年八月以來的最低紀錄。

影響六月份貨幣供給額收縮的因素，主要是政府部門存放款淨額大幅增加所致，與去年同月比較政府存放款淨額增加率高達百分之六十五；同期間影響貨幣供給收縮的儲蓄性存款增加率僅達百分之廿七點九，對貨幣供給額有擴張性作用的民營事業放款較去年同期增加百分之十六點九，而外資產淨額則增加百分之四十八點五。

有關官員指出，六月份政府存款鉅增的主要原因與賦稅收入有關。

【法新社倫敦十二日電】亨來中心今天預測，多數東南亞國家今年和明年都會有強勁的經濟成長。

國第十八次「香港問題」談判，於今天中午結束，下午各自發表的新聞公報說，談判是「有益的有建設性的」，下一次談判將於七月廿四、廿五日在北平舉行。香港總督在會後即趕回香港。

【法新社香港十二日電】關於擬議中的貿施寬政改革以促進香港民主的計畫細節今天在此間透露。一名香港政府高級官員今天在一項新聞簡報中表示，這項擬議成立代議政府的官方綠皮書，建議舉行間接選舉，以組成立法局。目前香港立法局議員都是出於指派。

但這名官員說，這項將於本月十八日由立法局公布的綠皮書，並未設想在年少五年之內對立法局舉行直接選舉。在上述綠皮書的計畫中，香港總督將繼續由英國女王指派，直至一九九七年英國租借新界期滿，中共接管香港為止。但在這段過渡期間，未來的香港總督將經由不同的遴選程序產生，並且須獲得中共接受。

【法新社倫敦十二日電】此間可靠人士今天說，英國外相霍艾可能在本月底再訪問香港。此間外交人士說，霍艾突然計畫進行這項訪問，加上英國外交部文官盧斯既達香港，顯示香港前途問題已到達微妙階段。

越共出動一師部隊
猛攻滇邊中共據點

【路透社香港十二導說，越南陸軍一個師的部隊今晨向雲南省邊境的中共軍隊據點發動大規模攻擊，至今晚激戰仍繼續進行中。

「新華社」說，中共邊防部隊已擊退越軍對雲南省麻栗坡縣老山地區的入侵。

該社說，越軍是在大砲支援下，於今晨五時左右發動攻擊，遭到中共邊防部隊的激烈抵抗，越軍蒙受重大傷亡，至日落時，激戰仍繼續進行。

華國鋒癌症末期

【法新社香港十二日電】「遠東經濟評論」今天在此間報導，中共黨前「主席」華國鋒目前已經到了癌症末期。華國鋒也罹患長期抑鬱症。

傳英準備續對中共讓步
過渡時期香港政務
允與中共聯合監管

【本報香港特派員康富信十二日專電】英國外交與聯邦事務部次官盧斯，於今天下午六時十七分自倫敦抵達香港，他在機場表示，英國與中共關於「香港問題」的談判，是相當困難而冗長的，香港居民應冷靜等待，不要為謠言所困擾。

盧斯避免談及與中共商談建立監督十三年過渡期的「聯合工作小組」。不過，倫敦和香港盛傳英國繼續讓步，答應與中共組成監管香港的「聯合工作小組」；港人對此特別焦慮。

盧斯將自明天起，展開正式的諮詢活動，與香港行政、立法兩局議員會晤，談論「香港前途」，二家英文報紙今天說，明天可能又是「黑色星期五」。此間許多人猜測，盧斯此行可能是告訴香港社會領袖，英國將會成立「聯合工作小組」，監管今後十三年的香港。如果明天果真是「黑色星期五」，港人信心將會受到更大打擊，股市下跌更不可避免。

香港立法、行政局議員和社會領袖，對盧斯的突然訪問香港多感到詫異，懷疑他是來遊說立法、行政局議員接受「聯合工作小組」監管香港的建議。

【本報香港特派員康富信十二日專電】中共與英國第十八次「香港問題」談判，於今天中午結束，下午各自發表的新聞公報說，談判是「有益的有建設性的」，下一次談判將於七月廿四、廿五日在北平舉行。香港總督在會後即趕回香港。

【法新社香港十二日電】關於擬議中的貿施寬政改革以促進香港民主的計畫細節今天在此間透露。一名香港政府高級官員今天在一項新聞簡報中表示，這項擬議成立代議政府的官方綠皮書，建議舉行間接選舉，以組成立法局。目前香港立法局議員都是出於指派。

但這名官員說，這項將於本月十八日由立法局公布的綠皮書，並未設想在年少五年之內對立法局舉行直接選舉。在上述綠皮書的計畫中，香港總督將繼續由英國女王指派，直至一九九七年英國租借新界期滿，中共接管香港為止。但在這段過渡期間，未來的香港總督將經由不同的遴選程序產生，並且須獲得中共接受。

【法新社倫敦十二日電】此間可靠人士今天說，英國外相霍艾可能在本月底再訪問香港。此間外交人士說，霍艾突然計畫進行這項訪問，加上英國外交部文官盧斯既達香港，顯示香港前途問題已到達微妙階段。

本公司爲響應政府倡導之「森林浴」及全民戶外健身活動，特投鉅資在北市南郊佛教及觀光聖地—土城鄉大安村承天寺風景區開發南天母森林樂園，其中包括佔地卅甲之森林浴場和經由專家特別設計之體能訓練遊樂場，爲距市區最近、景物最美、內涵極豐之綜合性森林遊樂園。

茲南天母森林樂園首期工程及附屬設施業經完成，謹訂於中華民國七十三年七月十四日(星期六)下午一時舉行開幕典禮　恭請

躬臨剪綵

並竭誠歡迎

各界友好蒞臨遊賞指導！

地　址：土城承天寺風景區南天母路41之1號
專線電話：二六〇九〇〇一～二・二六〇二五四〇

講座內容
❶靜坐：教您儲體內精氣神，增毅志，自我控制力得內在喜悅，解答靈修，疑難修行，解難。
❷靈魂覺醒：靈力灌頂開經脈，引先天氣，醒靈魂開靈竅，發潛能。
❸吸取應用靈能：公治病，心電感應，靈性智慧等，取自然界靈魂，正邪幽精靈之分別。
❹觀察靈光：助判斷人事是非健康狀況，教您明瞭各層境界靈魂，不怕耗損，體認靈氣在體內行走的喜妙覺受，增修行力量。
時間：7月14日(週六)下午2:00晚上7:00 7月15日(週日)早上9:30
地點：北市光復南路636號遠東大廈12樓之6搭車1.20.22.31.33.503.70.266.278.M張聖站　電話：700990
主辦：華興靈修中心（第三期靈書，歡迎索取當場贈送）

●自美返國
自組公司製作……
高凌風
●7月16日起
隆重
推出
奇幻燈光・
百萬音響・
專屬樂隊・
專屬舞群・
專屬合音・
暑期七月大旋風
—全套新節目—
首度演出
●
性感影星
陸一蟬
倪敏然
沈時華　邢峯
沈文程
李麗華
鄧小紅
金佳霖
●並推出大爆笑劇—「一支小雨傘」
太陽城餐廳
SUNSHINE CITY RESTAURANT
北市林森北路欣欣百貨公司三樓（有停車場）
請早訂座・訂座熱線：5611152

裕隆汽車

復健科主任　陳天秀 醫師

我每天經由高速公路上下班，平均一天要開80公里的路。
再加上，醫生的工作在精神上和體力上的負擔都很大，所以我需要一部能替我分勞，讓我不必再多費心思的車。
我開的是吉利GX(自動排檔)，它很好，從來不會給我添麻煩，開了兩年多下來，始終保持很良好的狀況。而且自動排檔很方便，無論在市區或高速公路，開起來都一樣輕鬆。
吉利給我一種踏實的感覺，它不會太新潮，也不會太單調，看起來古典優雅，而且不大不小——在擁擠的市區裏不會顯得太大，在高速公路上開起來夠穩，一家四口坐起來也剛剛好，不會太小。
還有，電動設備很方便，包括定速器、電動窗、中央鎖控等，在全家外出或搭載朋友的時候，都有助於我專心駕駛，增加安全。
這些都是我開吉利的感覺，因爲對它頗爲滿意，所以願意向您推薦。

一部值得向您推薦的座車
吉利的電腦裝置，使我不必多費心思！

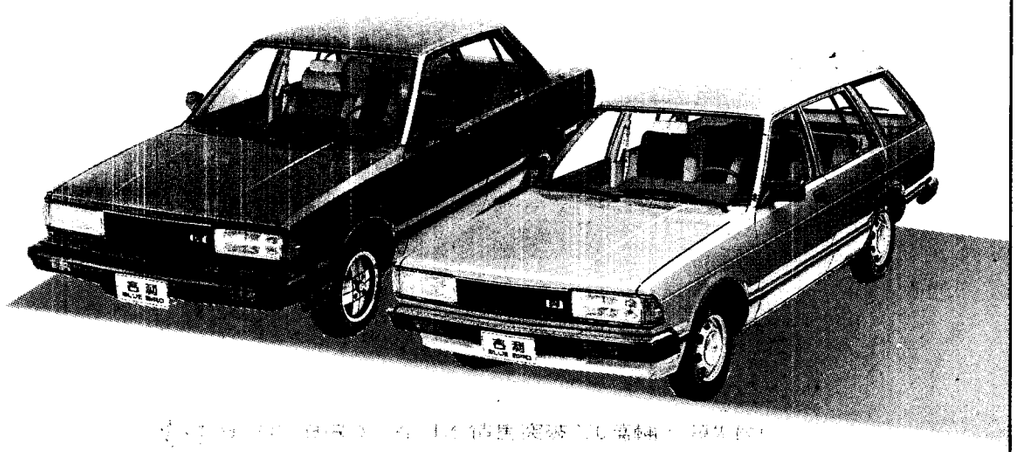

穩健優雅，有實力的轎車——
吉利1800
BLUEBIRD

製造：裕隆汽車製造股份有限公司
技術合作：日產自動車株式會社
總代理：國產汽車股份有限公司　台北市南京東路二段169號　電話：5813511(30線)