六類肥料配銷價格 核定下月開始調升七

平均漲幅爲百分之廿六點七

【台北訊】爲適度反映台肥公司生產成本，行政院昨天核定，六類肥料配銷價格自十二月一日起調升，平均漲幅百分之廿六點七，每公噸漲價自一千元至三千元不等。其中尿素每公噸漲價一千五百元，硫酸錏漲價一千三百元。

台肥公司總經理黃達河表示，工業用尿素價格，也自同日起每公噸提高一百六十元，與農用尿素一致，今後，尿素將不再有兩價制的情形。

台肥公司昨天晚上宣布肥價漲價時指出，政府爲照顧農民利益，肥料價格自六十三年調整後，約七年未予變動，僅今年五月十一日「小幅度」調升百分之卅七，但仍不敷成本甚鉅，以致該公司及糧食局均仍發生巨額虧損，政府此次雖再作小幅度調升，售價仍較日、韓內銷價格爲低。

台肥公司同時強調，調整後的肥料價格，約佔水稻生產成本百分之八點七八。原有價格約佔生產成本的百分之六點九三。

台肥公司總經理黃達河表示，雖然肥料價格再度漲價，台肥公司本會計年度，將有三億元的虧損。此外，糧食局銷業務可能將有一億元左右的虧損。

據了解，糧食局在七十年一、二期間共虧損十一億元左右，其中配銷費用虧損一億八千餘萬元，其他則爲利息負担及進口肥料差價。（肥料價格調整詳如附表）

【台北訊】台灣省糧食局昨天表示，自十二月一日開始，配銷明年一期作稻雜作肥料。此外，爲充分供應農會所需肥料，已決定自國外進口十二萬噸氯化鉀，農民如需額外配肥，可另行申請。

糧食局主管負責人昨天指出，今年二期配肥雖然農民少領十多萬公噸，但因一期作多配了十萬公噸左右，目前公有肥料倉庫並無積存肥料現象，因此農用的氯化鉀仍將按照預定進度進口。

他指出，肥料價格調整後仍將造成配銷方面的小額虧損，但不變，可以免除申報手續。

西歐目標的中程核子飛彈，美國一枚也沒有。

美國計劃到一九八三年年底，才開始在歐洲部署五百七十二枚潘興二型與巡弋飛彈。

【路透社波昂廿八日電】身負西方對於解決歐洲飛彈危機之希望的美國武器談判代表尼茲，今天在漢堡會見西德總理施密特，將聽取有關蘇俄對核子裁軍問題想法的簡報。

尼茲將率領美國代表團，參加本月卅日在日內瓦就中程核子飛彈問題，與蘇俄代表團展開的談判。

【合衆國際社莫斯科廿七日電】一位高級官員今天稍早在雙邊會議中告知法國總統密特朗此事。

【路透社倫敦廿七日電】歐洲共同市場會員國今晚支持美國總統雷根對美、俄武器會談的談判政策，並表示希望能迅速達成協議，決定停止部署飛彈。

判談武核減裁俄美 開展瓦內日在起明

武核歐在棄放全應方雙言揚俄

彈飛署部已除撤先須俄主力美

【法新社日內瓦廿八日電】經過十個月相當於冷戰時期進行的彼此猛烈抨擊後，美國和蘇俄本月卅日將在此間展開談判，以期裁減部署在歐洲的核子武器。

美國談判代表尼茲和蘇俄大使柯維津斯基下週展開的談判，技術上是去年十月十七日至十一月十七日美俄兩國在日內瓦所舉行談判的延續。

上次的談判一直未超過探討性階段，而在雷根當選美國總統時中止，那時雙方同意經由磋商訂定復會的日期。

觀察家一致認爲即將展開的日內瓦談判過程會很艱難而冗長，但是無論結果如何，談判必須在一九八三年年底之前結束，這是北約組織預定在西歐開始部署新的潘興二型和巡弋飛彈的限期。

蘇俄主席布里茲涅夫本週訪問波昂時，西德總理施密特表明蘇俄目前在歐洲部署有六百三十枚瞄準西歐的所有類型中程核子武器，蘇俄也將如布里茲涅夫在波昂所說，同意放棄「大幅裁減」，甚或「完全放棄」歐洲的中程核子武器。

蘇俄武器管制談判代表柯維津斯基今天抵達日內瓦，準備參加下週與美國代表的談判時，作上述表示。

柯維津斯基說，如討論轟炸機、潛艇等其他核子武器投遞系統的裁減。

蘇俄在這項談判中的立場與美國的衝突。美國首席代表尼茲，奉命在談判中先促成已部署在歐洲的飛彈的撤除，然後再出席這項談判的美國代表，「同意完全放棄東、西雙方部署在歐洲的所有類型中程核子武器，蘇俄也將如布里茲涅夫在波昂所說，同意放棄」歐洲的中程核子武器。

美國首席代表尼茲說，美國在談判中先促成已部署在歐洲的飛彈的撤除，然後再出席這項談判的美國代表，「同意完全放棄」歐洲的中程核子武器。

俄將同意核武談判 考慮不把英法列入

【法新社倫敦廿七日電】據悉，蘇俄準備接受在即將舉行的美、俄歐洲中程核子武器問題會談中，不直接把法國和英國的核子武力計入。

參加此間歐洲共同市場會員國政府首長高峯會的西德人士透露上述消息。他們說，西德總理施密特今天稍早在雙邊會議中告知法國總統密特朗此事。

折騰了四年尋找美籍父親 大陸一名混血泥水匠 破例獲准將由港赴美

【本報駐華盛頓特派員王景弘廿八日專電】根據華盛頓郵報今天的報導，中國大陸一名泥水匠在尋找他的美籍父親四年之後，已獲許進入美國。這在過去是沒有先例的。

卅四歲的鄭連昆（譯音），在北平積極尋父，幾乎碰到任何一個美國人都跑上去打聽消息，因而引起美國國內民衆的注意，他終於從中國大陸逃到香港，並經美國移民歸化局以「人道」理由准許入境尋親他說他父親是美國人，母親天津人。

鄭連昆在逃到香港後，香港當局把他關在維多利亞監獄，準備遣送回中國大陸。但在一次美國國會議員訪問監獄的機會中，他的熱誠贏得史莫德夫人等數位議員的支持。史莫德夫人於是爲他奔走，終於說服美國移民局爲他開了這個先例。

香港當局說，一旦美國當局辦好機票，鄭連昆就可以離港赴美，繼續尋找他的雙親。

矮鄧亮相護士陪同 自承老邁似非子虛

所謂國家主席應否恢復 匪傳聲筒供承出現爭執

【合衆國際社北平廿八日電】中共「黨」副主席「鄧小平，今天首次由一名護士陪同在公開場合露面，全國委員會主席」的身份，上台主持「政協」的會議時，一名鄧小平在最近接見美國前副總統孟代爾和財政部長黎根時，一年輕護士一直是鄧小平首次出再談到自己逐漸老邁，並非戲言。

當鄧某今天以「中國人民政治協商會議全國委員會主席」的身份，上台主持「政協」的會議時，一名年輕護士緊跟着他。護士陪同在公開場合亮相。若干外國觀察家認爲，鄧某由護士陪同，顯示他受到的醫療照顧已經增加。

【美聯社北平廿七日電】中共「人民日報」今天說，一九七七年制定，而其中仍在讚揚一九六六至七六年造成廣泛災禍的「文革」的中共「憲法」已經過時，亟需全面修改。

該報同時說，中共「人代會常務委員會」已決定延緩向「人代會」提出擬議中的「憲法」修訂案。

「人代會」本月卅日將展開一九八一年大會。「常委會」決定在一九八二年的大會中提出修訂案。

「人民日報」說，對於應否恢復「國家主席」的職位，出現爭議。

朝日新聞發表社論 反對二階堂進 担任幹事長職

【本報東京二十八日電】「朝日新聞」今天發表社論，公開「直言談相」，力言反對二階堂進出任自民黨幹事長。

這是該報再一次以二階堂不應出任執政黨幹事長的理由爲：①一個曾涉嫌重大疑案的人物，不宜使其居決策中樞；②執政黨的幹事長掌有情報、人事、資金等各方面實權，絕非總務會長（二階堂現任自民黨總務會長）所可比擬；③一個灰色高官必須等嫌疑完全刷清後，始可出任要職。

中共百餘漁船 進入越南海域

【法新社曼谷廿七日電】越南新聞社說私下表達的中共，然是要讓美國方面知道。蘇俄官員在美、俄裁減軍備談判將於本月卅日揭幕之前，透露俄方態度的轉變。

蘇俄的上述態度是，本月十一日至廿二日，數以百計的中共漁船在軍艦護航下，進入廣寧、海防、清化和宜靜地區的越南海域。

調整肥料價格表

單位：新台幣元／公噸

品名	台肥出廠價 舊價	台肥出廠價 新價	台糧配銷價 舊價	台糧配銷價 新價	漲幅
過磷酸鈣	3,520	4,300	4,100	5,100	1,000
硫酸錏	4,140	5,200	5,000	6,300	1,300
尿素	7,410	8,800	8,400	9,900	1,500
硝酸錏	3,850	5,000	4,700	6,100	1,400
複合肥料		8,438		9,138	
20-5-10	6,300	8,600	6,800	9,300	2,500
11-9-18	6,070	8,400	6,700	9,100	2,400
11-5.5-22	5,710	7,900	6,300	8,600	2,300
16-8-12	5,880	8,300	6,500	9,000	2,500
12-18-12	7,300	10,300	8,000	11,000	3,000
氯化鉀			6,100	7,700	1,600

UNITED DAILY NEWS
發行人 王必成
今天三張　每月一五元
第壹零玖玖零號
新聞局版臺誌字第壹零貳玖號
中華郵政台字第五九四號
執照登記證爲第二類新聞紙類
地址：台北市忠孝東路四段五五五號
電話：
總機：七六八一二三四
訂報：七六〇一六一六
廣告：七六九二八〇四
採訪組：七六一三八〇四
通訊組：七六六〇三六
電報掛號：七六八九二九七
郵箱台北市四三・四三號

喜諸友親
長女怡薇
次男立俊
定於民國七十年十一月廿九日在美國洛杉磯舉行結婚典禮謹此敬告
鄭芷江　鄭紐文　鍾徐霞　鍾成金
啓謹

健康 名望 財富的結合
面對國家公園內湖
國際網球俱樂部
青山環抱●翠湖迎門
設備完善●環境絕佳
國手教練●傳授球技
夜間提供九場燈光照明
陰雨天氣室內球場備用
北翠湖國際網球俱樂部，位於內湖國家公園湖畔，佔地9000坪。由高速公路過南京東路內湖交流道下來，取道成功路僅15分鐘車程，風景秀麗環境絕佳。本俱樂部都是工商、醫界名流，因此除休閒運動外，也是廣交社會名流的最佳機會。
本俱樂部設施有：
■室內、外網球場　■游泳池　■男女三溫暖
■溫布頓餐廳　■咖啡屋　■會議廳　■閱覽室
■兒童卡通室　■健身房　■康樂室　■交誼廳
■中國功夫館　■電話教室
北翠湖俱樂部
內湖分局　國大社區　成功路五段　內湖路　國家公園　廣寧路　內湖交流道　台北　高速公路　基隆　成功路
台北市內湖區成功路五段150號
電話／764-8732～4　790-3171

Alfa 今天請你來
TRY ME TRY ME
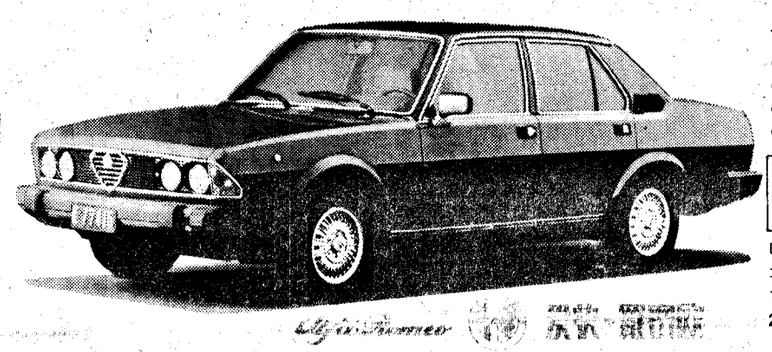

值得不算貴・好車不怕試！
今天來試一試 Alfa 就知道……
●爲什麼在國際大賽車中常常奪標。
●爲什麼引擎馬力凌駕同級車三分之一。
●爲什麼起動速度加速性遠超其他廠牌。
●爲什麼貼路性，安全性高。
隨到隨試
歡迎駕臨並致贈紀念品
時間：11月28日、29日（星期六、日）
地點：廣懋國際公司・寶獅汽車公司
1. 台北市濱江路300號 TEL: 5413900・5620681
2. 台北市仁愛路四段232號 TEL: 7076212～6

1億大買之優惠 店面
市場邊、學校對面，公車旁3000戶大社區
例一　儲蓄＋標會＋年終獎金＝買3A計劃
例二　儲蓄＋金飾＋收回借款＝買3A計劃
例三　儲蓄＋舊屋出售前金＝買3A計劃
買福樂3A計劃，無條件保證15年銀行貸款，僅30個機會，趕緊把握！
福樂新城
工地位置／新莊市15米民安西路與民安路交會處
投資興建／宏泰開發機構 全億建設有限公司
福樂專線／920-1197～8
輔仁大學　縱貫公路　民安西路　福樂
福樂假期綜藝大會
11月29日由伍佰萬、郭美珠、楊貴媚……爲您帶來精彩綜藝節目和園遊會，歡迎您全家一起來！
●工地備太空神奇陀螺大贈送。

價格奪標
東大台北5000戶大社區
奪標新記錄!!
一樓每坪總價5萬3起
二～五樓每坪總價3萬4起
記錄一　比國民住宅每坪便宜10,000元以上！
記錄二　比南港、松山、士林每坪便宜25,000元以上！
記錄三　19萬買1戶，創東大台北最優惠購屋記錄！
記錄四　78%貸款，保證15年銀行貸款，創住宅貸款最高記錄！
交通奪標
311、507、51、欣和客運4大公車，民權大橋、成功路、高速公路、麥帥公路、向陽路5大30米大道，暢達台北市各地！
規模奪標
東大台北規模最大5000戶大社區，有金龍市場、商店街、學校、公車、遊樂場、公園……等設施規劃最完善！
信譽奪標
宏泰機構17年營建經驗，從阿波羅大廈、白馬山莊等件件產權清楚、按圖施工……廣受大衆好評！
金龍新城
工地位置／內湖東側康寧街與中興路交會處
投資興建／宏泰開發機構 泰友建設有限公司
金龍專線／641-2848　641-7287
19萬買311總站旁好住家
29萬買金龍市場邊金店面
奪標綜藝大觀
11月29日魏少朋、周雅芳、蝴蝶姐妹……爲您帶來精彩綜藝節目和奪標園遊會，歡迎您全家一起來！
●現場備太空神奇陀螺大贈送！
＊專車接送——搭車地點：①台北市松江路152號14樓（宏泰松江大樓）②內湖成功路四段世紀廣場接待站。
＊機會有限，請帶訂金3萬，至工地領先奪標！