紓解工商困難將採進一步具體措施
降低中油石化原料價格
放寬外銷融資貸款額度
行政院近日內討論通過後即可施行

【台北訊】財經當局將建議行政院，政策性的將中油公司石化基本原料價格再予降低，同時，全面開放外銷工業中間原料進口，以加强紓解當前工商企業的困難。

行政院即將邀集財經各部會首長舉行會議，由行政院長孫運璿主持，會中將聽取經建會報告紓解當前工商業困難四項措施的執行狀況，以及當前經濟情勢。

據瞭解，行政院召開這項會議，將就如何再加强紓解當前工商業困難的措施，做更進一步的指示，預料有關投資抵減等配合辦法亦將於會後宣布實施。財經各部會將於會中報告和建議的要點如下：

——逐漸放寬貨幣供給額：央行已採取各種放鬆銀根措施，惟貨幣供給額年增率約在百分之九以下，有待進一步採取放鬆措施。

——對外銷工業及中小企業優先融資：根據銀行公會已研擬的具體辦法，將優先貸款給中小企業及外銷工業，中央銀行並放寬外銷融資貸款額度，每日由一千五百萬美元提高一倍至三千萬美元。

——經濟部及中央銀行對各項美金專案貸款，簡化手續及方案已經公布，原則上均將採先撥款後審核的方式。

——鼓勵民間投資意願，已由財政部、經濟部擬訂擴大投資抵減適用辦法，採選擇性方式，對基本金屬、電子、電機、機械等重要工業購置生產設備，給予二年抵減。

——改善建築業融資：已由土地銀行公布辦法，從十一月三日起開始辦理融資，各界申貸極爲踴躍。

——有關石化工業，經濟部已宣布全面開放原料進口，但爲維繫中間原料廠生計，將政策性的要求中油公司繼續降低石化原料價格，人纖原料亦應同時開放進口料應全面開放，以增强下游國際競爭能力。

——加强外銷工業競爭能力，對重要外銷工業中間原表舉行座談會，討論有關石化工業問題，以紓解業者的困難。

另外，行政院經建會即將邀請中油公司及石化業者代民間工業的配合投資。

據了解，在紓解工商業困難措施中，與經濟部有關部分爲：

——增加工商業融資。經濟部及中央銀行對各項美金專案貸款簡化手續，爲積極輔導民間工業利用，經濟部將建議比照過去特案融資方式，由工業局負責審核及担保後，即可透過銀行貸給民間業者，以增加投資意願。

——加强石化工業外銷競爭力。石化中游工業因參照國際價格供應下游工業加工外銷所生虧損，則由中油公司由石化基金記帳折讓供應。

——經濟部與國科會依照現行有關法規，正積極推行各項獎勵投資措施，同時將動用行政院開發基金，來引導或參與對技術密集或研究發展型工業的投資，以帶動民間工業的配合投資。

另外，行政院經建會即將邀請中油公司及石化業者代表舉行座談會，討論有關石化工業問題，以紓解業者的困難。

據指出，行政院對財經各部會的有關報告和建議同意部份，將即正式公布施行。

【台北訊】經濟部次長汪彝定會同有關單位，根據行政院頒布紓解工商業困難的措施，擬具執行情形及具體方案，將於近日內提請財經首長會議研議，以進一步擴大實施。

蘇俄在歐核武數量
美爲三倍
但海格認俄未必佔優勢
俄稱軍備競賽決不落後

【法新社紐約七日電】美國國務卿海格在此間今天刊出的訪問報導中說，反美的氣氛非常濃厚，許多飄浮的汽球上的文字，譴責「雷根政府的黷武政策」，並抨擊美國製造中子彈頭及北約決定在西歐部署新型飛彈。

同時，美國總統雷根向蘇俄主席布里茲涅夫致賀電，表示希望「繁榮與和平」。

雷根說：「美國將根據抑制和互惠的原則，繼續促進和平，並與蘇俄建立建設性的關係。」

海格告訴紐約時報，由於全面核子力量受到「準確性、基本軍事結構以及無數無法計量特性」等因素的影響，在全面評估核子優勢問題時須顧及這些因素。

據西德明鏡週刊報導，俄共頭子布里茲涅夫最近發表聲明說，美、俄兩國在歐洲「約略相等」。海格對此一說法表示異議，昨天在慶祝布爾雪維克革命六十四週年的龐大閱兵儀式中，誓言在歐洲部署有八百八十六個核子武器，俄則有九百七十五個，同時警告說：在駐在歐洲以外地區的核子武器，布里茲涅夫把美國卻未計入類似的蘇俄轟炸機。

【合衆國際社莫斯科八日電】蘇俄國防部長烏斯提諾夫，昨天在慶祝布爾雪維克革命六十四週年的龐大閱兵儀式中，誓言在歐洲部署有八百八十六個核子武器，蘇俄在軍備競賽中決不落下風。他指控美國「升高戰爭的威脅」，同時警告說：在歐洲部署有八百八十六個核子武器，蘇俄則有九百七十五個「核子優勢」。

任何核子武器交戰
都會升爲全面戰爭
北約統帥羅吉斯在義發表談話
强調西方核武須與俄維持均勢

【法新社莫斯科七日電】莫斯科電台報導，蘇俄主席布里茲涅夫今天譴責「侵略性帝國主義圈圈的危險圖謀與冒險政策」，說這種圖謀與政策危及世界和平與安全。布里茲涅夫在克里姆林宮舉行的紀念酒會中作上述表示。

他說，此種反對活動，有意無意間都在協助蘇俄阻止北約組織從事爭取軍事安全的努力。

【美聯社華盛頓七日電】蘇俄駐美大使館一等秘書貝瑞茲柯夫今天說，美國總統雷根政府發表的「非常危險的談話」，可能使人誤認爲全世界可以僥倖度過有限度的核子戰爭。

貝瑞茲柯夫接受有線電視公司新聞節目訪問時說，限制核子戰爭是很不可能的事情。

【合衆國際社威尼日電】北約組織美國籍軍事統帥羅吉斯今天說，任何核子爭論，促使羅吉斯發表上述談話。

曾任美國陸軍參謀長的羅吉斯，正在此間參加兩天的國防專家研討會，討論北約組織對蘇俄的軍事威脅，並與蘇俄採取的反應。

他說：「我們最後的保障在於部署在西歐洲部署潘興和巡弋飛彈等中程核子武器的計劃，受到日益强烈的反對表示不安。」

羅吉斯也對美國在歐洲部署潘興和巡弋飛彈等中程核子武器的計劃，受到日益强烈的反對表示不安。

布希再度表示
美將與俄談判

【法新社內布拉斯加州林肯七日電】美國副總統布希今天重申，美國「準備與蘇俄談判」。

布希在此間一項共和黨會議中說，這種談判意願與雷根總統「講求實際」的外交政策，使雷根總統極可能以「和平總統」令譽留名青史。

在會議進行時，羣衆在場外示威，呼籲核子裁軍。

【合衆國際社伊利諾州洛斯蒙八日電】美國參院外委會主席裴西昨天說，雷根總統與蘇俄主席布里茲涅夫舉行高峯會談的時機已到來。

他說，雷根與布里茲涅夫應會談，討論世界各地爭端。

裴西昨天在另一次記者會中表示，他預期雷根明年將與蘇俄領袖舉行高峯會，討論波蘭危機。

福建宗教力量滲入共黨
吸收共幹信教
中共畏懼呼籲抵抗

【美聯社北平八日電】據台灣對岸的福建省傳出的報導說，福建當地宗教活動已民衆絕共黨的無神論政策。

該報說：「最徹底失去控制，「顛覆份子」利用宗教活動滲入中共「黨內」，並且吸收信仰宗教的人民。

中共「福建日報」於上月廿三日報導說：「宗教活動已超出法律限制。某些宗教甚至已滲入共產黨及共青團之內，在黨員及共青團員中吸收信徒……每一名黨員及共青團員必須盡力抵抗宗教思想的影響」。

這項報導暗示，中華民國政府特工人員正試圖使中國大陸人黨人的世界觀。」又說，「黨員」及「共青團員」絕不可信仰宗教或加入教派。

該報說：「最徹底的無神論以前是，現在是，將來也是共產

中共人代會將集會
可能不談「新憲法」

【路透社北平八日電】中共「官方」英文刊物「北京週報」今天說，中共「全國人代會」於本月稍後集會時，可能不會商討「新憲法」問題。

該刊並未提及「新憲法」將於何時公布，也未提及目前正在考慮修改「舊憲法」那些地方。

在爭辯的敏感問題中，有一項是關於「新憲法」是否應該恢復設立「國家主席」職位。

徵婚

男，年四一，高畢，高一七〇，營商。重志節、知厚實、不沾煙酒。徵32歲下，清秀、優雅淑女。不介意約見者，歷、照、電寄台中郵政一七四二信箱。無照恕不覆信，照片全數退，合另約。

讓或合營

台北近郊車程40分鐘，佔地一百公頃，海拔四百公尺，同陽明山自然景觀遠超過陽明公園，與溪頭，本區有山泉瀑布，水量充沛，超過烏來瀑布，有湖1.5公頃湖中有魚蝦，水質優良，有27年日本種杉木樹林，有27年之老松樹林，懸崖幽谷，風景之優美如同詩畫，實爲台北近郊超級景觀勝地。

用途：公園・遊樂場・俱樂部・活動中心・養老院等社會事業。

讓或合營

北部濱海公路邊，面積九公頃，飼養九孔，自孵苗至育成一貫作業，目下飼養九孔・鮑魚・龍蝦中，每年收入四仟萬元以上，歡迎參觀。

電話：(02) 3512629 3513288 楊

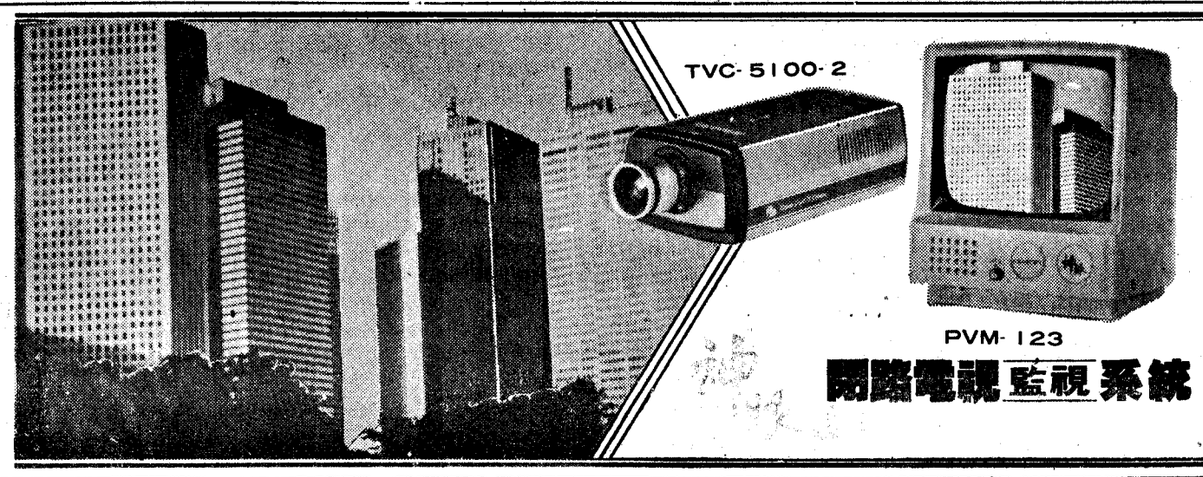

■現代管理的左右手

本系統包括高精密度的攝影機、監視用電視機、錄影機，掃瞄範圍極廣，全公司或全廠的作業情形盡收眼底，您足不出戶，依然能掌握全般狀況，節省您的管理人力，並可提高員工的工作效率。

■掌握安全狀況的新門神

隨着犯罪技倆的日趨複雜和高明，公司縱有警衛、鐵門、惡犬也難防止宵小的不法之舉，有了神眼閉路電視監視系統，即可制敵先機記錄犯案過程，令宵小無可趁之機。

新力股份有限公司
總公司：台北市林森北路356號3樓 TEL:(02)5633811
台中分公司：烏日鄉三和村中山路604號 TEL:(043)375821-5
高雄分公司：高雄市中山二路581號 TEL:(07)2618108

新記特約經銷店

金鋒：台北(02)8125841	弘達：台北(02)7632022	高山行：台南(062)248279
人揚：台北(02)3935636	正記：新竹(035)711822	中仁：高雄(07)2410879
琳珂：台北(02)7217150	東泰：台中(042)872335	東原：高雄(07)2017308
喆祥：台北(02)7683438	元弘：台中(046)873448	衛道：高雄(07)3316942
加昇：台北(02)7032571	精豐：台南(062)266121	永昌：花蓮(038)326233
棟爆：台北(02)9667575	宇環：台南(062)222444	永裕：台東(089)328297
國豐：台北(02)7082753		

世界名車　整台原裝進口

花同樣的價錢，您可以買到一部眞正來自電腦一貫作業大汽車廠所生產的原裝進口PONY，這個機會，您絕不能錯過；PONY的價值感，光是堅固、省油、安全三方面，就遠非其他車比得上。

堅固的四重大樑

當您看過原裝PONY後，您會驚訝的發現PONY具有1.2厘米厚的強固鋼板；並有強化四重大樑的完備避震系統，整體壓鑄的鋼板，每隔四吋，橫樑密集排列，車門、車廂、車頂均有防撞、防壓的鋼柱、橫樑，多重防護作用、安全性高，因而榮獲一般車極難通過的歐洲共同市場MIRA十二項最嚴格的道路安全試驗合格。

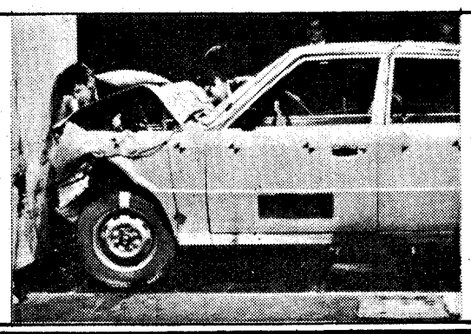

安全的伸縮性方向盤

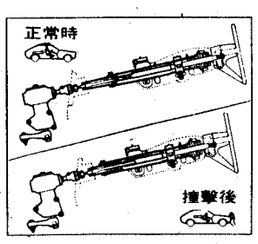

PONY的特殊伸縮性安全方向盤，設計靈巧，車子遇到任何撞擊時，方向盤軸會自動伸縮，確保駕駛人的胸部免於受到因撞擊所造成嚴重的傷害，爲您的安全，做最周密的設想。

最新電腦一貫作業年產20萬輛大汽車廠生產
原裝進口

新冷藏貨車 1238c.c. 80匹馬力
每台總價：

新貨車 1238c.c. 80匹馬力
每台總價：258,000元

轎跑車 1439c.c. 92匹馬力
每公升可跑17.9公里
每台總價：

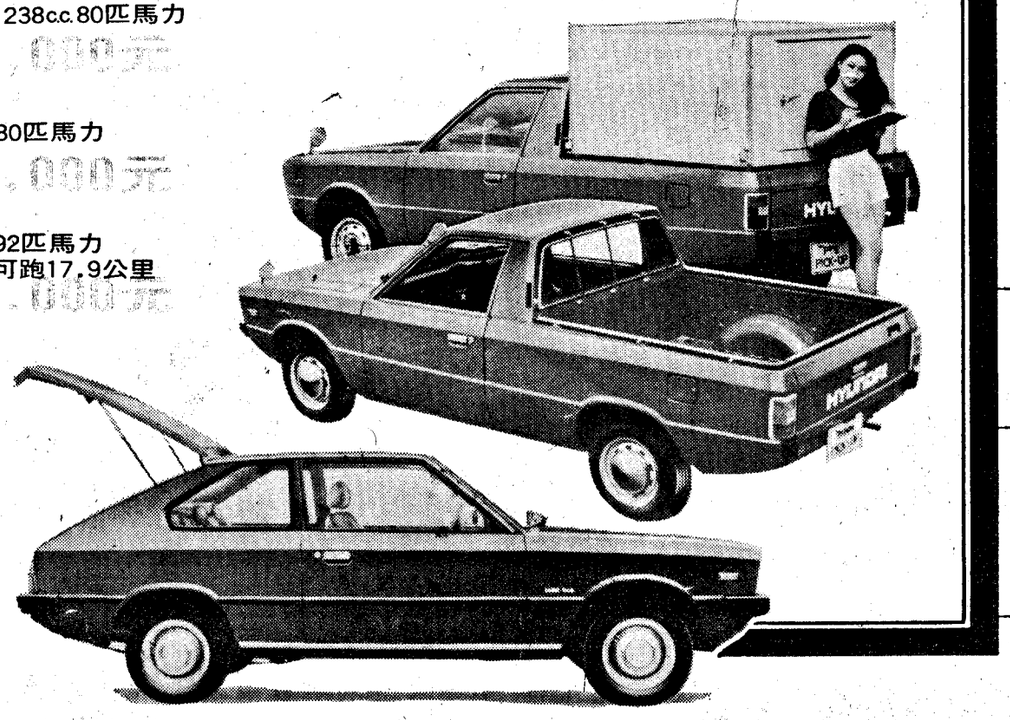

高效的省油引擎

新PONY採用世界最新式三菱第三代。O.H.C.鋁合金省油引擎，是汽車工程的精湛傑作，頂上凸輪軸引擎在每分鐘6300轉的轉速下產生92匹馬力，強勁有力，扭力充沛，由0至100公里，加速只須9.8秒，高速公路上，眞正的王牌！

多向自動噴射双喉化油組合有大、小兩個噴油嘴，依行車速度的快慢，由電子控制油嘴，達到省油的目的；此外，廢氣再燃燒裝置，可使汽油利用率達到百分之百，每年爲您省下一筆可觀的油錢。

穩定的電腦自動焊接

一般車的焊接方式，均採以人工爲主，接點的好壞不一，即使是新車，也會有小毛病；新PONY，5000個接點完全電腦自動焊接，精密度100%，行車平穩、安靜。

轎跑車總價368,000元
均包括下列全部裝備在內

隱藏式冷氣、AM/FM卡式三用立體音響、豪華鋁鋼圈(五個)、石英電鐘、跑車盒、後窗熱線玻璃、鋼絲跑車胎、日夜兩用後視鏡、螢光IC儀表板、豪華地毯、座臥兩用椅、上下活動方向盤、金屬銀光烤漆、微動定時雨刷、安全帶等等。

名貴的裝璜設計

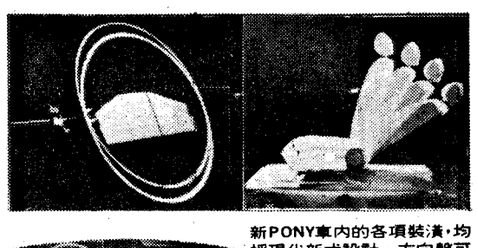

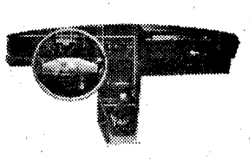

新PONY車內的各項裝潢，均採現代新式設計，方向盤可上下移動，調整出最適合自己習慣的高度及理想的位置；螢光IC電腦儀表板，造型高貴，功能獨到，任何狀況下，均可預先示警，避免車禍的發生。

進步的碟形剎車

新PONY採用最新双迴路碟形鋼盤剎車，不打滑、散熱快，任何緊急情況下，均能確保行車安全。

誠徵

全省各地業務代表
高底薪・高佣金
親臨或歷照寄總公司

新貨車或冷藏車每台總價均爲

均包括AM/FM三用卡式立體音響、IC儀表板、安全帶、日夜兩用後視鏡、豪華跑車盒、上下活動調節方向盤、冷藏箱等在內。

現代自動車株式會社
買好車到王記・王記只賣好車——
王記貿易股份有限公司
總公司：台北市　百齡五路222號　8314121

台北市	敦化北路204號	(02)7720142～3	苗栗鎮	福麗里93號	(037)327102	台南市	大同路853號	(062)213268
板橋市	文化路二段298號	(02)9549356・9516055	台中市	中清路105～8號	(042)313350・316125	屏東市	建國路246號	(087)332385・332386
桃園市	中山路876號	(033)328245・346623	台中市	復興路一段30號	(042)615725	羅東鎮	興東路192號	(039)566221
中壢市	延平路49號	(034)523969	虎尾鎮	民主路二段45號	(056)322067			
新竹市	民主路10號	(035)237100・255500	嘉義市	博愛路二段430號	(052)323511～2			