UNITED DAILY NEWS
發行人 王必成
今天三大張　每月一元〇五
第壹零零玖貳叁號
新聞局版臺報字第零零貳玖號
中華郵政台字第五九四號
執照登記認為第二類新聞紙頭
地址：台北市忠孝東路四段五五號
電話：
總機：七六八一二二四
訂報：七六〇一六一六
廣告：七六八九二八〇
七六六一三八〇四
七七六〇三六
採訪組：七七六八〇三六
通訊組：七六八九二九七
電報掛號：七七〇〇
郵箱台北市四三・四三號

地空有私築建未期逾
買收價照次首市北
六十八筆共需補償五億餘元
地用宅國作者宅國建興於適

【台北訊】台北市第一期平均地權照價收買的私有空地，經通知公告屆滿，並經專案小組人員會同勘查結果，尚未開工建築及未達開工建築標準者，共有六十八筆，面積一點六六八八公頃，按照規定應予照價收買，共需補償地價新台幣五億七千七百八十五萬七千二百七十元，其中所需現金及搭發土地債券數額，正由台北市政府地政處核算中。這是政府首次依法照價收買逾期未使用的私有空地。

照價收買之土地登記為市有後，凡適於興建國宅者，即讓售與國宅處作興建國宅之用，其餘土地則作成底價公開標售。

地政處表示，按照工作進度，於上月廿二日公告照價收買的土地共八百一十七筆，面積三十八點四五六公頃，至本月廿日公告期滿，地政處依照第一期私有空地限期建築使用有關規定，已排定發放時間並經會同建管處派員至現地，按內政部函釋，以限時信通知土地所有權人前往台北市銀行建築認定標準，實際數額向台北市銀行提取，其餘部份將逐筆勘查結果，發現用於收買協議或調處不成立的畸零地。

上項照價收買土地應予照價收買的有六十八筆，一點六六八八公頃。

地政處說，這次收購土地所需補償的金額，按照工作進度，地政處將予以提存法院待領。地價發放或提存完畢，照價收買之土地即登記為台北市有，管理機關辦理。

凡逾期未領之補償款，先利息一律自九月廿六日起算。

海格在聯大演說表示
美決援助受侵略國家
建議開放貿易促使經濟復甦

【法新社聯合國總部廿一日電】美國國務卿海格今天在聯合國大會中演說時表示，美國決心提供安全援助給所有遭遇外來侵略的國家。

海格又說，美國無意提供「外援或精神支持」給助長「國際暴力活動」的國家。

海格說，目前聯合國憲章所遭遇的若干重大威脅，是「蘇俄及越南故意侵犯阿富汗及高棉的國家完整」。

他指控蘇俄及越南政府對所有主權國家的基本權利都構成挑釁。他說，「美國將繼續支持各國安全及穩定」。

海格說，再沒有時間為第三世界國家提不切實際的援助計畫舉行「無用處的辯論」。

他又說：「我們必須認清，依靠已開發國家大量增加移轉資源給開發中國家的成長策略，是不切實際的。」

他說，美國即將透露援助第三世界國家的「新西方策略」建議。這些建議的基礎是着重鼓勵第三世界國家依靠投資和與工業國家進行商業往來，而不依靠直接開發援助。

他說，上述建議將於十月廿二日及廿三日在墨西哥舉行的南北經濟高峯會議上透露。

【合衆國際社聯合國總部廿一日電】美國國務卿海格今天建議一項以開放貿易及自由市場為基礎的促使國際經濟復甦計劃，反映出雷根政府的主義上升、和貧窮惡化，波蘭政府昨晚指責團結工會埋葬合作的希望；團結工會則指責莫斯科，並表示工會不會屈服於脅迫之下。

【法新社華沙廿二日電】波蘭新聞社說，蘇俄副總理白巴柯夫應波蘭政府邀請，今天率領一個蘇俄政府代表團抵達此間，與波蘭政府重申和平解決波蘭危機。

海格已經表示，他將在明天的會談中告訴蘇俄外長葛羅米柯，如果蘇俄希望改善與美國之間已呈冷淡的關係，就必須克制而不採取軍事干預。

此外，海格計劃今天會見波蘭外長齊里克，讓他瞭解美國政府認為波蘭問題極具重要性和嚴重性。

【合衆國際社華盛頓廿一日電】美國新任駐俄大使哈特曼今天說，他相信，西方——特別是西歐——的強烈反對，能防阻蘇俄干預波蘭。

波工會定廿六日再開會
如受阻撓將予報復
決不屈服蘇俄脅迫

【合衆國際社羅馬廿一日電】波蘭團結工會發言人歐尼塞維茲在今天播出的談話中說，如果波蘭政府阻撓預定廿六日召開的團結工會全國大會第二階段會議，工會會「被迫報復」。

他在波蘭接受義大利國營電視台記者訪問時還說，政府與團結工會就工人自治問題達成折衷方案的可能性比一個月前小得多。

他指出，波蘭政府已違背早先的建議，工會與政府的距離愈來愈遠。

「路透社華沙廿二日電」波共領導人在蘇俄支持下，似乎準備與擁有一千萬名會員的團結工會攤牌。

蘇俄官員將討論一九八二年及以後數年一波俄雙方經濟合作的主要方向。

【美聯社聯合國總部廿二日電】美國國務卿海格將在此間表明，美國總統雷根政府認為波蘭問題極具重要性和嚴重性。

【合衆國際社華盛頓廿一日電】美國新任駐俄大使哈特曼今天說，他相信，西方——特別是西歐——的強烈反對，能防阻蘇俄干預波蘭。

政府廣邀外賓參加國慶

今年將有為數一千五百至二千位的國際政要與外賓，參加我國的慶十國慶閱兵大典，共慶中華民國建國七十年。

這些外賓包括哥斯大黎加共和國的總統卡拉索優國與他的家人，美國參議員和州政府首長與州議員，有邦交國家的部長和次長級官員，無邦交國家的議員和地方官員，來自全球各地的新聞記者和民間組織的領袖，以及體育界人士，各國駐華使節和商務、文化代表。

美國歷任駐華大使中的藍欽大使和安克志大使夫婦，以及數位前美軍駐華軍事顧問團團長及退休的軍事主管，也將應邀來華，參觀閱兵盛典。

外交部禮賓司目前正在為安排這些為數可觀的外賓席次而忙碌。今年總統府前閱兵台的坐位，也在儘可能的增加。

為了加強在國際間的新聞報導，行政院新聞局今年邀請了將近兩百位各國記者，前來參加雙十國慶的各項慶典。

中共最近在國際上大搞統戰把戲，藉機「紀念辛亥革命七十週年」企圖在國際間混淆視聽的陰謀，新聞局長宋楚瑜已加駁斥。

政府不久前舉行「建國史研討會」，邀請國際學者來華，對中共篡改史實，予以揭發；現又擴大邀請國際人士前來參加我國雙十慶典，對中共的統戰陰謀將有反擊的效果。（記者：高惠宇）

世界石油存貨
可能急劇減少
供應過剩預料明年消失

【合衆國際社紐約廿一日電】石油情報週刊今天說，世界石油存貨可能會急劇減少，若干分析家並認為全球石油供應過剩的現象，可能於明年初消失。

但是，該刊說，大部份石油界專家預料石油供應充裕的情形，會一直維持到明年。

該刊說，貯存石油的現象在一九七九年過剩，一以及西方經濟衰退，直持續到一九八〇年全年和今年前六個月。

該刊說，估計今年第三季和第四季會違反正常的季節性趨勢，石油存量每天將減少七十萬至一百五十萬桶，而且在第四季冬天需求大增時，可能每天減少三百萬至四百萬桶。

【法新社倫敦廿一日電】英國駐德德銀行今天發表的每月評論，預測，由於石油供應過剩，施行節約能源後，勢必激起國內開預料在一九八〇年代結束之前，國際石油市場將會崩潰。

鹿特丹伊拉斯瑪斯大學國際能源問題研究中心主任奧德爾在此一評論中說，由於節約能源措施成功，使用其他替代能源，以及西方國家未能重振經濟，石油產品的需求將繼續停滯不前。

他並預測，新油田的開採速度將比目前的預期更為快速，尤其美國取消價格限制，採新油源，而減少進口。

敬告啓事

聖島國際專利商標聯合事務所商標代理人陳富陌林文豹暨柯錦元律師為日商KING公司註冊第一四八九三三號『MR. Sharaku及圖』台灣之總代理高原服裝股份有限公司警告不法廠商並敬告各界啓事：

茲據台灣總代理高原服裝股份有限公司至所委稱：

一、『MR. Sharaku 及圖』為日商 KING 公司業經向中央標準局註冊在案，註冊第一四八九三三號，專用於商標法施行細則第廿七條第四十四類衣服類商品，享有專用權在案。

二、本公司為其台灣總代理商，由於品質優良，信譽卓著，自行銷以來，廣受國內外大衆所愛用，惟邇來查有仿冒本公司商標之贋品行銷市面，不但賺蝕消費者，亦侵害本公司商標專用權益，為排除上述不法廠商之違法行為，除已蒐集有關證據，準備依法訴究外；同時籲請各界愛用者明辨真偽，以免上當。其仿冒者應立即銷毀所有贋貨，否則一經查獲，當循法律途徑，絕不寬貸，是特請貴所暨律師代為聲明。

三、經核屬實，合代啓事如上。

Mr. Sharaku

高原服裝股份有限公司
地址：台南市南寧街186號
電話：(062)220587・254707
聖島國際專利商標聯合事務所
地址：台北市長安東路二段52號百順大樓四樓
電話：(02)5512828・5215969
(02)5513939・5315167

助聽器
性能無線・全部微形
全面唯一無線隱形助聽器
西通實業有限公司
台北：北市重慶南路1段61號7樓
TEL：3821310・3142033(武昌街口)
台中：中市公園路2號公園大樓3樓26室
TEL：282688(雙十路、繼光街口)
台南：南市中山路90號太子大樓8樓13室
TEL：274108
花蓮：花市復興街1一1號
TEL：355681

電鍋物語節大廣告

電鍋牌
媽媽的好幫手
省米・省電・又省事
一流企業・一流品質
電鍋牌 炊飯保溫 電子鍋
燁榮企業有限公司
台北板橋市富山街32號　電話：(02)9521472・9621345

小姐的好嫁粧
美觀・大方・又實惠
新竹分公司：(035)713505
台中分公司：(042)298347
289508
嘉義分公司：(052)226654
誠徵
高南地區、花東地區
經銷商
綜合企劃／邱木村

8萬餘證人
8年好車種

福特跑天下

八萬餘位車主和近八年的時間告訴我們：
福特跑天下車系不但中看也中用。

福特跑天下推出至今已有八年，並贏得八萬餘車主的讚賞，這絕不是偶然的。您可以試着猜猜看，福特跑天下要通過多少的考驗，才能有今天的盛況：

●八萬餘種不同駕車習慣的考驗：
每位車主都有獨特的駕車習慣，或快或慢，或急或緩，這只有結構堅實的福特跑天下才能勝任。

●八萬餘種不同需要的考驗：
對車子的要求因人而異，有人要求外型，有人要求馬力，也有人要求空間，但福特跑天下以精緻合宜的設計，迎合了每位車主各式各樣的需要。

●八萬餘種不同路況的考驗：
各車主的家居和活動範圍都不相同，行程的路況，從高速公路、崎嶇山路到大街小巷都有，但這些都被福特跑天下獨特的平衡設計優異的操作系統和大小適中的車型給征服了。

●八年來不同天候的考驗：
在台灣，八年的氣候變化年年不同，狂風、暴雨、烈日、濃霧，無一不在考驗着福特跑天下，而其結果，正如您所聽到的口碑：福特的車子，品質就是高人一等。

●八年流行的考驗：
福特跑天下，八年來不斷更新的造型，永遠站在流行的前端。多年來雖然競爭者不斷出新車與之抗衡，但這一部純正歐洲血統的車種，不負重望地仍以它典雅的外型戰勝那些以花俏取寵的新車種。

一部車需花掉您三、四十萬的辛苦錢，您當然不能冒險、也不能衝動。福特跑天下以典雅的外型，優異的性能和高人一等的品質，八年來，贏得八萬餘車主的好評，這些口碑應是您購買的最佳保證。

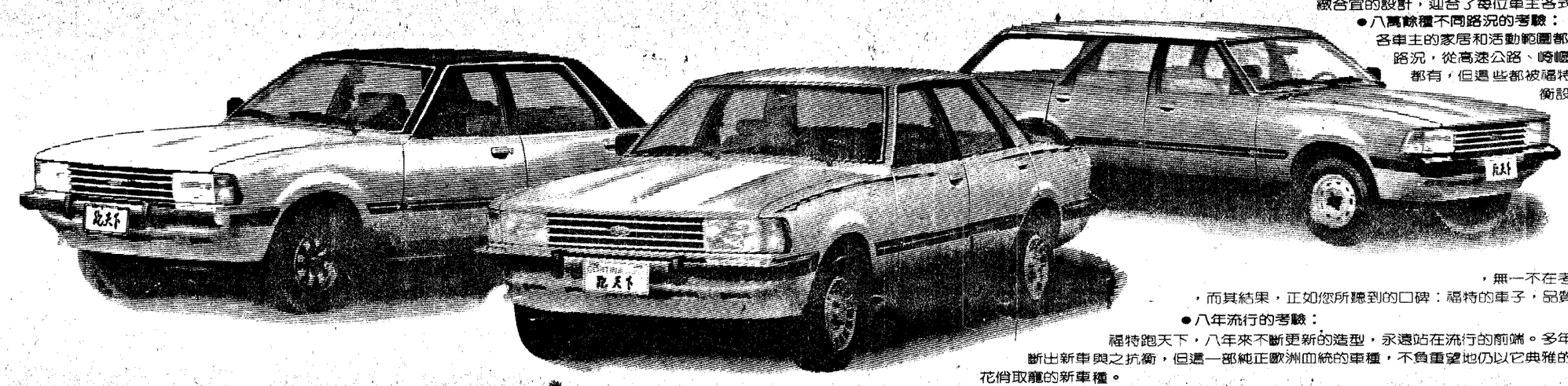

Ford 福特六和汽車公司