聯合報
UNITED DAILY NEWS
發行人　王必成
今天三大張　每月一五〇元
第臺灣郵政捆綁號
新聞局版臺業字第叁貳玖號
中華郵政台字第五九四號
執照登記認為第二類新聞紙類
地址：台北市忠孝東路四段五五號
電話：
總機：七六八一二三四
訂報：七六九二八〇
廣告：七六七三八〇四
七六七六〇三六
採訪組：七六八九〇三六
通訊組：七六八九二九七
電報掛號七七〇〇
郵箱台北市四三〇四三號

海格在國會提出警告
美須保持開放貿易
友邦經濟脆弱對美並無好處
俄如侵波西方應予經濟制裁

【本報華盛頓特派員施克敏廿八日專電】美國國務卿海格廿八日在國會的聽證會中警告，如果美國在貿易上採取更具限制的方式，將會造成美國貿易伙伴長期的經濟脆弱，而導致美國更沉重的國防負担。

海格國務卿廿八日在參議院財政委員會國際貿易小組，就雷根政府對國際貿易的做法提供證詞。他重申雷根總統開放貿易政策的承諾。但是他也呼籲其他國家，採取同一政策。

海格國務卿說，固然美國與其他開發的貿易伙伴，經常面臨一些難題，但是美國如果採取更具限制的貿易制度，美國的情況將會更糟。

他說，更具限制的貿易制度，可能使美國的貿易伙伴帶來長期的經濟脆弱，而造成美國外銷的困難。歐洲的經濟不穩定，而減少西方國家防禦上的資源。這將無可避免的造成美國更大的國防負担。

海格國務卿說，今天自由貿易制度已有緊張的情況，已開發國家之間的競爭以及與開發中國家的競爭，比過去九年更爲白熱化，而很多已開發國家的緩慢經濟成長，增加了他們應付快速增長的進口難題。

因此海格國務卿呼籲各國共同繼續維護開放貿易政策的制度。

【合衆國際社華盛頓廿九日電】美國國務卿海格昨天告訴參議院財政委員會國際貿易小組委員會說，美國和西方盟國不能容忍蘇俄把波蘭變成另一個阿富汗，如果蘇俄入侵波蘭，美國和盟國必須準備犧牲與蘇俄間的貿易，而對蘇俄進行制裁。

但是，他表示，他支持協助波蘭採取改革路線的共黨政權應付日增的經濟負担。

海格說，安全上的考慮是最重要的。他說：「我們的貿易關係，以及我們更爲廣泛的經濟關係，必須能加强我們的努力，以應付蘇俄加强軍力及在世界許多地區不負責任的行爲。」

海格告訴上述小組委員會說，他主張更嚴格限制輸出與軍事有關的商品及技術給蘇俄。他表示，如果蘇俄入侵波蘭，西方國家必須準備以貿易制裁來懲罰蘇俄。

同時，海格對西歐國家日益倚賴蘇俄供應的天然氣，表示憂慮。他說，美國願意討論西歐盟國取得能源的可能替代途徑，以替代蘇俄西伯利亞天然氣的供應。

對出售新戰機構想
雷根繼續支持
但視各國需要情況而定

【本報華盛頓特派員施克敏廿八日專電】美國國務院主管武器出售的高級官員，廿八日告訴參議院外交委員會，雷根政府將繼續支持出售FX戰鬥機的構想。

國務院主管安全援助及科技事務的國務次卿布克萊在參議院外交委員會有關傳統武器出售的聽證會中說，一些國家需要而且想要介乎F五E和美國空軍現役更進步、更昂貴及複雜的飛機。而FX是滿足這些國家需求的戰鬥機。但布克萊未列舉急需FX的是那些國家。

在分析雷根政府武器出售政策的原則時，布克萊說，雷根政府將分辨美國友邦與盟邦面對的不同威脅及不同的需要與吸收能力，特別是有些國家，有能力吸收最精密的武器系統。但從軍事上的觀點，部署更多易於養護而較不昂貴的武器系統來得更有意義。

在答覆馬倫參議員提出的問題時，布克萊表保證，美國在售予中共武器前將與國會商量，而出售武器給中共，將純粹基於商業基礎，而不列入美國軍事援外計劃的武器的第一個繁複步驟。

國防部助理部長韋斯特說，國防部次長戴勞爾已就中共採購非殺傷性裝備的要求，進行首次部會間的討論。

韋斯特在參院外交委員會說，戴勞爾主持的小組正在檢討可向中共透露的技術資料。

戴勞爾的建議將在下月向一個政策檢討委員會提出，該委員會是由韋斯特、國務次卿布克萊、東亞事務助理國務卿何志立、中央情報局、國防情報署的代表組成。

國務院官員說，這些繁複步驟較卡特政府時代的情勢推進了重要一步。

韋斯特說，中共尚未提出採購殺傷性武器的要求。

國民黨中常會會議
蔣主席昨上午主持
嘉勉立委同志貫徹政策

【台北訊】中國國民黨主席蔣經國昨天在會中說明立法院這個會期審議法案的情形。

立法院長倪文亞也提出的法案，並加以支持，表示感謝之意。

蔣主席表示：立法院在這個會期審議法案，非常辛勞，特別是在審議法案過程中，協力貫徹中央決策的立法委員同志，應予嘉勉。

行政院長孫運璿對立法院審議行政院委員同志這個會期有束縛力的決議，說高利率正使美國經濟受損，美國的貿易夥伴與開發中世界的經濟都受到損害。

衆院以四百零三票對十七票通過一項沒有約束力的決議，說目前的高利率，有損美國與其盟國的經濟。

以色列敍利亞空軍
昨在黎境發生空戰
雙方均稱擊落敵機一架
巴游指以軍續在黎南地區活動

【美聯社貝魯特廿九日電】敍利亞與以色列今天在黎巴嫩上空進行空戰，雙方都稱擊落對方一架噴射戰鬥機。這次空戰使中東敵對行爲急劇昇高，可能損害黎南的六天停火。

以色列說，以色列噴射機在黎巴嫩上空進行例行偵察任務時，擊落一架俄製的敍利亞米格二十五型噴射機，隨後安全返防。

但敍利亞國營的大馬士革電台播出公報說，一架敵機遭擊落，一架敍機被擊中。

民營的「黎巴嫩之聲」電台說，一架無人駕駛的以色列偵察機稍後被敍利亞自黎巴嫩貝卡山谷發射的「萨姆六型飛彈擊落。

敍利亞政府昨天提出嚴厲警告說，如果以色列噴射機繼續違反停火協定，在黎巴嫩上空進行偵察飛行，敍利亞會把它擊落。

【中央社貝魯特二十九日法新電】巴勒斯坦新聞社「瓦法社」今天報導，以色列仍繼續在黎巴嫩南部，天凌晨又發現有以色列直昇機飛向靠近邊界的黎巴嫩地中海沿岸九輛以色列裝甲車。

「瓦法社」說，今後返回基地。

匪又展開整肅異己
地方匪幹首被開刀

【本報東京廿九日電】「朝日新聞」二十八日自北平報導，中共已經開始整肅「左傾」幹部。把守北平大門的河北省首當其衝。

報導說，這次整肅係採取「學習六中全會精神」的方式進行，河北省自本月二十一日起舉行大會時，有四千五百名幹部參加，中共並派十二名「中央幹部」列席指導。

據說，該省「地區、縣委員會」這一階層，已有八名書記被免職，另外，「省委員會」階層也有數人被列爲整肅對象。

豫鄂洪澇爲患
災民四出逃荒
湧入贛皖人數最多

【中央社香港廿九日電】因受長江和黃江中游洪峯漫頂而發生災害的湖北、河南兩省災民，現正循鐵路線向安徽、江西、浙江、福建、廣東等省逃荒。其中以湧入安徽和江西各市鎮的人數最多。

據此間交通界消息，共匪曾派軍隊在九江市至南昌市一帶鐵路線上，拘捕數十名流蕩的災民。由于匪軍在拘捕時濫用暴力，引起災民和地方上不滿現狀的青年憤怒，他們結隊遊行，並高喊「反飢餓」口號。

由於當時參加示威的人數衆多，匪軍不敢拘捕，祇將災民驅散，任由流蕩。

又據來自深圳消息，從粵北韶關以至廣州的鐵路沿線，各市鎮行乞的災民人數，週年而在「蘇俄之土」月刊上發表文章。其中有

楊匪尚昆担任匪軍委會秘長

【路透社北平廿九日電】中共今晚透露，鄧小平的親信，前「廣州市長」楊尚昆已被任命爲中共「中央軍事委員會秘書長」。

楊尚昆是接任耿飆職務。耿飆今年初已任「國防部長」。

美擬供匪武器

蘇俄表示重視

【路透社新德里廿九日電】蘇俄外長葛羅米柯爲此問一家月刊撰文說，蘇俄不能「漠視」美國提供武器給中共和巴基斯坦的計劃。

葛羅米柯爲紀念印度、俄友好條約簽訂十週年而在「蘇俄之土」月刊上發表文章。

賀
聯勝法律事務所（DING & DING LAW OFFICE）
事務所：台北市敦化北路二〇五號金融大樓四樓
電話：七七二—六八〇〇
大成長城企業股份有限公司
董事長　趙常昶
總經理　趙培然　敬賀

林口福星大飯店
今日上午11時隆重開幕
邀請亞洲影帝柯俊雄、影星胡慧中等
蒞臨剪綵　觀光套房　普通收費
當日贈送紀念品，招待親切　敬請光臨
台北縣林口鄉中湖路廿之五號
（往高爾夫球場遠）
電話：(601)109●601 2838●6013038

先領愛樂美品質・服務永遠領
"遠親不如近隣"
標準電壓・安全省電
一般進口貨採用100V電壓，不合本國用電標準，容易故障，愛樂美電子飯鍋110V標準電壓，省電安全。
＊零件便宜・供應充足・服務週到
愛樂美　電子飯鍋
彰一工業股份有限公司
總公司：
高雄市博愛路43號
電話：(07)3223862　6
分公司：
台北：(02)7074767・7089047
台中：(042)318148・322782
台南：(062)366324・344397
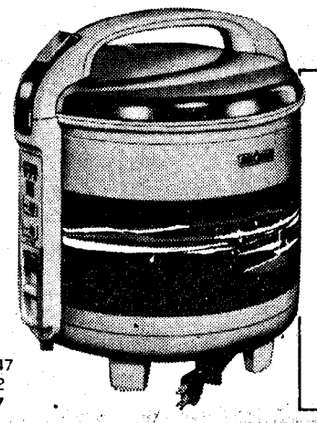

世界上第一部手工打造的——
SAAB CD 正式來台
SAAB CD係世界上第一部手工打造的SAAB汽車。除了具備瑞典SAAB汽車的特性外，車身加長，後座空間更寬敞，舒適無比。
自動排檔配上渦輪增壓引擎(Turbo)，用油最省，公路行車11km/ℓ。豪華、氣派是最適合大老闆的座車。
最安全
●双迴路剎車加差異效能設計。
●全車安全防護再加五層防護自動回復式保險槓。
●多段式方向主軸，特設可潰縮套環。
最佳性能
●SAAB J37戰鬥機製造技術結晶，性能特佳。
●世界最進步的渦輪增壓引擎(Turbo)。
●特殊懸吊系統，轉向最穩，舉世推崇。
●前輪傳動30年經驗，車重配置最妥善，貼地性最佳。
●採用TRX輪胎，抓地力最強。
最寧靜
●車廂特製鑲套，隔熱、隔音效果最好。
●"靜軸式"後軸，防浪、防滑行車最穩定。
最舒適
●車內空間增大，寬敞舒適5倍於其他車。
●採用瑞典傢俱權威DUX座椅。
最涼爽
●原廠冷氣，獨創全車16道冷氣出風口，冷氣特強涼爽無比，行銷中東地區十餘年。
SAAB周全的設計，只有您親臨其座才能體會
最完善的售後服務
●全國最具規模的直營保養廠——長連總廠。
●佔地六百坪，共50個修車位。
●瑞典受訓專業技師駐廠服務。
●原廠零件充分供應。
瑞典國王御用座車——
SAAB
紳寶汽車
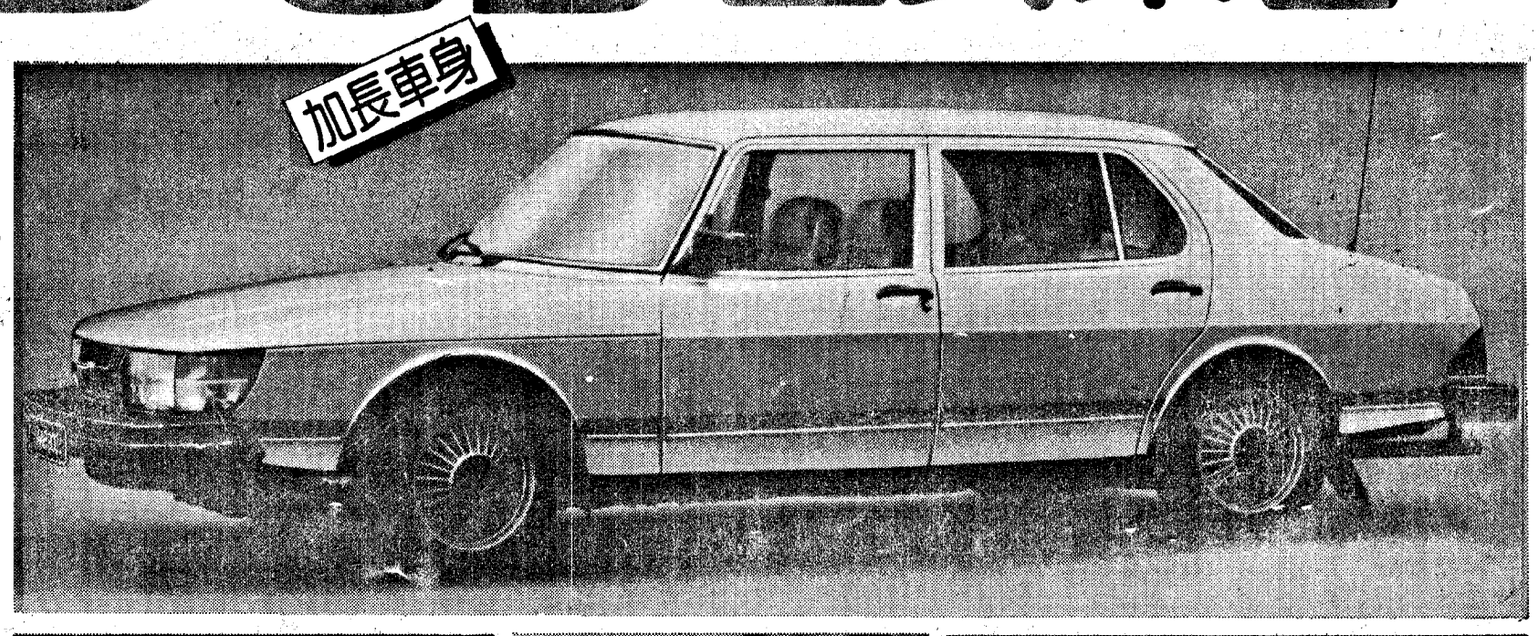

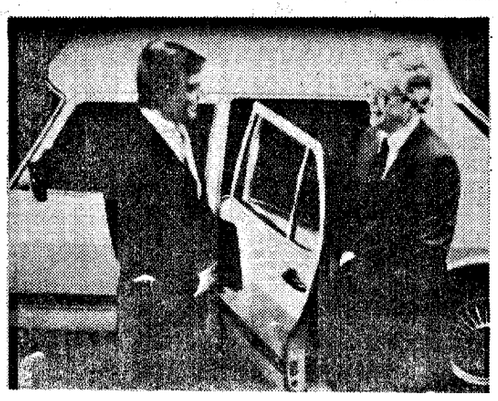
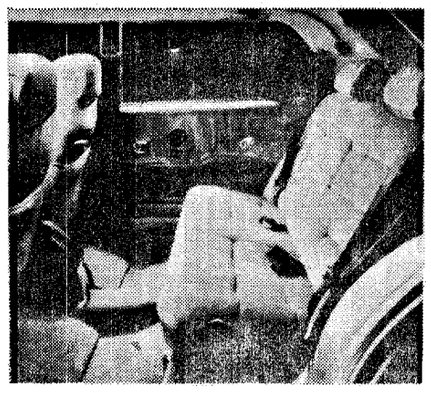

總代理：
商富實業股份有限公司
台北市忠孝東路四段510號　電話：(02)7035255～9
關係企業／保養及零件總廠：
長連汽車股份有限公司
台北市基隆路一段172巷61號　電話：(02)7641158～60