陸軍官校及中正預校昨日校慶
總統勉發揮黃埔精神
具必勝必成的定力信念和決心
將一切智慧力量集中反共復國

【中央社台北十六日電】蔣總統經國今天主持陸軍官校校慶典禮致詞全文如下：

今天是陸軍官學校成立五十六週年的校慶紀念日。

五十六年以前，我們的領袖——先總統蔣公，奉 國父之命，創辦了黃埔軍官學校這一所文武合一的學府。五十多年來，在 國父的精神感召和 領袖的薰陶督勵之下，黃埔師生發揮了親愛精誠的團隊精神，樹立了哲學、科學、兵學實踐貫通的軍事教育體系，組成了精純勁練的強大國軍，創造了光輝燦爛的革命歷史。而三軍將軍，也在今天的校慶典禮中以「當前革命軍人的中心任務——鞏固國家領導中心人，鞏固國家領導中心」爲題，勉勵大家秉持先總統 蔣公創校建軍的苦心，發揮黃埔精神。

行政院長孫運璿也在致詞中，勉勵大家要精誠團結，加速強固國防建設，不僅要充實有形戰力，更要精實精神武裝，發揚犧牲奉獻精神，貫徹實施三民主義。

典禮完畢後，蔣總統並在中午與軍政首長、各界來賓及各校學生共同聚餐。

蔣總統在校慶餐會中，又勉勵黃埔師生、國軍官兵，宏揚忠孝的美德，擴大建軍的精神，勝利再勝利，完成復國建國的使命。

蔣總統强調，蔣公 國父和先總統 蔣公創辦黃埔軍校，使國民革命軍面對任何敵人，都能以寡擊衆，以弱敵强，轉敗爲勝，成功再成功，完成 國父和先總統 蔣公開來，也顯示了黃埔師生爲國家社會和家庭，盡大忠、盡大孝，以的責任和光榮，起來發揚黃埔建軍的光榮歷史和奮鬥精神，總統說，黃埔軍校是一所文武合一的學府，承先啓後，繼往開來，也聚教訓，加速建設，貫徹民主憲政，開展復興大業，我們已經走上了光明的日電】日本政府人士今天說，七個西方工業大國本月廿二日至廿三日在威尼斯舉行高峯會議時，將會放寬禁止自由世界對中共輸出戰略物資的限制。

前述人士說，設在巴黎的「盟國對共產地區輸出協調委員會」最近集會時，美國建議大大放寬對中共禁運限制。

他們說，如果威尼斯高峯會議接受美國提議，「盟國對共產地區輸出協調委員會」將就此事達成正式決定，自下月起放寬對中共禁運限制。

他們預料，此舉將導致大大放寬對中共輸出高等技術物資——例如電腦及飛機——的限制。

五校學生隊伍接受總統檢閱

【軍聞社鳳山十六日電】蔣總統經國今日電】蔣總統經國先生今天上午親臨陸軍官校，主持該校建校五十六週年及中正國防幹部預備學校創校四週年校慶典禮，並檢閱了包括陸、海、空三軍官校、政戰學校及中正國防幹部預備學校等三軍五校組成軍容壯盛的學生隊伍。

今天接受檢閱的三軍五校學生部隊，人人精神抖擻，軍容嚴整，充分顯示了三軍勵黃埔師生及國軍官兵，發揮黃埔革命奮鬥精神，擴大黃埔光輝績業，將一切智慧力量集中反共，將一切力量集中復國。

分列式通過司令台，向蔣總統致敬。

閱兵及分列式完成後，蔣總統隨即主持校慶典禮，並致詞勉黃埔師生及國軍官兵，發揮黃埔革命奮鬥精神，擴大黃埔光輝績業，將一切智慧力量集中反共，將一切力量集中復國。

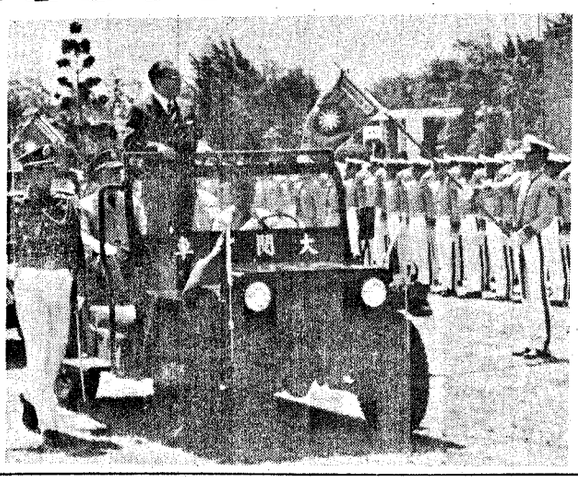

蔣總統經國，十六日主持陸軍官校及中正預校校慶、檢閱軍容壯盛的學生部隊。（軍聞社記者俞定彌攝）

沙烏地將提出新方案
有秩序提高油價
指出石油新危機正擴大中
競購與減產將使供需失調

【路透社倫敦十六日電】沙烏地阿拉伯正在敦促石油輸出國家組織其他會員國，接受一項方案，以便使油價上漲較容易預測，而且漲幅也比過去十八個月溫和。

西方石油業專家說，沙國所提建立穩定石油市場的方案成敗如何，可能要看世界各國對節約石油作到何種地步，目前尚難預料。

沙國石油部長雅曼尼說，過去不到十年中，曾發生兩次石油危機（一九七三年及一九七九年油價暴漲）；第三次危機也在擴大形成中。

前述人士說，設在巴黎的「盟國對共產地區輸出協調委員會」最近集會時，美國建議大大放寬對中共禁運限制。

他們說，如果威尼斯高峯會議接受美國提議，「盟國對共產地區輸出協調委員會」將就此事達成正式決定，自下月起放寬對中共禁運限制。

他們預料，此舉將導致大大放寬對中共輸出高等技術物資——例如電腦及飛機——的限制。

工業國可能討論
放寬對共匪禁運

今天說，七個西方工業大國本月廿二日至廿三日在威尼斯舉行高峯會議時，將會放寬禁止自由世界對中共輸出戰略物資的限制。

前述人士說，設在巴黎的「盟國對共產地區輸出協調委員會」最近集會時，美國建議大大放寬對中共禁運限制。

他們說，如果威尼斯高峯會議接受美國提議，「盟國對共產地區輸出協調委員會」將就此事達成正式決定，自下月起放寬對中共禁運限制。

他們預料，此舉將導致大大放寬對中共輸出高等技術物資——例如電腦及飛機——的限制。

印尼外長表示：不急與匪復交

【美聯社雅加達十六日電】印尼外長庫蘇瑪特瑪加今天說，自一九六七年以來未有正式外交關係的印尼和中共，在必要時，透過印尼駐紐約和日內瓦的代表辦事處保持接觸。

他告訴國會外交國防委員會說，印尼不急於和中共「關係正常化」，但對北平在國際上的活動，將採取開放的外交政策。

UNITED DAILY NEWS
發行人　王必成
今天三大張　每月一元五〇
第壹零肆陸零號
新聞局版臺報字第壹貳玖號
中華郵政台字第五九四號
軟照登記認爲第二類新聞紙類
地址：台北市忠孝東路四段五五號
電話：總機：七六八一一三四
訂報：七六八九二八〇
廣告：七七六一三〇四
七七六〇三六
採訪組：七六八九〇三六
通訊組：七六八〇三四
電報掛號：七六八九二九七
郵箱台北市四三〇號

本飯店於15日正式開幕，承蒙 各界碩彥賢達、同業先進、親朋好友蒞臨指導，雲情高誼，無任感謝。未克一一踵謝，謹此特致最高謝忱！

本飯店擁有豪華中、西餐廳及高雅套房200間，並爲全國第一家作業電腦化之一流觀光飯店，希望能引導國內觀光事業邁邁入嶄新境界，更盼能有機會爲您提供親切、滿意的服務，至感榮幸！

慶泰大飯店
董事長 康水塗 敬啓

慶泰大飯店
地址：台北市松江路186號
電話：(02)5415511(20線)
訂房專線：(02)5711807

小女麗泰與中華民國六十九年六月十六日與黃池先生之四公子秋田在台北市公證結婚，謹此敬告
諸親友閭紹武閭范玉麟敬啓

感謝您的愛顧
清潔系列
123
● 1號強力洗磁劑／清洗磁質琺瑯(盥洗設備)
● 2號塑膠洗潔劑／清洗塑膠製品(塑膠、皮革、車輛、浴缸、美耐板)
● 3號油污洗潔劑／清洗廚房器具(地磚、不銹鋼、琺瑯器皿)
展源化學股份有限公司／中壢工業區北園二路8號　電話：(034)466171
總經銷／源宣有限公司(徵求經銷商)
(02)536—1020
全省各大百貨公司・超級市場
汽車百貨行・雜貨店・均有售

沙拉油
白絞油　黃豆油
——是世界最好的食用油

證據1
沙拉油、白絞油、黃豆油是天生的好油！
從經濟部國貿局核准進口的美國黃豆中提煉出來的沙拉油、白絞油、黃豆油，內含高量人體必需的脂肪酸，有助消化，無色、無味無雜質是品質良好的精製油，遠非有色、有味、有雜質的原油可比擬，而且煎、煮、炒炸樣樣香，可促進您體內維他命A.D.E.K的吸收，不像猪油會將多量胆固醇積存體內，是食用油中天生的好油。

證據2
專家報告指出——沙拉油、白絞油、黃豆油有益健康！
台大生化教授董大成指出：沙拉油、白絞油、黃豆油含多量不飽和脂肪酸，可降低血液中的膽固醇，另含高量蛋黃素可增加體內膽固醇的排泄，故可預防心臟病、高血壓、血管硬化等疾病的發生，所以爲了健康，食用油當選吃精製的植物油。

證據3
沙拉油、白絞油、黃豆油經政府檢驗安全可靠。
民國68年12月28日行政院衛生署根據台灣省各縣市送檢的食油，交藥物食品檢驗局檢驗，結果公佈百餘件食用油均合乎衛生標準，事實證明這些食用油類品質清純安全可靠。消費者可安心食用。

證據4
全世界先進國家都食用沙拉油、白絞油、黃豆油。
從原始壓榨到機器提煉，世界各先進國家縱然飲食方式不同，但都以沙拉油、白絞油、黃豆油作爲主要的食用油。歷年來台灣食用的已從十萬噸增加到十六萬噸，兒童的身高、體重增加，成年人各個健康，這都是食用沙拉油、白絞油、黃豆油有益健康的明證！

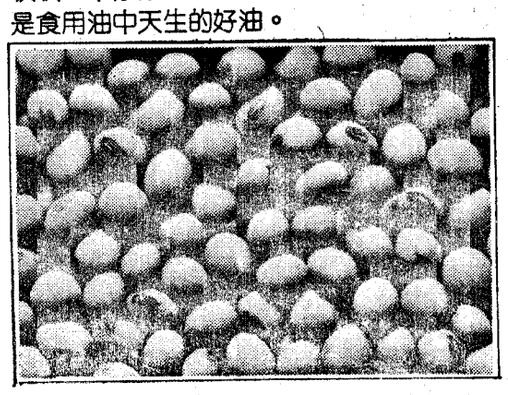

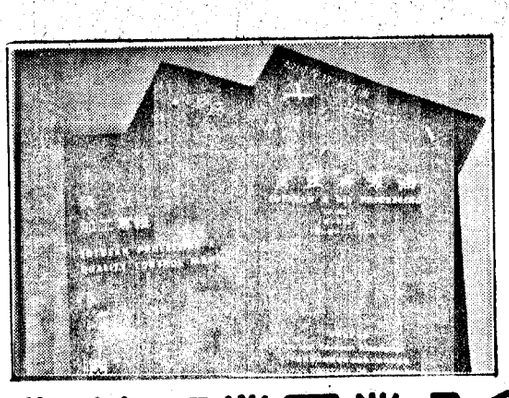

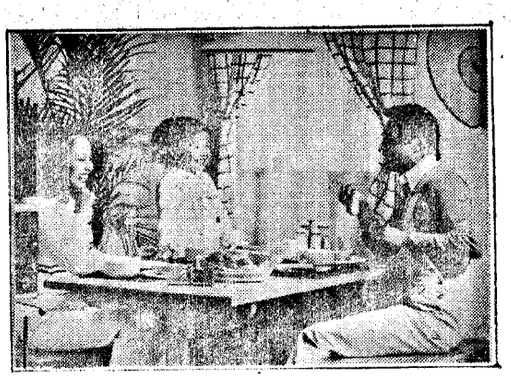

台灣區植物油製煉工業同業公會　台北市雜糧商業同業公會
台灣省雜糧商業同業公會　高雄市雜糧商業同業公會　提供