UNITED DAILY NEWS
發行人 王必成
今天三張　每月 元五〇
第臺零叁捌柒號
新聞局版臺報字第壹壹貳玖號
中華郵政台字第五九四號
執照登記認爲第二類新聞紙類
地址：台北市忠孝東路四段五五五號
電話：
總機：七六八一二三四
訂報：七六八九二八〇
廣告：七六一三八〇四
七六七六〇三六
採訪組：七六八九〇三六
通訊組：七六八九二九七
電報掛號七七〇〇
郵箱台北市四三，四三號

中正紀念堂昨日隆重揭幕
蔣公逝世紀念會同時舉行
嚴前總統致詞勉毋忘遺訓 力行遺訓

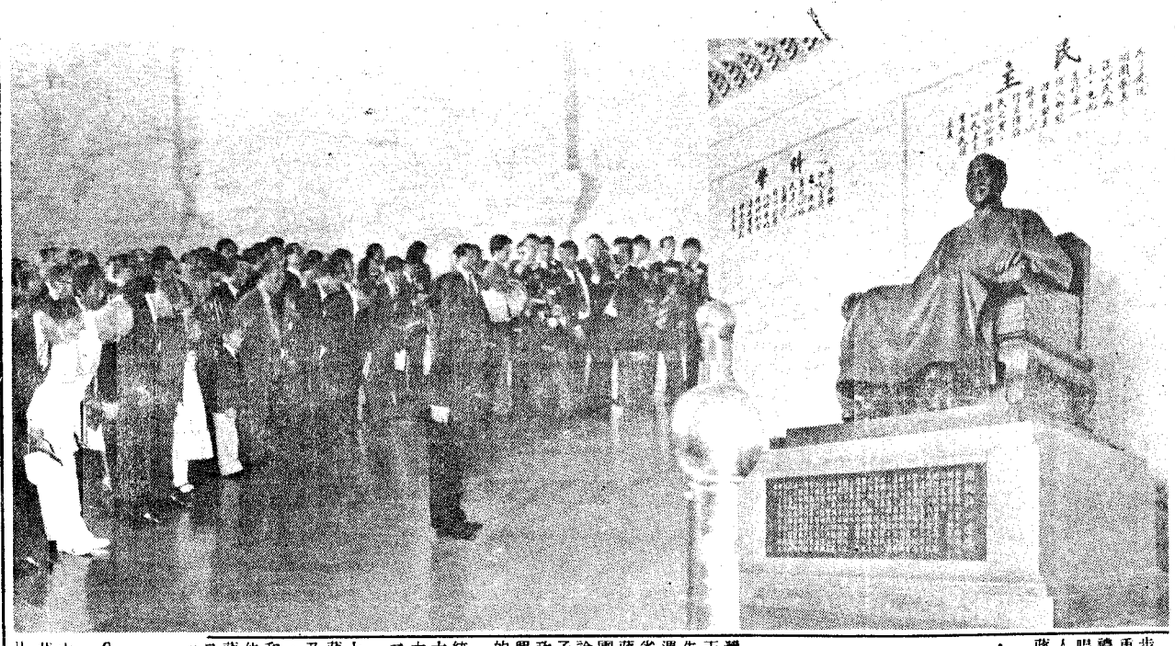

【台北訊】蔣總統總國昨天主持了中正紀念堂落成典禮與先總統　蔣公逝世五週年紀念大會，並按鈕開啓了中正紀念堂的大門。

中正紀念堂是海內外同胞爲表達對先總統　蔣公永恒的追思與崇敬而捐款興建。

中正紀念堂落成典禮與先總統　蔣公逝世五週年紀念大會，昨天上午在中正紀念堂前瞻仰重舉行。參加典禮的有先總統　蔣公家屬、副總統謝東閔、五院院長、政府官員、民意代表、國軍將領、民衆團體代表，僑胞代表，各國駐華使節與外賓等四千多人。

蔣總統於上午十時步上典禮台，莊嚴隆重的典禮，在廿一響禮炮聲中揭開序幕，唱國歌後，全體與會人員及來賓向先總統蔣公遺像行三鞠躬禮。

嚴前總統在典禮中，以「毋忘遺訓，力行遺訓」爲題致詞。

他期勉全國同胞，在這努力自强的年代，人人毋忘遺訓，力行遺訓，人人立定爲國爲民的志願，發揚大忠大孝的精神，在蔣總統經國的領導下，團結一心，貢獻智慧及力量，來完成　蔣公的遺志。（全文刊第二版）

中正紀念堂籌建小組召集人俞國華接着報告籌建經過，他說，海內外同胞爲永懷先總統　蔣公而獻建的中正紀念堂，由於籌建指導委員會與籌建小組的精心籌劃，以及承建工程人員的工程已經完工，第二期工程將興建國家劇院、音樂廳及地下停車場。他對於全體參與工作同仁的辛勞和工作精神，深致謝意。

樂聲中，蔡培火等卅二位海內外同胞代表呈獻中正紀念堂模型，並由蔡培火步上典禮台，向蔣總統呈獻。

由五百位大專院校學生組成的大合唱團和全體來賓，以肅穆虔敬的心情合唱「總統　蔣公紀念歌」，流露出國人對偉大領袖無盡的哀思。

在雄壯的凱旋進行曲和熱烈掌聲中，蔣總統主持中正紀念堂啓門禮，他按下電鈕，中正紀念堂正廳銅雕大門緩緩開啓，在正廳內面帶慈祥笑容的蔣公銅像，隨着展現。

典禮後，蔣總統步上八十九級台階，到達正廳，瞻仰先總統蔣公銅像，並與夫人向先總統　蔣公銅像行三鞠躬禮，四千多位中外來賓，也陸續步上正廳向　蔣公銅像行禮致敬，並參觀中正紀念堂內的永懷領袖文物展示室。

昨天陽光普照，中正紀念堂四圍旗海飄揚，園內花木扶疏，紀念堂瓦頂藍中帶紫的琉璃瓦在陽光中綻露彩光，益顯得莊嚴隆重。

台灣重獲自由
蔣公恩同再造
省垣昨日舉行紀念大會
林主席勉大家精誠團結

【中興新村訊】台灣省主席林洋港，昨天主持省垣各界紀念先總統　蔣公逝世五週年省同胞恪遵先總統蔣公遺訓，一致精誠團結，不爲歪曲的謬論所惑，不爲野心分子所利用，在大有爲政府領導下，創造中興復國過程中更豐碩的建設成果。

省垣各界紀念先總統　蔣公逝世五週年大會，昨天在台中市中興堂舉行各界代表二千多人參加。

林主席在紀念大會上，曾說明先總統　蔣公一生對國家民族及全世界的偉大貢獻，并說明　蔣公一生和台灣的親密關係。他說：光復台灣，是蔣公領導全國軍民對日抗戰最重要的目標之一，　蔣公不僅是的機會。其次是推行土地改革，使農民生活大爲改善，而且由於地主的轉投資工商企業，也帶動了工商業的發展，促進了經濟的繁榮。在教育方面，因國民基本教育年限的延長，而提高國民素質。

林主席最後呼籲全省同胞，認清國家處境艱難，和我們肩頭的責任重大，堅强鎮定，加强團結，共同負責任的重大，建設台灣爲三民主義的模範省，作爲光復大陸，重建新中國的藍圖。三十年來，不僅使地方自治建立了良好的基礎，並爲台灣同胞提供許多參政大道，舉行海外同國

紀念　蔣公逝世五週年
回國僑胞昨日集會
誓言海內海外同心

【台北訊】來自全球各地的僑胞三千多人，昨天下午二時齊集中正紀念堂前瞻仰　蔣公逝世五週年大會。

大會由僑務委員會委員長毛松年主持。

他致詞時指出，中正紀念堂是海內外同胞爲永懷先總統　蔣公萬僑胞無盡的哀思和敬意。不管僑胞在海外的環境如何艱難，始終都會遵從　蔣公遺訓，與自由祖國軍民血肉相連，併肩作戰，攜手前進。

秘書中華總會館主席葉炳榮代表僑胞致詞時說，這次海外各地僑胞專程組團回國，是懷着一種感恩的心情，向　蔣公英靈表達海外二千四百多僑胞無盡的哀思和敬意。

蔣公一生對國家民族的偉大貢獻，是懷着一種感恩的心情，向　蔣公英靈表達海外二千四百多僑胞無盡的哀思和敬意。

蔣公銅像致敬禮。（龍啓文攝）

圖片說明

（右）中正紀念堂中的　先總統蔣公銅像。

（左）蔣總統經國先生昨奉同參加中正紀念堂揭幕禮的各界代表向蔣公銅像致敬禮。（龍啓文攝）

"中正新城第二期"，不止面對一條大車路，正好站在22米忠孝路和18米中正路的三角窗所在，又和全國最大的菓菜市場做厝邊，平時雙面人來車往，開熱滾滾，若要開店做生意，就不要錯過了"中正新城"這款三角窗，好地理！
●附近三條20米大道與忠孝大橋同時開闢，發展大，增值快。
●公園近，學校邊，全國最大菓菜市場也在附近，生活最方便。
●每坪總價自備2萬1元起，提供30%長期低利貸款。
投資興建 嘉升建設股份有限公司
企劃銷售 華帝建設股份有限公司
工地地址 三重市忠孝路、中正路三角窗
服務專線／3414239·9868918

明輝 高級美術燈 總匯
明輝照明有限公司
台北市中山北路二段4～4號(美而廉隔壁)
TEL:5410769·5712456·5115653

●板橋、中和、土城黃金地段——現買現賺
最佳格局 最低售價
40%長期低利貸款，分15期輕鬆付款
免分攤地下室，現在買可辦委建，免契稅。
今天公園路 遠眺精美絕倫 盡收眼底
自地自建・產權清楚
綜合企劃：美角建設公司
工地地址：土城青雲路清水派所旁
搶購專線：9532983 9624242

北台最低售價
每坪自備24,900元起
比附近便宜2,000元，現買現賺
公車302、303
捷運公園站北投線，
中央北路「製片廠」站下。
6大動脈，條條大道，一路直達市中心！
工地 復興崗 製片廠 中央北路 大業路 古亭路 土林
經高速公路
20分鐘到松江路
18分鐘到中山北路四段
15分鐘到承德路
10分鐘到高速公路
9分鐘到重慶北路
經40米計劃道路
5分鐘到延平北路
北台北中央新城
●20米中央北路與10米新興路交會金三角，開店賺錢，增值迅速。
●4所國小3所國中6所高中專校
●地獄谷情人廟七星山名勝環繞
●24坪～36坪，三房二廳方正採光
企劃監造／家園建設　業務執行／台住建設
工地／北市北投區中央北路二段(製片廠旁)
洽購專線/7076463～5

板橋邱合豐建設——
土城邱合豐
產權清楚・信用卓著
板橋邱合豐建設公司繼板橋花園城、合豐花園城及合豐壽德新城等千戶大社區後，本著"產權清楚、信用卓著"的原則，在土城中央路、大同公司對面興建合豐商業城。
8線公車・四通八達
合豐商業城位於中央路大同公司對面，爲土城的中心地段，公路局台北—建安、三峽、土城、大湳，建安—林口、八里、新店、基隆，在員林村站下或大同工廠站下。
方正格局・坪數最實在
合豐商業城方正格局，陽台較少，坪數最實在
中央路 南雅南路二段 四川路 板橋路 公館路 大同公司 20米計劃道路
投資興建／邱合豐建設關係機構 合大建設有限公司
業務企劃／華門建設開發有限公司
工地／土城中央路一段300號
服務專線／9576289・9575969 5221255～9

總價59萬元起
40%長期付款
大亨福邨

坪數	訂金	簽約	自備款	開工	第一期	第二期	第三期	第四期	第五期	第六期	第七期	第八期	第九期	第十期	第十一期	第十二期	第十三期	第十四期	第十五期	第十六期	第十七期	銀行貸款	總價款
24.63	2	8	25.1	7	1	1	1	1	1	1	1	1	1	1	1	1	1	1	1	1	2.1	24	59.1

大亨福邨第二批自地自建
隔局方正・間間有窗・三房二廳
南北座向・機車停車場
25坪～38坪店面・住家
安康路二段 安坑菸廠 新店總站 北新路 工地 安康派出所 安和路
大亨福邨
交通／台北客運12(安康派出所)9(安坑菸廠)
工地／新定安康路二段200號(安坑菸廠對面)
企劃／福宮建設有限公司
電話／9140152・9405416

國民住宅
登記啓事……5萬元買一戶
主旨：響應自強年，配合國策，特興建國民住宅群，以實現家家有屋計劃。
說明：1.登記地點：A.中壢市延平鎮3段。B.中壢市平鎮鄉北勢段272號。
2.登記日期：每天(星期日)。（登記資格爲年滿18歲）
中華民國國籍者，携身份證及印章。
3.金額：每期繳5000元（分26期）坪數爲23～55坪
4.貸款：60%政府配合下長期特惠貸款
5.設備：浴室地磚，鋁級推門窗，全套不銹鋼廚具，玻璃纖維浴缸等等。
6.登記時間：即日起至額滿爲止。
7.工地：中壢市平鎮鄉北勢段272號（指南針書局旁）
至中壢平鎮新勢站下。
8.服務專線：(034)427681，458835
皇星建設 中壢國民住宅群 啓
中華民國六十九年四月五日

棟號	坪數	樓別	自備款	訂金	簽約	開工	地下室完成	基礎完成	地下室完成	地下室完成	一樓樓板完成	一樓樓板完成	二樓樓板完成	二樓樓板完成	三樓樓板完成	四樓樓板完成	四樓樓板完成	五樓樓板完成	五樓樓板完成	屋頂凸出完成	外部裝修完成	表面竹架	消理使用照	內部裝修完成	編號門牌	銀行貸款	資款對保	交屋	銀行貸款	總價	備註
A	23.94	五	16.8	1	4	0.5	0.5	0.5	0.5	0.5	0.5	0.5	0.5	0.5	0.5	0.5	0.5	0.5	0.5	0.5	0.5	0.5	0.5	0.5	0.5	0.5	0.5	0.3	18	34.8	

95261