高雄暴力事件叛亂嫌案
昨由軍事法庭公開審理

黃信介否認受刑求但不承認控罪
六十餘中外記者及國際人士旁聽

【台北訊】高雄暴力事件叛亂嫌案，昨天在新店警備總部軍法處第一法庭公開審理，黃信介等八名被告均先後出庭。昨天庭訊以調查黃信介涉嫌部分的事實及證據爲主。他在庭上推翻前供，否認軍事檢察官指控的若干罪行；但他對以往的所作所爲深表懺悔。

他同時否認被捕後，遭受外傳坐冰椅、拔指甲等不人道的刑求。

黃信介應訊時强調：『沒有國，那有家？』他痛斥部份無黨籍政治人士不知自愛，因一己私慾而污染政治。

這起叛亂案的審訊尚未告一段落，今天將繼續開庭。

本案的八名被告是黃信介、姚嘉文、林義雄、施明德、林弘宣、張俊宏、陳菊及呂秀蓮。

其中林義雄已經獲准延期再審，但他昨天主動出庭，經軍事法庭裁定不能到庭原因消滅，另候通知開庭審理，原保釐同。

昨天的軍事法庭，係國防部軍法局授權警備總部軍法處組織的高等法庭，由五位審判官合議。

庭訊自上午九時起至中午十二時，下午一時卅分起至四時五十分結束。

除林義雄外的七名在押被告，均提庭應訊，經審判長訊問被告年籍、職業及住居所後，林義雄和兩位辯護律師鄭慶隆、陳水扁、鄭勝助、蔡貞昌、謝長廷、尤清、郭吉仁、張俊雄、金輔政、呂傳勝、鄭冠禮、張火源、高瑞鈺、江鵬堅及張政雄等十五人，均到庭爲被告辯護。

昨天上午開庭時，被告辯護律師不時爲維護被告的權益，與審判長及軍事檢察官發生激烈的辯論。

庭訊進行時，被告八名被告的辯護律師抵軍法處，自動要求出庭。

至上午十一時十九分，林義雄和兩位辯護律師鄭慶隆、陳水扁、鄭勝助、蔡貞昌、謝長廷、尤清、郭吉仁、張俊雄、金輔政、呂傳勝、鄭冠禮、張火源、高瑞鈺、江鵬堅及張政雄等十五人，均到庭爲被告辯護。

庭訊進行時，被告辯護律師不時爲維護被告的權益，與審判長及軍事檢察官發生激烈的辯論。

昨天庭訊一度循黃信介的要求中斷三分鐘。

倫敦國際特赦組織及紐約國際人權聯盟的代表邁可，山德博士與約翰·卡普林，昨天都曾到庭旁聽。

警總軍法處第一法庭昨天設有六十個新聞記者席位，供中外各新聞機構人員採訪；另有六十個特別旁聽席位，供被告家屬、輔佐人、專家、學者、教會人士、中央省縣市民意代表和其他有關人士旁聽。

昨天到庭旁聽的包括中國國民黨中央政策委員會副秘書長關中、政大教授黃越欽、國大代表吳豐山及立法委員楊登洲、張淑眞、王世憲等。

今天的審判定上午八時三十分開庭。

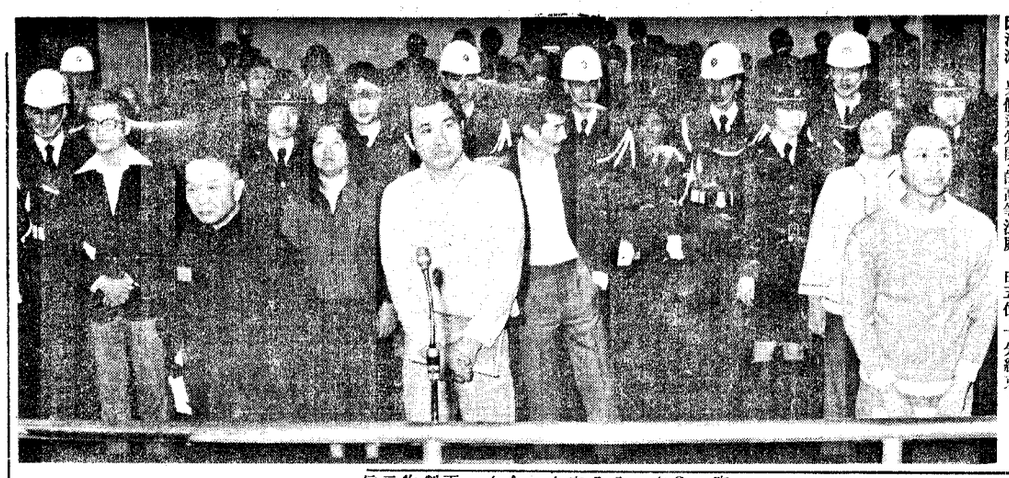

黃信介在庭中陳述政治見解
確信台獨不是辦法
懺悔過去錯誤及造成政治污染
面對高雄暴力證件表示太慘了

【台北訊】黃信介昨天在軍事法庭上說：「八字好有什麼用？要有國家，才有八字。」

他說，有人相信「八字」，說自己的「八字」好；但是「八字」好沒有用，要先有國家才有「八字」。他接着解釋這個觀念說：「沒有國，那有家？那有個人？」

昨天，審訊進行到下午四點鐘前後，審判官將有關本案的證物及現場攝得照片提示給黃信介過目。黃信介看過那些證物圖片後說：「我很難過，很對不住受傷的憲警。」

然後，他陳述了他的政治見解。在審訊過程中，他幾次要求表達一些看法，均因審訊程序的問題而不能立即表達。但在審訊到了一個段落時，法庭終於給了他表露的機會。

他說：「過去，我們有錯。希望海內外的中國人以後不要再走錯誤的道路。」

穿著中山裝的黃信介，以顯得有些沙啞淒楚的語調說：「我們無黨籍人士不知道自愛……造成了政治污染……不知道以後還有沒有機會，……希望能在有生之年，把我們在這個社會造成的政治污染和損失撩掉。」

由於黃信介背對旁聽席，看不到他說這些話時的表情。

在此以前，審判長將沾了血跡的憲警盔帽、血衣、驗傷單、暴徒毆打憲警的照片，一一交給黃信介過目，他連聲說：「這太不應該了！太不應該了！」還搖著頭說：「太慘了！太慘了」

黃信介昨天翻供，否認自己曾主張台灣獨立，他並幾次批判了政治污染，我的心裏很難過。

我被起訴的法條是「台獨」，說「台獨」！「不是辦法」！

黃信介的陳述全文大致是這樣的：「有關台灣獨立的問題，在美麗建交後，我們在這個社會造成的政治污染和損失撩掉。

這幾個月，我們一直在很有沒有機會，希望能在有生之年，把我們在這個社會造成的政治污染和損失撩掉。

那樣坐冰塊，拔指甲這幾個月來，我想了什麼的。裏面的班長也不是管我們，是爲我們服務。像我犯了這麼大的錯，還能受到相當人道的待遇。

我這次有了這樣的遭遇，才知道眞象。外面說警總怎樣怎樣，這些誹謗應該澄清。

我認爲，警總爲國家的安全工作，是一個辛苦，他們都是爲了國家的安全。我這幾個月來雖然辛苦，但絕對沒有像外界所傳說的那麼慘。

我現在沒有什麼用？要有國家，才有八字。我活不下去。政府英明，總統仁慈，寬大，容忍，我們無黨派人士却不知道自愛，把我們過去走的路是不對的，沒有國，那裏有家，那裏有個人，也希望海外人士，不要搞什麼台灣獨立，這不是辦法，這是我眞誠的心意。

「調查局也實在很辛苦，他們都是爲了國家的安全。我這幾個月來雖然辛苦，但絕對沒有像外界所傳說的那麼慘。

我現在沒有什麼用？要有國家，才有八字。我活不下去。政府英明，總統仁慈，寬大，容忍，我們無黨派人士却不知道自愛，把我們過去走的路是不對的，沒有國，那裏有家，那裏有個人，也希望海外人士，不要搞什麼台灣獨立，這不是辦法，這是我眞誠的心意。

圖片說明

黃信介等涉嫌叛亂案，昨天上午公開審判，左起爲被告：張俊宏、黃信介、陳菊、姚嘉文、施明德、呂秀蓮、林弘宣。（本報記者龍啓文攝）

黃信介等涉嫌叛亂案，庭訊有關新聞刊第三版，黃信介訊問紀要刊第五版。今天的國際新聞和體育新聞刊第二版。

UNITED DAILY NEWS
發行人　王必成
今天三大張　每月一元五〇
第臺零叁柒零號
新聞局版臺報字第壹貳玖號
中華郵政台字第五九四號
執照登記認爲第二類新聞紙
地址：台北市忠孝東路四段五五五號
電話：總機：七六八一二三四
訂報：七六九一八〇
廣告：七六一三八〇四
採訪組：七六七六〇三六
通訊組：七六八九〇三六
電報掛號：七七〇〇
郵箱台北市四三・四三號

關開關電靜
AB
雖然不故障!!
• 利用人體靜電感應觸控開啓，決不漏電。
• 內部構造全部無接點，絕對安全。
• 附有夜間開關位置指示燈。
• 附記憶裝置使用更便捷。
• 外型優美，可取代傳統式開關。
• 光度明暗可隨意調整。
• 全省電器行水電行均售
總代理　長國貿易有限公司
永和市中正路246號2F　☎(02)9411542(2線)
北區：永昇電業有限公司 ☎(02)9536302-3
南區連絡處：☎(07)2214316・6210581
徵全省各地經銷商

耳聾重聽易補救
聽覺大突破！
種類最多價格最廉
竭誠歡迎蒞觀試聽
台北市漢口街一段一號合眾大樓10樓
（火車站前・漢口街與館前路交叉口）
電話：(02)311-7885
台中市綠川東街三十二號五樓廿四室
（民族路口・大大百貨公司五樓）
電話：(042)253081

國際牌
大喇叭
硬磁頭
RS-4300FDS
RQ-546FJS
登山郊遊學習語言的良伴
國際牌手提收音機RS-4300FDS，具有兩個超大型12公分直徑的低音"大喇叭"和兩個3公分直徑高音喇叭，不但能將原音發揮得淋漓盡緻，同時更採用超特硬磁頭，錄放音效果特佳，FM/MW/SW1/SW2四波段設計，接收電台廣播清晰逼眞，此外，RQ-546FJS全國首創單鍵錄音，操作方便細膩，只要輕輕一按，即能迅速錄音，是您登山、郊遊、學習語文的最佳良伴。
國際牌手提收音錄音機
台灣松下電器股份有限公司　榮譽出品　國際電化商品股份有限公司　總代理

National VHS 錄影技術一路領先
只有國際牌VHS最精密的技術與最精良的機件
才能作6小時錄放影
選購一部貴重的錄影機，您最關心的當然是要畫面穩定、影像清晰、色彩鮮明，以及機器絕少故障，可以用很多年。您這些要求，只有技術最精密、機件最精良、設計最完善的6小時VHS才能完全做到。
代表最高精密錄影科技的國際牌6小時VHS是結合最精密的技術，最精良的機件與最完善的設計所開發出來的科技結晶：因爲技術最精密，所以畫面最穩定、影像最清晰、色彩最鮮明；因爲機件最精良，所以故障最少，壽命最長。因此6小時是其他廠牌所極力追求而尚無法達到的最高設計標準，更是您最高的選擇標準。
《6小時錄放影是各系統所一致追求的設計趨勢》

VHS	設計方式	VHS 2 小時		VHS 2/4小時		VHS 2/4/6小時	
	上市時間	'76・10		'77・10		'79・8	
	發展趨勢	→		→		→	
最長錄放影時間		1小時	2小時	3小時	4小時	5小時	6小時
Beta	發展趨勢	→	→	→	→	→	
	上市時間	'75・5	'77・3	'79・6	限用 L-750薄帶 (厚14μm)	限用 L-830微薄帶 (厚13μm)	
	設計方式	Beta Ⅰ	Beta Ⅱ	Beta Ⅲ			

(註) 使用薄帶L-750、L-830易卡帶、斷帶、溢帶、變質，造成故障，故在國外限用於有特殊標記之機器，以保護消費者。
《這樣精密的6小時錄影心臟，只有國際牌VHS做得到》
超高密度錄影技術將原來58μm的影像軌跡縮成19.3μm（約毛髮的1/3）以鮮明地記錄影像信號
58μm　19.3μm
產生畫面穩定、影像鮮明的錄影心臟：
新開發石英鎖控直接驅動磁頭圓柱
(Quartz D.D. Head Cylinder)
轉速：1800轉／分
精確度：99.999%
只有這樣精密的錄影磁頭圓柱才能在19.3μm的狹窄影像軌跡中實現6小時錄放影的空前記錄，這就是技術差異！
磁頭圓柱　錄影磁帶　新高性能磁頭　運轉主軸　無電刷D.D.馬達
PK-600 6倍 Power Zoom 攝影機
分合式通用型PV-2660
• 分則爲携帶型，合則爲桌上型。
• 室內／室外通能錄影、放影、攝影
• 6小時連續錄放影，新穎豪華
機種齊全 任君選購
※務請索取保證書兌換卡，以享售後服務
國際牌 National 2/4/6小時 VHS 錄影機
國際電化商品股份有限公司　總代理
•分期付款請洽桃園以北經銷商及愛樂公司
National · Quasar · JVC · Hitachi · Mitsubishi · Sharp · Nivico · Akai · RCA · Magnavox · GE · Sylvania · C.Mathes · JC Penny · SABA · Telefunken · Nordmende · Thomson · Pathe · Marconi · Brandt · Continental · Edison · Thorn · Rank · Alpha · 等美、日、德、法、英、澳25家著名廠牌