聯合報
UNITED DAILY NEWS
發行人 王必成
今天三大張　每份一元五〇
第壹零貳叁壹號
新聞局版臺報字第壹零貳玖號
中華郵政台字第五九四號
執照登記認為第二類新聞紙頭
地址：台北市忠孝東路四段五五五號
電話：總機：七六八一二三四
訂報：七六八九二八〇
廣告：七六一三八〇四
七六七六〇三六
採訪組：七六八九〇三六
通訊組：七六八九二九七
電報掛號七七〇〇
郵箱台北市四三〇四三號

蔣公九三誕辰紀念
全民表達永恆追思

蔣總統昨主持中樞紀念大會
謝副總統報告　蔣公復台建台勳業

【合北報】中樞昨天上午在國父紀念館舉行先總統蔣公九三誕辰紀念大會，由蔣總統經國主持，各界人士三千人參加，表達全民對蔣公最高的崇敬及永恒的懷念。

這項莊嚴肅穆的紀念大會，於九時開始。蔣公家屬，前總統嚴家淦、總統府資政、國策顧問、五院院長、各部會首長、軍事將領、中央民意代表、同國僑胞代表及各界代表參加紀念大會。

大會在高唱國歌後，全體與會人士向先總統蔣公遺像行三鞠躬禮致敬。

接著，副總統謝東閔在會中報告「先總統蔣公奉行三民主義，達成國父光復台灣遺志，和致力建設台灣的豐功偉績。

謝副總統指出，台灣同胞今天生活在安定、繁榮、富裕的民主自由社會，必須飲水思源，感念先總統蔣公當年解救台胞脫離日人壓迫與締造安和樂利均富社會的大德；而大陸同胞八年抗戰中犧牲了千萬人生命和無數財產，為我們換來自由幸福的恩情，也切不可忘記。

他呼籲大家當此處境困難之際，更應精誠團結，和衷共濟，貢獻一切力量，在蔣總統經國先生領導下，效法蔣公當年光復台灣的精神，光復大陸，拯救苦難的大陸同胞。

謝副總統報告後，樂隊奏起蔣公紀念歌，大家起立向蔣公致敬。紀念大會歷時三十分禮成。

台灣省各界紀念先總統蔣公九秩晉三誕辰大會，昨天上午在台中市中興堂舉行，由省府主席林洋港担任大會總主席，各界首長和機關學校代表兩千餘人參加。

林洋港在致詞中，希望全省同胞知恩感德，不要忘記先總統蔣公領導對日抗戰，使台灣重回祖國懷抱享受自由幸福的大恩大德。

台北市各界紀念蔣公九三誕辰大會，昨天上午七時四十分在中山堂中正廳舉行，由市長李登輝主持，台北市各界代表兩千人參加，與會全體人員並恭聆蔣公對實施九年國民義務教育訓詞的遺音。

李市長在致詞中指出，紀念蔣公誕辰，最使我們不能忘懷的，是蔣公對台北市的建設特別關切，蔣公曾說：「建設現代化的台北市，亦即為建設現代化新中國的起點。」他勉勵全體市民實踐力行蔣公遺訓。

高雄市各界代表昨天上午九時，在市立體育場舉行先總統蔣公九三誕辰紀念大會，由中國國民黨高雄市黨部主委郭哲主持，有一萬餘人參加。會前，各界首長曾到扶輪公園，向蔣公銅像獻花致敬。

韓國各派系暫停活動
致力保持國葬期間穩定

【法新社漢城卅一日電】韓國故總統朴正熙十一月三日舉行國葬後，韓國將有一段艱困和不穩的時期。

在為期九天的國葬哀悼期間中，韓國國內政治派系暫時休戰。但這一休戰狀態將隨朴正熙下葬結束，隨後各派系將展開積極政治活動。

找出一個人來繼承朴正熙是韓國政府最關切的問題。而在野黨派將努力要求廢除朴正熙於一九七二年制訂的憲法。

韓國政府和在野黨未來的對立可能很激烈。但由於政府陣營內部有派系對立，在野黨派也呈分裂，因而難以預測未來發展。

在廿年前，美國可以介入解決，但現在已不可能。一名外交觀察家說，美國只能在口頭上鼓勵一項民主解決方案。朴正熙遇刺後引起的危機如何了局，主要還是要看此間政治勢力。

但如果軍方不接受這一解決方案，它即沒有成功的機會。

代總統崔圭夏的政府顯然希望在憲法規定的三個月期限內舉行總統選舉。

總統選舉將由韓國「統一主體國民會議」的二千五百八十三名代表投票。如此則只有政府陣營內的人，才能當選。該機構去年一致選舉朴正熙連任。

在野黨派要求廢除朴正熙訂立的憲法，實施民主制度。但政府人士以維護法統及避免政治紛擾為理由，認為不應修改憲法。

許多政府人士相信，在朴正熙死後，很難再繼續實施他的政策，必須朝向一個較寬容的制度發展。

政府陣營內人士將激烈角逐總統職位。最被人經常提及的兩人可能是新民黨主席名總統候選人是前總金泳三。但在野黨派內部也有分裂，金泳三和不滿份子領導人物金大中之間有潛在對立。而新民黨內部又有金泳三和李哲承兩派處於分裂狀態。

【美聯社漢城卅一日電】消息靈通的政界人士今天說，韓國軍方首長、代總統崔圭夏、以及少數官員正努力合作，使朴正熙總統死後的韓國情勢保持穩定，把權承總統職位的爭奪延後到十一月三日朴正熙國葬之後。

消息靈通人士說，目前並無跡象顯示軍方已完全接管了政府，相反的，軍方至少在目前國崔圭夏在表面上實施統治。

一名人士說，在朴正熙的葬禮舉行前，似不可能發生權力爭奪。依照韓國習俗，在哀悼期間，即使是敵人也必須休戰。

韓國各地情勢仍然正常，未發生騷亂。

美艦駛近韓國水域
蘇俄派機偵察
北韓頭目叫囂備戰

【美聯社東京卅一日電】日本防衛廳說，今晨九時廿分發現兩架蘇俄TU九十五型電子偵察機穿過日韓南國之間的對馬海峽向南飛行。

防衛廳說，這兩架飛機顯然是要去偵察第七艦隊航空母艦「基特霍克號」。該艦在韓國總統朴正熙上週末逢刺後，奉命駛往韓國附近水域，很可能將前往釜山港訪問。

【路透社東京卅一日電】北韓今天激烈抨擊美國在韓國總統朴正熙遇刺案毫無關係。

北韓共黨機關報「勞動新聞」在一篇社論中，作了上述評論。

【法新社東京卅一日專電】「紐約時報」報導，卡特政府已訓令其駐韓大使鼓勵韓國陸軍繼續其自朴正熙總統去世後所採取的「憲政」體制。「紐約時報」報導，國防部官員暗示，美國可以採行的最佳辦法是依賴韓國陸軍，因為那是一支唯一能在韓國運用有效政治權力的力量。

廿餘國政要將赴韓
參加朴大統領葬禮

【中央社台北卅一日電】總統六十八年十月三十一日令：特派孫運璿為中華民國參加大韓民國朴故大統領葬禮特使。

【路透社漢城三十一日電】外交部今天說，中華民國行政院長孫運璿、日本首相大平正芳、美國國務卿范錫、卡特總統的公子契普與菲律賓第一夫人馬可仕夫人等外國貴賓，參加十一月三日舉行的韓國大統領朴正熙喪禮。

外交部說，目前已有二十餘國表示將派正式代表團參加這次喪禮。

泰國國總理、空軍元帥他欧今天率團飛抵此間，這是第一個抵此參加喪禮的外國代表團。

俄指美涉及刺朴案
美國斷然否認
匪顛倒來天惠返韓時間

【合業國際社華盛頓卅日電】美國國務院今天斷然駁斥蘇俄所稱，美國涉及韓國總統朴正熙遇刺案的說法。

蘇俄官方「塔斯社」今天發表一篇評論，提出上述指控。它說：「我們不能排除美國顛倒來天惠返韓時間的可能性，即朴正熙遇害事件可能是一項預謀行動，旨在『更新』韓國政治結構，以便更加保護美國帝國主義者的利益。」

國務院發言人卡德說：「我們斷然否認這種說法。我們和朴正熙總統遇刺案毫無關係。」

中共北平電台也發表一篇有關朴正熙遇刺案的評論。它說：「外國新聞報導指出，朴正熙之死幕後有暗示美預知事故之意。」

這項評論中有一項原因不明，但很明顯的錯誤，引起國務院注意。

北平電台說，美國駐韓大使來天惠在朴正熙死後，立即從美國返回漢城。

事實上，在朴正熙逝世前幾天，來天惠已隨美國國防部長布爾返回漢城。中共顯然斷章取義，倒來天惠行期顯有暗示美預知事故之意。

對韓軍方趨向
美國極表關切

【本報東京卅一日電】「讀賣新聞」自項情報指出，美國為了阻止韓國出現軍政權，已擱出姿態表示必要時不惜收回業已出現由軍方掌握的政局主導權的「警告」。

【中央社紐約三十一日專電】「紐約時報」報導，美國為鼓勵韓國陸軍繼續其自朴正熙總統去世後所採取的「憲政」體制。「紐約時報」報導，美國防部官員暗示，美國可以採行的最佳辦法是依賴韓國陸軍，因為那是一支唯一能在韓國運用有效政治權力的力量。

華匪國鋒在英猛烈抨擊蘇俄

【合業國際社倫敦三十一日電】中共「主席」華國鋒已發動自他進行西歐之行以來最強烈的反俄攻擊，指責莫斯科構成對全世界的威脅。

他昨晚在與英國首相柴契爾夫人共進晚宴時說：「正如邱吉爾揭露納粹的野心，柴契爾夫人明白地指出戰爭危險的根源」。

大陸主副食品今起大幅漲價

【中央社台北三十一日電】共匪宣佈，作為人類攝取蛋白質重要來源的八種主要副食品，將於十一月起大幅度漲價，平均漲幅超過百分之三十。

據北平電台今晚廣播說，自明天開始，豬肉的售價將上漲百分之三十三，鮮蛋漲價百分之三十二，水產品漲百分之三十，牛肉、羊肉與豬肉一樣也上漲百分之三十三，家禽、牛奶與蔬菜也將作「適當」的上漲。

共匪廣播說，上漲的原因是由匪僞財經當局決定嚴重困難，不得不由這種方式來累積資金。

共匪電台廣播說，這一漲價的決定，是由匪黨中央與僞「國務院」共同宣佈。

亞洲信託投資公司公告

一、為感謝全省同胞支持及鼓勵，本公司即日展開全省性服務，以報答各界之愛戴。
二、茲奉財政部(68)臺財錢字第二〇九二八號函，優先核准本公司在高雄、台中、中壢等地成立分公司。
三、本公司今後益當配合政府政策，一本亞洲信託之初衷，向全省各地，積極推展，做到眞正服務為目的。
四、謹訂於本(六十八)年十一月一日上午九時為本公司台中分公司正式開幕。
地址：台中市民權路81～83號　電話：(042)282138・282139・282140
五、敬請蒞臨指導。

董事長 鄭周敏
總經理 黃柱權

期分＋用信
誼信
誼信公司專辦名牌產品
＊分期付款＊
錄影機・音響・電子琴
鋼琴・進口車・中古車
歡迎洽詢本公司展示中心或特約店
誼信股份有限公司
台北市南陽街1號七樓
TEL: 3121111～9

血脂健康計劃
世界衛生組織WHO推薦，世界專利3616～3134號
血管疾病—血脂類過高症有救了！
徵求兩萬個證人，送兩萬份試用品
血脂過高症，即血中胆固醇，血脂肪，三酸甘油脂等含量過高，它能導致腦血管破裂、中風，冠狀動脈硬化、心臟病，視網膜及周圍血管脆裂，血管硬化，血液循環障礙，高血壓等嚴重疾病。
本中心為了國人健康及長壽幸福起見，特舉辦血脂健康檢查，如果您有上述症狀之憂慮，歡迎來函索取檢查卡。持有此卡可往本中心特約之全省各大醫學檢驗院實施檢查。本中心并備有德國進口之試用品及最新血脂健康資料，來信寫明姓名年齡地址附郵五元即寄
血脂健康計劃中心　地址：台北市重慶南路三段17～19號春暉華廈二樓　電話：血脂專線 (02)3117879.3316513
徵中南及東部各地區西藥經銷商
血脂健康計劃檢查卡
PHYSICAL EXAMINATION CARD FOR LIPIDS
Lipo-Merz®
NO.
姓名：
年齡：
地址：
台灣德遠貿易有限公司 執行
T.Y.CHU & CO.,(TAIWAN) LTD
●本卡每使用一次可折用新台幣100元

歡迎金馬獎全體影星下榻財神大酒店
吉星高照、財運亨通
謹以無比歡欣的心情，與熱誠的服務，歡迎星光熠熠的銀河巨星，下榻享譽國際的———財神大酒店！中庭兩盞高達三十五公尺的繁星吊燈，燦爛奪目，為亞洲旅館業中奇景之一，四百零八間豪華客房，及兩間總統套房，高雅舒適，加上通曉英、德、日、粵語的服務人員，親切週到的服務，使您賓至如歸。住財神、迎富貴，心曠神怡，幸運常伴!!

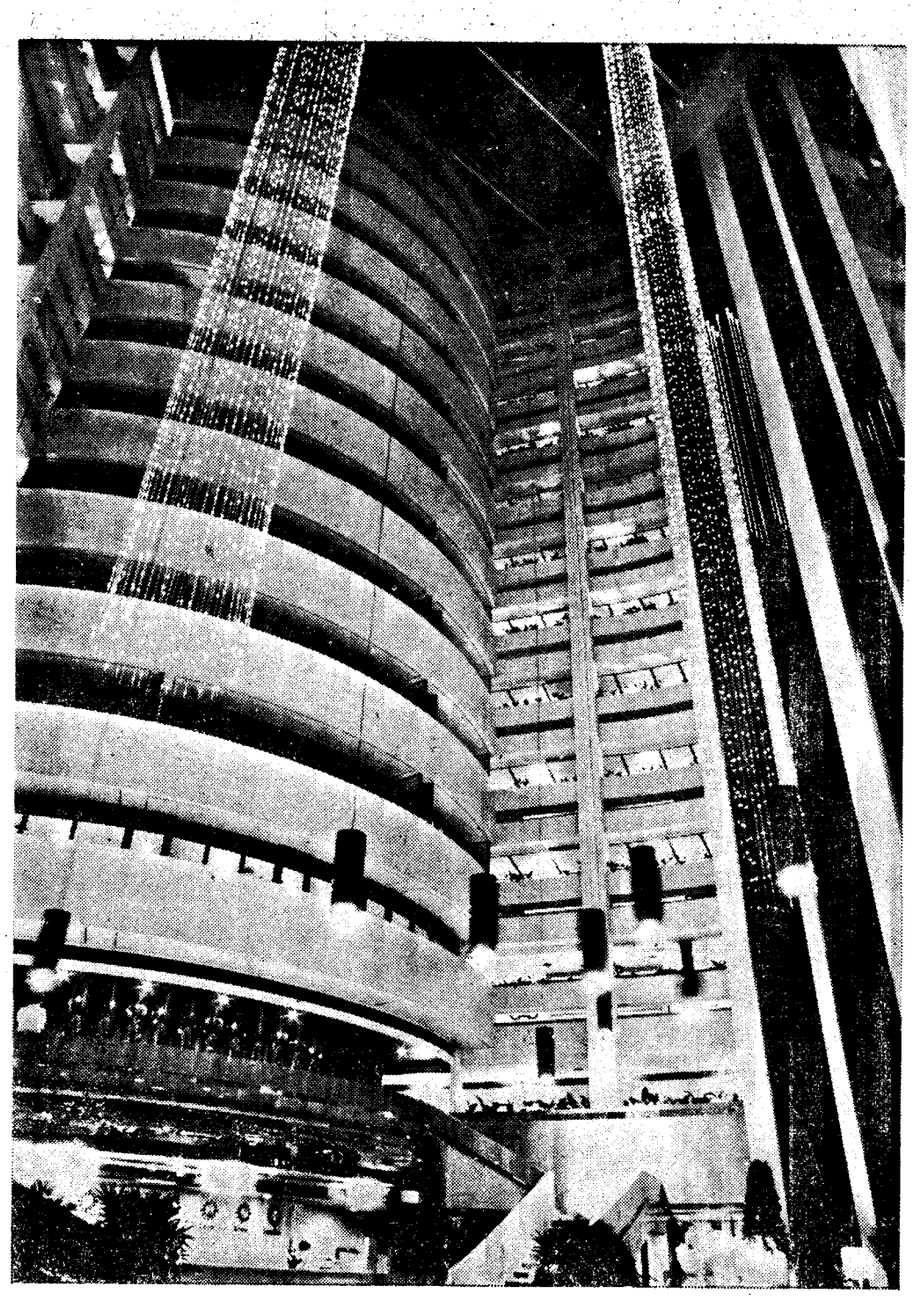

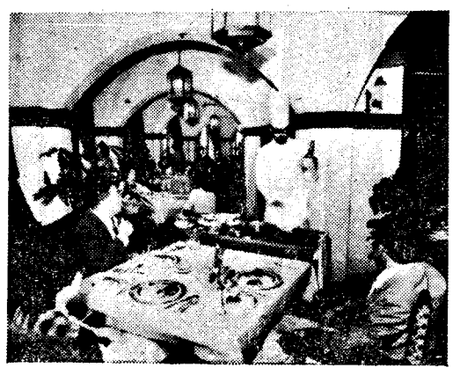

財神酒店高貴實備有最完美的中西餐飲
懷湘樓(三樓)：三湘美味，樣樣俱備，酒席、小宴、自助餐，香醇可口。
歐風小館(一樓)：道地歐洲風味自助餐、精緻西點，味美價廉。
財神咖啡廳(二樓)：風格獨特，氣氛高雅、良友歡聚，最佳去處。
吉星廳(十五樓)：國際一流水準享受，最適家人團聚，摯友暢敘。
萊茵西餐廳(十五樓)：歐洲名師、親手調理、菜餚精美，一品難忘，場地環境，精心設計，氣派堂皇如坐瓊宮。
太白酒廊(一樓)：設備精緻，佳釀俱全，淺斟低酌，飄飄欲仙。
忘我亭(十四樓)：絃樂輕盈，怡情適性，宴客小聚，陶然忘我。
蘭嶼海鮮廳(二樓)：鮮鱗活蝦、海珍悉備，偕友品嚐，大快朵頤。

THE TAIPEI REGENCY
台北市仁愛路4段116號　TEL: 7059161・7059171・7059181(40線)