政府下月開始辦理輔導農民興建住宅

個別辦理每戶貸款十六萬元

並可辦再抵押貸款造價百分之七十

【中興新村訊】台灣省政府協助農民改善居住環境，決定在六十九年度（今年七月一日起至明年六月底止）內輔導農民個別興建農民住宅一千一百戶，每戶廿四坪，各給貸款十六萬元，並可辦理第二順位抵押貸款。貸款額為造價的百分之七十。

省府負責表示，依照規定，目前國宅興建貸款是採取集中興建國宅社區為主，每一社區至少廿戶，使社區可以達到整齊、清潔、美觀的目的，但以農村房屋分散，而農民已有住宅亟待輔導修建或重建，省府決定特別准許農民住宅以個別興建方式申請貸款。

農民住宅的貸款比照甲種二樓住宅辦理，每戶廿四坪，貸款十六萬元，貸款利率為年息九厘，期限十五年，自簽訂貸款契約次月起計算，按月均等償還本息如有需要，並可申請第二順位抵押貸款，貸款額為房屋造價的百分之七十。

鄧派掙扎反撲

匪幫分裂加深

內部正展開大規模批鬥

【路透社阿拉伯當時反對此舉。

雅曼尼並且說，沙國將與該組織其他會員國會商，以決定它對油價的立場。

【路透社阿布達比三日電】阿拉伯聯合大公國新聞社今天說，阿布達比的石油生產量去年減少為七億三千萬桶，較前年減少百分之八點五。

該新聞社說，阿布達比去年外銷石油七億三千四百萬桶，較前年也減少百分之八。

【法斯社北平三日電】中共政權內部為大規模批鬥極左派的運動而嚴重分裂，且分裂正加深中。

很多跡象顯示目前有問題存在，而且看來鄧小平及其黨羽已開始反擊。

【路透社利雅得三日電】沙烏地阿拉伯石油部長雅曼尼今天告訴雅吉拉報，沙國反對對西方國家實施石油禁運。

在兩個月前於巴格達舉行的一次阿拉伯會議中，巴勒斯坦領袖在強硬派阿拉伯國家的支持下，要求對美國實施石油禁運，因為美國協助促成以色列與埃及的簽署和約。

沙烏地阿拉伯當時反對此舉。

他們曾被迫與領導階層中的左派達成折衷協議，修正經濟目標。

今年初民主運動萌芽，以及上海及北平群眾的公開表示不滿，引起左派反應，鄧某「思想」也再度被「批判」。

同時，「毛澤東紀念堂」再度開放，毛某「思想」也再度被當局強調。

但溫和派的反擊從四月底開始，已逐漸明顯。五月十一日的「光明日報」及「人民日報」攻擊某些採取錯誤路線的幹部，並且指責那些批評中共政權有「修正性質」的人。

【中央社渥太華二日專電】「紐約新聞社」的一則北平消息說，今天的所謂北平民主牆，與六個月前的那種生動情形，成為一個對照。北平短暫的自由思想的春天已經過去。

這則消息在今天的蒙得婁公報上刊出，其標題為：「北平的春天與民主牆，再見吧！」消息說，舊的和新的大字報上，有時出現新的大字報，抱怨工作問題或單位的退休計劃。

消息說：「現在讀這些大字報的羣衆，在高棉邊界重鎮巴比山林政權部隊，昨晚在高棉邊界重鎮巴比行中。

【美聯社泰國亞蘭三日電】泰國軍方人士今天說，効忠前高棉波布政權的部隊和越南軍為主力的增援部隊在坦克支援下，奉派進入亞蘭南方的邊界地區，以防越南軍為主力的橫戰火蔓衍到泰國境內。

【路透社曼谷三日電】泰國政府發言人今天說，泰國認為沒有必要與越南簽署互不侵犯條約。

他說，越南副外長阮基石在此間會晤泰國政府領袖時，曾提出簽署互不侵犯條約的問題。

發言人表示，克利安薩總理告訴阮基石說，由於兩國沒有共同邊界，而且雙方的跡象，因此泰國認為簽訂此類條約是沒有理由的。

中共「新華社」今天譴責越南的互不侵犯建議為欺騙行為。

【中央社曼谷三日遠新電】泰國總理克利安薩已證實蘇俄在高棉西部馬德望設有雷達系統的報導。

克利安薩昨天說，泰國在東部邊境的瓦他納康，也有類似的雷達系統，他呼籲泰國人民勿感到恐慌。

克利安薩還重申，泰國不干涉他國的內政，也不允許他國干預泰國內政。

匪幫內鬥陰謀可恥

當年打倒劉少奇

供詞竟然是假的

孟匪用潛出獄後另有新說法

【合衆國際社香港三日電】此間「爭鳴」雜誌今天說，因為在供狀上簽字而使劉少奇入獄的中共「官員」孟九一九年東北發生的一次紗用潛在獲釋後說，他的供詞是假的。孟用潛在獄中曾經供出劉少奇被整肅後，中共當權派利用這份供詞把劉少奇交保，並未洩漏自己的身份，「瘋」一途。」

它說，孟用潛去年十二月獲釋後，立即發表聲明，表明當年中共「中央專案小組」發布的所謂「孟用潛供詞」是假的，他根本沒為這份供狀。

據孟用潛說，事實是紗廠工潮後，他和劉少奇都獲得「黨」。

「文革」期間，「紅衛兵」利用當時「外交部國際關係研究所所長」孟用潛的一份供詞，把劉少奇打成「叛徒、內奸、工賊」。

這份供詞說，劉少奇在一九二九年東北發生的一次紗廠工潮中與孟用潛一起被捕，供出同黨，出賣了「黨」。

劉少奇被整肅後，中共當權派利用這份供詞把劉少奇交保，並未洩漏自己的身份，所以未引起當局注意，「瘋」一途。孟用潛也被控是劉某的「黨」，而被不可能有出賣情事。

俄匈頭子共同聲明

抨擊共匪侵略越南

【合衆國際社香港三日電】此間「爭鳴」雜誌今天說，因為在供狀上簽字而使劉少奇入獄的中共「官員」孟九一九年東北發生的一次紗用潛在獲釋後說，他的供詞是假的。孟用潛在獄中曾經供出劉少奇被整肅後，中共當權派利用這份供詞把劉少奇交保，並未洩漏自己的身份，所以未引起當局注意，「瘋」一途。」

它說，孟用潛去年十二月獲釋後，立即發表聲明，表明當年中共「中央專案小組」發布的所謂「孟用潛供詞」是假的，他根本沒為這份供狀。

據孟用潛說，事實是紗廠工潮後，他和劉少奇都獲得「黨」。

「文革」期間，「紅衛兵」利用當時「外交部國際關係研究所所長」孟用潛的一份供詞，把劉少奇打成「叛徒、內奸、工賊」。

這份供詞說，劉少奇在一九二九年東北發生的一次紗廠工潮中與孟用潛一起被捕，供出同黨，出賣了「黨」。

劉少奇被整肅後，中共當權派利用這份供詞把劉少奇交保，並未洩漏自己的身份，所以未引起當局注意，「瘋」一途。孟用潛也被控是劉某的「黨」，而被不可能有出賣情事。

防止越棉戰爭蔓延

泰軍增調邊區

並拒與越簽不侵犯條約

俄在棉西設立雷達系統

【美聯社泰國亞蘭三日電】泰國軍方人士今天說，効忠前高棉波布政權的部隊和越南軍為主力的增援部隊在坦克支援下，奉派進入亞蘭南方的邊界地區，以防越南軍為主力的橫戰火蔓衍到泰國境內。

【路透社曼谷三日電】泰國政府發言人今天說，泰國認為沒有必要與越南簽署互不侵犯條約。

他說，越南副外長阮基石在此間會晤泰國政府領袖時，曾提出簽署互不侵犯條約的問題。

發言人表示，克利安薩總理告訴阮基石說，由於兩國沒有共同邊界，而且雙方的跡象，因此泰國認為簽訂此類條約是沒有理由的。

中共「新華社」今天譴責越南的互不侵犯建議為欺騙行為。

【中央社曼谷三日遠新電】泰國總理克利安薩已證實蘇俄在高棉西部馬德望設有雷達系統的報導。

克利安薩昨天說，泰國在東部邊境的瓦他納康，也有類似的雷達系統，他呼籲泰國人民勿感到恐慌。

克利安薩還重申，泰國不干涉他國的內政，也不允許他國干預泰國內政。

美國官員指出

匪國非好市場

【中央社華盛頓二日專電】美國農業部一位官員警告說，中國大陸並非為美國輸出的一個大有利市場。

美國農業部部長辦公室的政府與公共關係組組長韋勃斯特，在「外國農業」月刊六月號上，發表他最近訪問中國大陸的觀感文章時，提出了此一告誠。這份月刊是美國農業部的外國農業處所出版。

他指出，例如中共對於美國小麥的胃口，受其港口、麵粉廠、及烘乾能量、運輸系統、及食物習慣等的限制。

權、和法治。」

UNITED DAILY NEWS

發行人　王必成

今天三大張　每份新臺幣七十五元

第臺臺零零掛號臺號

新聞局版臺誌字第零零貳玖號
中華郵政台字第五九四號
執照登記證局版第二類新聞紙類
地址：台北市忠孝東路四段五五五號
電話：
總機：七六八一一三四
訂報：七六八九二八〇
廣告：七六一三八〇四
七六七六〇三六
採訪組：七六八六〇三六
通訊組：七六八九二九七
電報掛號七七〇〇
郵箱台北市四三・三四號

1. UL：澳洲 CSA歐洲 電氣絕緣耐壓測試器
變壓器500VA・PM系列
2. 變頻器（0.5KVA—5KVA）
60HZ→50HZ，60HZ→400HZ
3. 交流自動電壓穩定器
（0.5KVA—150KVA容量）
4. 多組式穩壓直流電源供應器PMP系列
飛宏企業有限公司
公司台北市松江路289號康寧大廈906室
工廠三重市光復路一段12巷27號二樓
電話(02)5615667。5315120・3

CITIBANK
台北市民生東路742號
電話：731-5931（20線）

PEUGEOT

只見輪胎動，不覺車身震，標緻汽車擁有最傑出的貼路性：四輪獨立懸吊裝置，螺旋彈簧及標緻特製液壓双作用避震器再加上前、後穩定桿，即使高速轉彎，後座乘客手中的拿破崙白蘭地也不會濺出來。

標緻汽車坐得舒服

305 1500CC

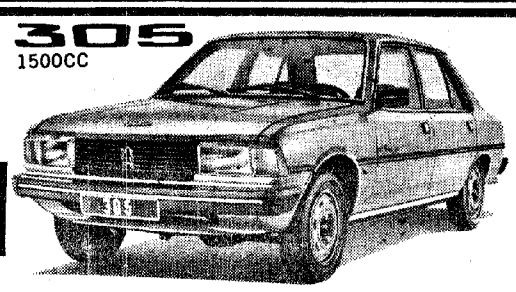

- 舉世聞名的PEUGEOT V6引擎性能好、壽命長。
- 單筒三喉化油器自動阻風門，發動容易加速快、省油。
- 出類拔萃的室內空間設計，寬敞舒適；180°坐臥兩用前後椅。
- 頭灯設計新穎，可視路況遥控上下角度，確保夜間行車安全。
- 前後冷氣口，冷得快、冷度前後平均。

604 2700CC

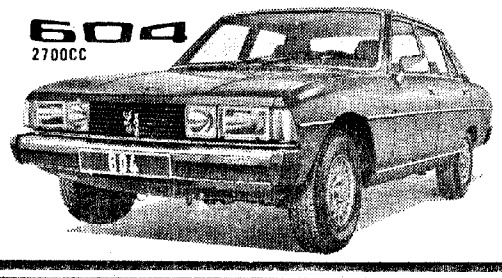

- 高雅精巧，外型時髦，最具現代感。
- 車性灑脫，經濟省油，實用性最高。
- 180°坐臥兩用前椅；車內空間在同級車中最為寬敞。
- 全鋼一體車身加強鋼架結構緊密，確保乘客安全。
- 陽極電着防銹處理，適合台灣海島氣候。

PEUGEOT 標緻汽車
歐洲道路之王。
法國 AUTOMOBILES PEUGEOT
台灣總代理：
羽田機械股份有限公司

台北標緻：台北市長春路20號調和大樓1樓 TEL:(02)5319337～8・5313691～2
台中興獅：台中市復興路二段149之4號 TEL:(042)257305～7
嘉義興獅：嘉義市忠孝路568之2號 TEL:(052)228331
台南中法：台南市大同路五〇號 TEL:(062)288817～8
高雄中法：高雄市中華三路85號 TEL:(07)2412158～9・2412150
屏東中法：屏東市民生路220號 TEL:(087)342403

快捷航線!!

一路直達美國五十多個城市

早一步暢遊狄斯耐樂園……

美國大陸航空飛美航線，經關島直達夏威夷、洛杉磯等美國五十多個城市，舒適快速，您不必再忍受繞道東京的不便與躭擱。

專聘的華籍空勤專員，一路用中文，為您解決語言的困擾及旅途中的各項問題，搭乘美國大陸航空班機，您可提早暢遊嚮往的狄斯耐樂園！

- 機上備有各式飲料、餐點。
- 身歷聲音響。
- 電影欣賞。

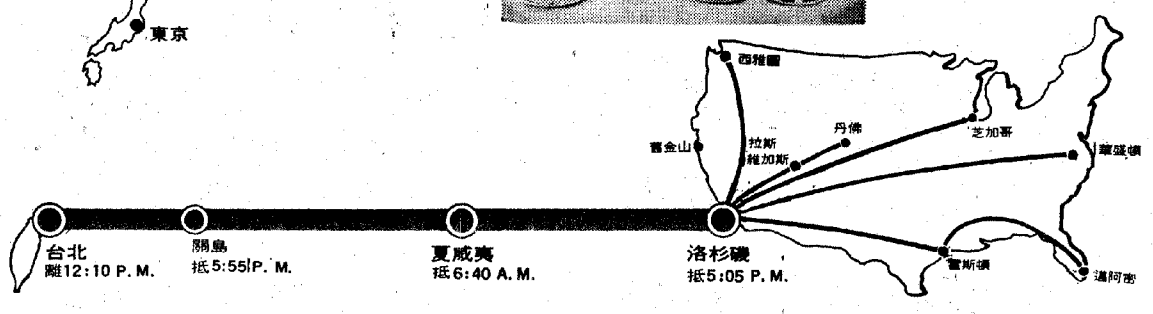

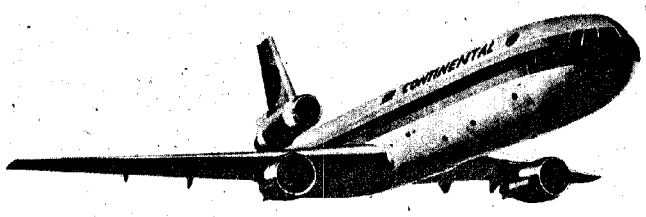

一路相伴，與您同歡——
美國大陸航空公司
CONTINENTAL AIRLINES
總代理：福祿旅行社　TEL：(02)581-8173

91561