我首座地熱發電廠昨日正式開始供電

先導型電廠明春可完成

【宜蘭訊】國內第一座地熱發電廠——清水地熱發電廠，昨天加入台電的營運系統，開始供電。這是我國廣泛尋求能源的一項值得注意的成就。

宜蘭縣三星鄉的清水地熱發電廠，在昨天上午，經過六公里的輸電線路，與台電的天埤發電廠發電系統併聯成功，將地熱發電廠的電力，供給蘭陽地區。

清水地熱發電廠是行政院國科會在宜蘭縣三星鄉清水地熱區，開發第四號地熱井，以它所產生的熱能進行發電，完全由國人設計。

清水地熱發電廠目前只裝了一部汽渦輪發電機，發電量約四百瓩，將來若改爲先導型發電機，發電量可增加到一千瓩至三千瓩。

清水四號地熱井，井深一千五百公尺，井底溫度爲攝氏一百八十度，井口流壓爲每平方公分八點九公斤，地熱蒸氣流量每小時一百廿六公噸。

現，中國石油公司在清水四號井的稍上方，又鑽探完成清水第十六號井，井深三千公尺，目前正在測試含熱量及流量，初步情況相當良好，將來測試完成後，亦將試驗發電。

【中央社宜蘭十二日電】國科會地熱發電小組今天表示，由於地熱發電試驗廠已經在今天正式供電，先導型地熱發電廠最遲將在明年初興建完成。

先導型地熱發電廠的興建，是我國開發地熱能源的第二階段工作。

將來先導型地熱發電廠的發電量，可達五千瓩。

【中央社記者洪健昭華盛頓十一日電】美國國務院發言人荷丁卡特今天說，美國將考慮和中華民國舉行聯合軍事演習，假如有這類建議提出的話。

荷丁卡特在答覆關於未來的軍事演習將不在台灣本島舉行，但有美國部隊參加這個問題時說：「假如有這類聯合軍事演習的建議提出，則指導綱要要求對此加以考慮。」

主管公共事務助理國務卿荷丁卡特，曾就中美共同防禦條約終止後，美國軍艦訪問台灣這個問題作了答覆。

一位國務院消息人士說，美國對台灣目前軍事情勢的立場，具有「高度彈性」。

他說：「華府樂於維持各種選擇。」

消息人士說，假如台灣海峽對岸發動任何挑釁，美國很可能派遣軍艦和作戰飛機前往台灣，以顯示實力。他說，美國的這項強硬立場，是中共入侵越南而引起的。

他又說，在緊急情況中顯示實力，是有其必要的。「我們不致捨棄這項選擇。」

荷丁卡特今天的答問如下：

昨天正式供電的宜蘭縣清水地熱發電廠。（趙奇濤攝）

中美事軍演事問習題明說加再院務國美

俄艦隊實力增強美海軍面臨競爭

波斯灣情勢益形動盪

【法新社華盛頓十一日電】此間美國海軍人士今天說，在過去兩週中，至少有廿四艘蘇俄艦艇——包括航空母艦「基輔號」和「明斯克號」在內，分別在大西洋及挪威海域進行了大規模春季演習。

前述人士說，上項演習的規模之大出於意料之外，並且顯示蘇俄艦隊實力已經加強，更趨於現代化。

這些人士說，蘇俄的米格廿三型機及逆火式長程轟炸機都參加了上述演習。

【法新社華盛頓十一日電】美國國防部人士說，蘇俄海軍已首次派遣一艘航空母艦進入戰略地位重要的印度洋地區。

被列爲全世界火力最强的軍艦——蘇俄的四萬噸航空母艦「明斯克號」，在兩艘威力强大的導向飛彈巡洋艦及一艘蘇俄最大兩棲作戰艦艇護航下，駛入印度洋。

美國總統卡特上月間加强了印度洋及阿拉伯海地區的美國海軍實力，派遣八萬噸的美國航艦「星座號」及數艘護航艦艇前往上述水域。

盛產石油的波斯灣地區動盪情勢日增，使得美俄兩國加强在該地區的競爭。

【法新社莫斯科十二日電】俄共眞理報今天說，美國正對土耳其施加粗魯的壓力，以堵住美國戰略系統因喪失伊朗而產生的缺隙。

眞理報說，美國國防部計劃在一九八〇年代把太平洋艦隊大部份調入印度洋，以彌補伊朗因巴勒維政權的塌台與中約組織分裂的損失。

【法新社東京十二日電】日本防衛廳長官山下元利今天對蘇俄最近在太平洋地區加强軍力一事表示嚴重關切。

他在東京青商會會議中指出蘇俄航空母艦「明斯克號」已進入太平洋，並派遣「逆火」式長程轟炸機進駐遠東，而且派遣地面部隊進駐日本北方的國後及擇捉島。

越共拒絕共匪條件

聲言不談高棉問題

【美聯社泰國亞蘭十二日電】效忠前總理波布的一名軍人表示，大約有兩萬高棉人正沿著邊界準備前往高棉西南部的山區。

泰國當局說，棉共似已放棄西北邊境城鎮巴比。

【法新社河內十三日電】越南副外長潘賢今天宣稱，中共與越南將舉行談判，檢討雙方關係，但不討論有關第三國的問題。

他說：「任何人想要談有關高棉的問題，都可以與（高棉臨時政府領袖）橫山林談。」

潘賢强調，越南的立場是：談判應包含有關雙邊關係的一切問題，包括恢復邊境安定和平的緊急措施，以及使雙方關係正常化的方法。

不許人民要求民主

鄧匪公開叫囂要採鎮壓手段

【美聯社東京十二日電】日本共同社今天從北平報導，中共「副總理」鄧小平曾在一項特別集會上告訴五千人說，中共領導班子將鎮壓中國大陸人民對民主的過份要求。

共同社引述可靠人士的話說，鄧小平在上述會議上表示，雖然某些國家認爲中共有發展資本主義及脫離毛澤東思想的傾向，但中共不會揚棄毛澤東的「教訓」。

共同社說，上述會議是於三月卅日舉行的，上述會議中發表了一篇長達兩小時半的演說。他强調了法律、秩序、「毛澤東思想」及「黨的領導」，以對付他所謂的打倒「四人幫」之後，要求外國人來協助解決中國大陸人權問題是一大錯誤。

【美聯社北平十一日電】北平「體育日報」今天說，資產階級式人權實際上是資產階級的特權，想要賭華匪將於今年下台。

有關方面歡後消息說，上海若干市民及幹部公然譏誚華匪爲「傀儡主席」。

共匪向日貸款日拒特別優惠

【中央社記者賴勝權東京十二日電】日本首相大平正芳已拒絕若干方面提出的，希望日本在經濟援助中給予中共「特別優惠」的要求。

在今年二月中共中央社記者賴勝權東京十二日電】日本商界有人呼籲政府給予中共特別優惠的貸款，以回報中共在一九七二年放棄對日本的戰爭賠償要求。

一名社會黨國會議員昨天在衆院商工委員會會議中提出同樣要求。但是大平正芳拒絕說，把經濟援助和戰爭賠償問題混爲一談完全「不當」。

大陸人民鄙視華匪

【中央社台北十二日電】大陸人民與匪幹普遍鄙視和憎恨匪黨頭子華國鋒，并打賭華匪將於今年下台。

有關方面歡後消息說，上海若干市民及匪幹公然譏誚華匪爲「傀儡主席」。

軍艦隻會訪問台灣港口嗎？

「答：就理論上言，這是可能的。不過，這類非正式的港口訪問，只授權在今年年底前進行。至於明年起是否將進行這類港口訪問，尚未有所決定。

「問：在台灣工作的美國軍事人員在明年還繼續身著制服嗎？

「答：四月三十日以後，台灣島上將不再有美國軍事人員留駐。」

遷移啓事

謝謝您多年來的愛護與支持，爲提供您進一步的服務，我們將於4月14日起遷移至

萬成通商大樓11樓

地址：台北市敦化南路477號

電話：711-1131（代表）

產品介紹

國信紡織：
各式空氣精紡紗特三類
棉紗
混紡紗
緊紗
萬信纖維：
各式時裝布料及紡織用料
喬琪布（GEORGETTE）
強熱紗
密織布（即將推出）
羊毛地毯（即將推出）
太平洋：
各類緊紗絲及加工產品
緊紗原絲
加工絲
針織布
梭織布（GEORGETTE）

國信紡織股份有限公司
萬信纖維股份有限公司
太平洋實業股份有限公司
謹啓

UNITED DAILY NEWS
發行人　王必成
元五十七月每　張大三天今
第壹零零貳玖號
號玖貳零零第字報臺局版聞新號四九五第字台政郵華中類紙聞新類二第爲認記登照執
號五五五段四路東孝忠市北台：址地
（上同址地）廠刷印報本：者印承
總機…7681234
訂報…7689280
廣告…7613804・7676036
採訪組7689036　通訊組7689297
號三四・三四市北台縣郵　〇〇七七號撥報電

鐵捲門

輕靜永不生銹免油漆歡迎新門訂製舊門換新說明書備索

地址：台北市忠孝東路6段185巷1弄9號

車出金門與衆不同

金門汽車爲您訂製福特進口車

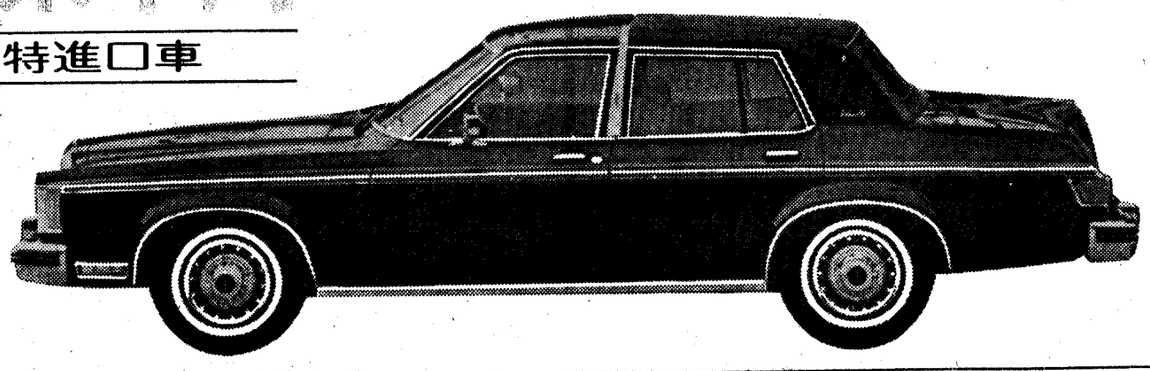

● 金門汽車尊重您的意見和需求，負責爲您向美國福特原廠訂製含鉛汽油引擎的名貴轎車，外型帥，馬力強，特別適合台灣地區使用。

● 處處爲您設想週到的金門汽車公司，擁有充足的原廠零件，完善的保養設備及簡便的付款辦法，是眞正爲您服務的汽車公司。

台北：台北市南京東路3段70號　新莊鎮中正路700-1號

服務專線：5310131（6線）9025211（5線）

中南部連絡處：

台中：立德汽車公司　豐原市中山路67號　電話：325959・236969

高雄：七海汽車商行　高雄市中華三路179號　電話：279579・289189

台南：亞典汽車公司　台南市大同路592號　電話：226997・270620

聯合汽車商行　高雄市建國2路185-1號　電話：229515・225000

聲寶牌 SAMPO

1979・最新・最進步的電腦冷氣機

超高效率鐵甲武士

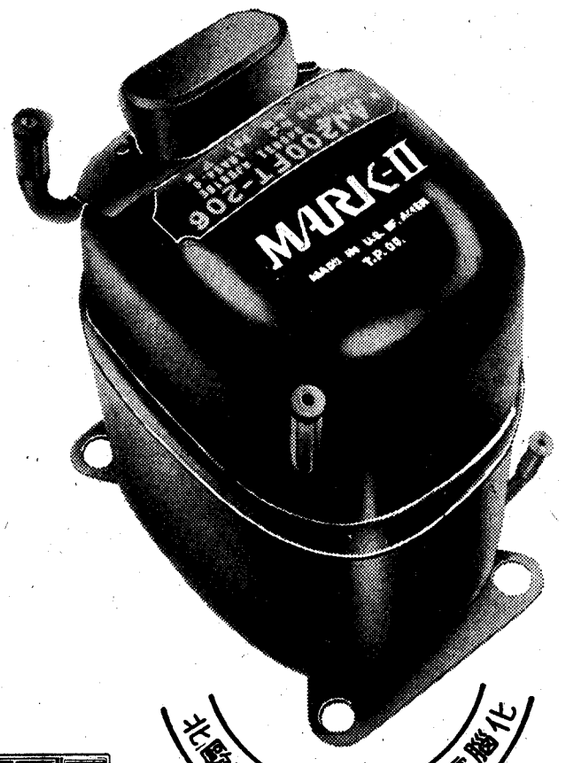

新第二代 MARK-II 超高效率壓縮機

聲寶牌80年代電腦冷氣機北歐，唯一採用原裝進口，最新最進步的新第二代MARK II超高效率鐵甲武士壓縮機，全機種採用"聖德烙鋼"驅動系統，B.T.U.最十足，運轉最順暢，永不磨損；只需以極少的電力，就可以產生最高的能量。電腦控制機件運轉，不需用手，就能自動調節室內溫度在超強冷狀態；不但能完全發揮冷氣超強冷房的效果，而且比一般冷氣機還要強冷提高35%。

獨創紅外線無線遙控最方便

獨創的紅外線遙控，完全解決開關或調整冷氣上上下下的不方便。紅外線接收器更採DC電子式，革除他牌有線遙控會觸電的困擾，而且接收器本身更可觸摸操作，最爲方便。

北歐冷氣機早已進入電腦化

聲寶牌 電腦冷氣機 北歐

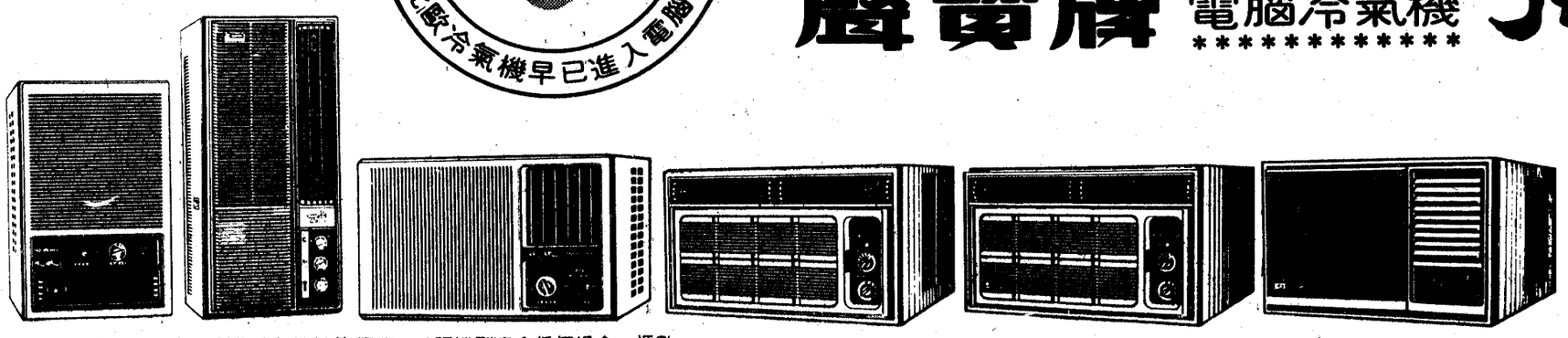

由0.8噸到3噸，北歐電腦冷氣機性能優異，18種機型適合任何場合、坪數。

※優惠式分期付款

歡迎洽詢聲寶牌經銷商、服務站。