蔣公精神永遠領導我們
全國同胞齊一努力方向
中樞及各界昨紀念　蔣公逝世四週年
嚴前總統認國家進步爲力行遺訓成果

【台北訊】全國各界昨天以虔敬的心情，分別集會或舉辦各項有意義的活動，紀念先總統　蔣公逝世四週年。

中央政府昨天上午九時，在台北市國父紀念館舉行先總統　蔣公逝世四週年紀念會，由蔣總統經國主持。

先總統　蔣公家屬、副總統謝東閔、總統府資政、國策顧問、五院院長、各部會首長、軍事將領、中央民意代表、僑胞代表、地方首長、民衆團體負責人及外賓等二千六百多人參加。

前總統嚴家淦在會中致詞，他說，　蔣公雖然在形體上離開了我們，但其精神永遠領導着我們。四年來，全國同胞把握努力的方向，發揮團隊的精神，創造國家進步的成果，且愈經時間的考驗愈見剛强，愈受外力的衝擊愈加奮發，這是我們領袖生命光輝永耀的見證，也就是我們毋忘遺訓、力行遺訓的見證。

（嚴前總統致詞全文刊第二版）

嚴前總統致詞後，樂隊高奏先總統　蔣公紀念歌。典禮歷二十五分鐘完成。

台灣省各界紀念先總統　蔣公逝世四週年大會，昨天上午九時三十分在省立台中圖書館中興堂舉行，由省府主席林洋港主持，各界首長和機關學校團體代表二千餘人參加。

林洋港在會中勉勵全省同胞，恪遵　蔣公遺訓，光復大陸國土，實踐三民主義於全中國。他說，共匪喪絕人性、不尊重人權，必定敗亡。以倫理、民主、科學爲內涵的三民主義，必定戰勝邪惡的共產制度。

全省各地也都分別舉行莊肅隆重的紀念大會，各地廣場分別搭建精神堡壘，追思　蔣公的恩澤德業。

此外，全省各地民衆今天也分別組團前往桃園慈湖，恭謁　蔣公陵寢，表達懷念的赤忱。

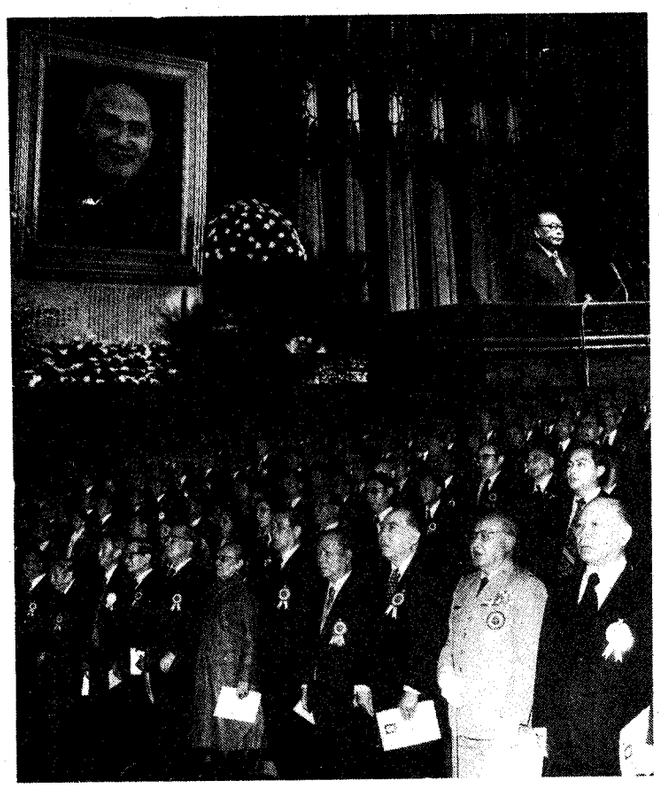

（上）中央政府昨日上午在國父紀念館舉行　蔣公逝世四週年紀念會，由蔣總統經國主持。（下）出席紀念會的蔣公家屬、政府首長及各界代表。（本報記者龍啓文攝）

參院等待卡特簽署法案
美國在台協會經費
下週將可獲准撥付

【本報華盛頓特派員施克敏五日專電】美國參議院撥款委員會國務院業務小組主席何林斯參議員，已告知國務院，只要卡特總統簽署「台灣關係法」他會立即知會國務卿范錫，同意國務院挪用經費給美國在台協會使用。

據國務院有關官員透露，卡特總統在下週內簽署「台灣關係法」。

【中央社記者冷若水華盛頓四日電】美國在台協會可能還要再等一星期，才能開展的原則，把台北市建設成現代化都市。

台北市各界紀念先總統　蔣公逝世四週年大會，昨天上午七時四十分在中山堂中正廳舉行，由台北市長李登輝主持，各界代表二千餘人參加。

李登輝市長在會中致詞時，勉勵市民以物質與精神生活並重，市區與郊區均衡發展的原則，把台北市建設成現代化都市。

始它在中華民國的作業。

參院負責審核國務院經費的撥款小組委員會幹事凱恩，今天告訴記者說，小組委員會主席何林斯，希望等到卡特總統簽署台灣關係法案之後，再批准國務院轉撥經費給這個協會的要求。

鑒於中共已僞造項立法正式向美國大使伍考克提出抗議，同時據美國的新聞報導，中共也延遲對與美國解決財產賠償的協定的簽署以表示其對這項立法的不悅。

共匪希望與俄
維持正常關係
傳雙方曾秘密會談

【美聯社東京五日電】日本共同社今天從北平報導，中共在一項秘密會談中要求與蘇俄舉行高層會談，以維持雙方正常的「外交關係」。

共同社引用一名東歐外交人士的話說，在本月三日的這項會談中，中共「外長」黃華并事先告訴蘇俄「大使」薛爾巴柯夫，中共計劃廢止它與蘇俄的「同盟條約」。

共同社又說，這名人士指出，蘇俄可能再次建議雙方簽訂「互不侵犯條約」，以取代將被廢止的「同盟條約」。

北平政權已經爲該項立法正式向美國大使伍考克提出抗議，同時據美國的新聞報導，中共也延遲對與美國解決財產賠償的協定的簽署以表示其對這項立法的不悅。

北平政權已經認爲該項立法之前，將繼續不撥付該協會所需的經費是可以理解的。

蘇俄强烈責匪廢約
指係採取敵對行動

【合衆國際社莫斯科五日電】蘇俄昨天以憤怒的言辭抨擊中共決定廢除雙方於一九五〇年締結的「友好同盟互助條約」，在蘇俄看來，中共此舉是忘恩負義的行爲。

蘇俄政府昨夜發表一篇很長的聲明說，中共上述舉動是「敵對行動」，違反了「中國人民的眞正意願」，並且指控中共意圖製造「重大謊言」。

上述聲明是在中共採取廢約行動一天多之後宣布。

雖然蘇俄在聲明中痛罵中共的「强權霸權野心」，但未明確說明蘇俄將採取何種具體行動來報復。

聲明中又表示：「蘇俄當然將從中共上述行動歸納適當結論」，但未說明將會有何種結論。

東海發現
俄巡邏艇

【法新社東京五日電】日本海上自衛隊說，他們今晨發現有兩艘沒有船號的蘇俄巡邏艇被拖到中國東海，相信這兩艘船將送予越南海軍。

海上自衛隊說，一艘日本海軍護航艦看到這兩艘各裝備有兩挺三十釐米雙管砲的一百五十噸「薛辛」級船隻，經朝鮮半島外的對馬海峽南行。

日報紙促政府
勿墜共匪圈套

【中央社記者賴勝權東京五日電】日本大報朝日新聞與讀賣新聞，今天均在社論中促請日本政府不要被拖入中共的反俄外交政策。

評論中共廢止與蘇俄的「友好同盟條約」一事時，朝日新聞說，日本若助長中共反俄立場將是危險的。

讀賣新聞說，日本應避免傾向中共或蘇俄任何一方。

UNITED DAILY NEWS
發行人　王必成
今天三大張　每張五十七元
第壹零零貳貳號
新聞局版臺雜誌第玖貳零零號
中華郵政台北字第五九四號
新聞紙類第二類認登記證
執照
地址：台北市忠孝東路四段五五五號
（上同地址）廠印刷本報：承者印
總機…7681234
訂報…7689280
廣告…7613804・7676036
採訪組7689036　通訊組7689297
郵政劃撥帳號〇〇七七三四三・四市北台籍

營業時間上午九時起至下午五時止敬請舊雨新知光臨指教。
中山北路六段中十七路三十五號請搭乘公車220、206、223
服務電話：831-5549・831-5249

購買大哉中華全套四鉅冊——特價優惠待遇3330元的時間不多了
大哉中華
全套四鉅冊・定價6000元
第二冊出書時特價4000元
第三冊出書時特價4400元
第四冊出書時特價4800元
請注意
四月十五日前，第二冊鐵定出書，五月底四鉅冊絕對出齊。現第一冊已經出書，特價3330元，至第二冊出書前截止，敬請讀者把握機會!!

從家庭到大飯店都採用！
●家庭　全家同時共享
●理・美容院
●餐廳・工廠
●飯店旅社
●能源可採用太陽能、熱氣、瓦斯、電能、燃油等。
●容量自6加侖至20,000加侖，輸入熱量自1萬BTU至1,023萬BTU。
●金武士原廠供應零件，保證售後服務週到完善。
Lochinvar
HI-FIRE　HI-POWER　LOCK-TEMP
COPPER-FIN　COMFORTZONE
ENERGY-SAVER　RADIAL PORT BURNER
▲創立於1872年歷史悠久
▲銷售量佔全美第一位
▲榮獲美國品管首獎
▲榮獲六項世界性檢驗合格
免調氣輻射式噴火盤
台中市復興路三段360號　電話：229231
台灣總代理：金互公司
台北市伊通街109之1號　5224477
展售中心：台北市忠孝東路四段52號　7113748～50
北區總經銷：虹達實業公司
台北市松江路192號　5811445～6
經銷商：
中壢市　三鑫公司　中美路二段91號　454695
新竹市　三鑫公司　北門街48號　249262
苗栗縣　金昌泰商行　竹南鎮博愛街136號　627246
台中市　王將公司　復興路三段360號　229231
嘉義市　利源行　中山路531號　277571
台南市　鴻儒公司　大同路140號　271115
高雄市　明振行　三民區建國三路260號　211108

日圭已進入石英時代
Sundial
日圭石英表
最早使人類有時間觀念
日圭，是人類最早的計時工具，四千五百年前的中國人，埃及人，都各自發明了日圭，利用太陽照射的影子判斷時間。
幾千年來，人類以卓越的智慧不斷改良計時工具，從日圭、沙漏到鐘錶，從大概的時辰一直到百分之一秒，人類已經精確地瞭解時間，控制了時間，而日圭仍然是人類最可靠的計時伙伴。
今天的日圭錶，已經進入了石英時代，高頻率的石英振盪（每秒32,768次），使每一隻日圭石英錶的月誤差在5秒以內。太陽每天昇起，日圭的計時任務綿延不斷，入夜後，請輕輕按一下日圭石英錶的燈光按鈕，日圭永遠爲人類的計時而努力。
翡冷翠立方型日圭
（時約公元一五六〇年）
（現存倫敦科學博物院）
沙漏時計
（現存利洛高鐘錶博物院）
女粧石英錶
計時石英錶
石英筆錶
日圭液晶石英錶
外觀小巧精緻，擺在辦公桌上倍增氣氛。全國最大的液晶字體，明亮易讀，用作裝錶最適宜。背附磁鐵，在您的愛車上無須配線，即可吸附。
日圭太陽能石英錶
任何光源均可以充電，免換電池。具備星期、月、日、時、分、秒及夜間照明裝置，並秒進位計時碼表，可以雙重計時。獨特的黃金鍊線，防震力特强，並可防水防磁。
日圭鐘錶工業公司
地址：台北市忠孝東路四段310號十二樓
電話：(02)781-1161～9（九線）
北區總代理：
信陽事業有限公司　台北市長安東路一段75號四樓　電話：5622341・5616035・5641177
第一門市部：台北市延平南路16號　電話：(02)3318359
第二門市部：台北市中華路一段21號　電話：(02)3147548
桃園門市部：桃園市中正路91號　電話：(033)338167
基隆服務站：基隆市愛五路19巷17號　電話：(032)237276
宜蘭服務站：宜蘭市光復路80號建明鐘錶　電話：(039)330467
中區總代理：
信陽事業有限公司　台中市中正路172號　電話：(042)283105～6・214814
南區總代理：
堃宇企業有限公司　高雄市建國二路182號　電話：(07)277702・221468
嘉義分公司：嘉義市新生街47號　電話：(052)221910
台南門市部：台南市建國路279號　電話：(062)240270
第一門市部：高雄市八德二路29號　電話：(07)230814
第二門市部：高雄市新樂街137號　電話：(07)562691
●全省遠東百貨公司展售●
※徵求全省各地經銷商

90853