UNITED DAILY NEWS
發行人 王必成
今天三張　每元五十七月
第玖柒叁號
新聞局版臺第玖貳零零第字報
中華郵政第五九四號台字第二類新聞紙
執照登記爲認證
地址：台北市北孝東路四段五五五號
承印者：本報印刷廠（上同地址）
總機…7681234
訂報…7689280
廣告…7613804・7676036
採訪組7689036　通訊組7689297
電報掛號七〇〇　郵箱台北市三四・三四號

中油公司廉價政策 立委建議深入檢討

指出真正受惠者實為外國消費大衆

主張中油轉投資事業單位各自獨立

【合北訊】立法委員林炳康、程烈昨天促請中油公司改善財務結構，以扭轉目前營運困難的局面。

程烈委員還說中油公司寧可虧本不調整油價，這種廉價政策，眞正的受益者可能是外國的消費者。他希望中油公司深入考慮低價格的利弊得失。

林炳康和程烈兩位委員昨天爲中油公司看病開藥方。他們認爲，中油公司財務結構不健全，是最主要的病因。

林炳康指出：下年度中油公司預計償債總數達新台幣三十三億八千九百萬元，除了要提列特別公積約新台幣三億九千一百萬元外，其餘約新台幣二十九億九千九百萬元，要以借款支應，另外還要借七十二億五千五百萬元，供投資支出。

他說：中油公司舊債未清，又要借錢還利息，另外還要再借錢推展業務，財務結構如此沉重，是中油公司營運困難的一大原因。而中油公司又分別對台碱公司、中國石油化學工業公司以及中台化工公司作事業轉投資，更增加財務負担。

林炳康建議中油公司，讓轉投資事業單位各自獨立，他們若有財務困難，可自行要求國庫支應，以減輕中油公司的負担。

程烈爲中油公司解決財務困難的建議是：由外匯存底撥款供中油公司償債、投資。他還指出：中油公司本爲一營利頗佳的單位，但近年來國際原油價格飛漲，中油公司則始終維持石油的售價，犧牲自己的利潤，以平抑物價。但在整體經濟價值上，中油公司究竟有多大的貢獻？

他認爲：我國工業產品，多數外銷。中油公司的廉價政策，徒然使得外國消費大衆眞正受利，我們僅換回大量的外匯存底。這種作法值不值得，有待深入斟酌。

卡特如擅與匪勾結 高華德聲言要奮戰

指責外交政策雜亂無章

呼籲恢復戰冷・增強美國軍力

【合衆國際社懷俄明州斜陽廿一日電】參議員高華德今天呼籲恢復到一九五〇年代的冷戰時期，並且保證，假如美國行政當局意圖斷絕與中華民國的外交連繫而承認中共的話，他要進行一場共產立「外交關係」戰鬥。

他說：「外交政策雜亂無章，華府沒有一個人知道正在發生些什麼事情，而知道得最少的是卡特。蘇俄立意要控制非洲，事情就那麼簡單。」

他說，美國應以武器供應在衝突中的非洲各國，而無需出動部隊。他主張不顧南非的種族隔離政策，支持南非，並呼籲增強美國的軍力以對付蘇俄。

高華德說，他要以戰鬥來迎接任何與中共建繫的企圖。

他說：「我强烈反對這麼做，因爲第一，我們從未廢棄過任何條約。」他此言是指美國承諾協防台灣的條約。

他警告卡特總統不得超越國會的憲法權力，而廢棄條約。

高華德說：「如果他這麼做，我們可以提議彈劾他。」

【本報紐約廿二日專電】紐約時報今天評論蘇俄「眞理報」對卡特談話的冗長答辯時說，不論中共頭子對於與美國建立關係有何指望，美國政府不應將與中共和解的意願，以及正與蘇俄進行談判的生死問題，混爲一談。

【中央社紐約二十二日專電】一位著名的美國婦女領袖今天抨擊美國匪行爲。

名專攻作家平等權修正案運動領袖柔拉弗萊夫人說，美國正在遵循一項亂七八糟的政策藉以侮慢我們的友邦而獻媚敵人。

日不理蘇俄警告 決與匪恢復談判

【本報東北亞特派員于衡東京廿二日專電】日本首相福田赳夫、官房長官安倍晉太郎、外相園田直和駐中共「大使」佐藤正二今天上午在首相官邸舉行會談，商討日匪間和約問題，對於反霸條款的處理，作審愼的討論，會談的決定是：

㈠日本希望在七月三日與中共重開談判。

㈡關於園田直訪問大陸事，待事務性的談判告一段落，並視北平方面的反應，才作進一步的決定。

自民黨幹事長大平正芳今晚表示：日本與中共的和約談判不必遲會蘇俄的警告，應按日本的既定方針進行。

政府將採適當措施 因應國際油價變動

【台北訊】經濟部長張光世昨天在立法院表示，政府對於今後國際原油變動，將針對國內外經濟情況，採取適當的因應措施。

張光世稱，中國石油公司因負有支援經濟發展，穩定民生與物價等重要責任，因此油價一直較低與穩定，但今後國內油價將與日本和韓國比較，做爲改進的藍本。

卡特幻想以匪制俄 係沿用尼克森策略

美國一學者在香港指出 蘇俄正向帝國主義發展

【法新社香港廿二日電】一名美國政治學教授，今天在此間新聞界午餐會上說，就對蘇俄與中共的目標與策略而言，卡特總統的政策，基本上與尼克森總統及季辛吉並無不同。

任教於麻省理工學院，同時也是美國國家安全會議顧問的芮里斐斯教授說，尼克森政府與卡特政府，都是使用「打中國牌」的策略，要蘇俄在更密切的合作，或是更激烈的競爭加上美國與中共的和解，兩者之間作一抉擇。

他說，蘇俄在軍事方面，正迅速發展成爲一個年輕的帝國，日電】一名美國政治時的德意志帝國，希「齊驅，同樣地快速發展。

美國與中共在限制這個年輕帝國的發展，以阻堵蘇俄方面，有共同的利益存在。

他說，美、俄關係惡化的原因，在於非洲局勢的演變，蘇俄視此爲不可失的良機，而美國與法國則視之爲一種危險。

【中央社香港二十二日電】一位著名的美國國際問題學者今天說，他看不出匪俄有緩和的跡象。

葛里斐斯在香港外籍記者俱樂部的午餐會上說，他認爲它們的關係，事實上將繼續惡化。

這位麻省理工學院的教授說，河內的倒向蘇俄，是因爲越南努力阻遏北平的野心勢力而引起的。

【法新社華盛頓廿一日電】華盛頓明星報今天說，據人口專家艾爾德表示，中國大陸的人口，目前已超過十億。

美國人口調查局外國人口分析科科長艾爾德說，中國大陸人口在今年五月一日一定已超過十億大關。

匪越已瀕戰爭危險

越境華人撤退談判停頓

【中央社記者丁侃大使」上週因「健康不佳」被召回，北平公開宣佈停止對越南援助及有關船隻在東京灣的消息，已使此間若干外交官首次領悟到中共與越南武裝衝突可能性的臆測。

巴特斐在一則發自香港的報導中指出：『最近的事件，其中包括中共關閉越南領事館，中共駐河內「得非常危險，星星之火可能引發大火。』

紐約廿一日電】紐約時報今天報導，北平與河內關係的惡化，已引起有關中共與越南武裝衝突可能性的

【美聯社曼谷廿二日電】「越南之聲」公開宣佈停止對越南電台今天宣佈，越南「北平電台」今晚報導，中共「總理」華國鋒今天向來訪的賴比瑞亞總統陶柏特重申，中共支持非洲的團結，並呼籲非洲國家排除蘇俄的干預。

【法新社香港廿二類似第一次世界大戰望能與西方國家並駕

【美聯社曼谷廿二日電】「北平電台」今晚報導，中共「總理」華國鋒今天向來訪的賴比瑞亞總統陶柏特重申，中共支持非洲的團結，並呼籲非洲國家排除蘇俄的干預。

本月十九日至廿一日舉行。由於談判未達成協議兩艘中共船隻無法進入越南水域。

大陸人口逾十億 傳匪向非洲宣傳反俄

【法新社香港廿二日電】「北平電台」今晚報導，中共「總理」華國鋒今天向來訪的賴比瑞亞總統陶柏特重申，中共支持非洲的團結，並呼籲非洲國家排除蘇俄的干預。

享受的內衣

穿好的內衣是一種享受。好的內衣使您有活動自如的感覺，也能襯托出外衣的美觀大方。台衣牌內衣獨家採用 Ondex® 爲原料，貼身舒適，帶給您穿着內衣的享受。

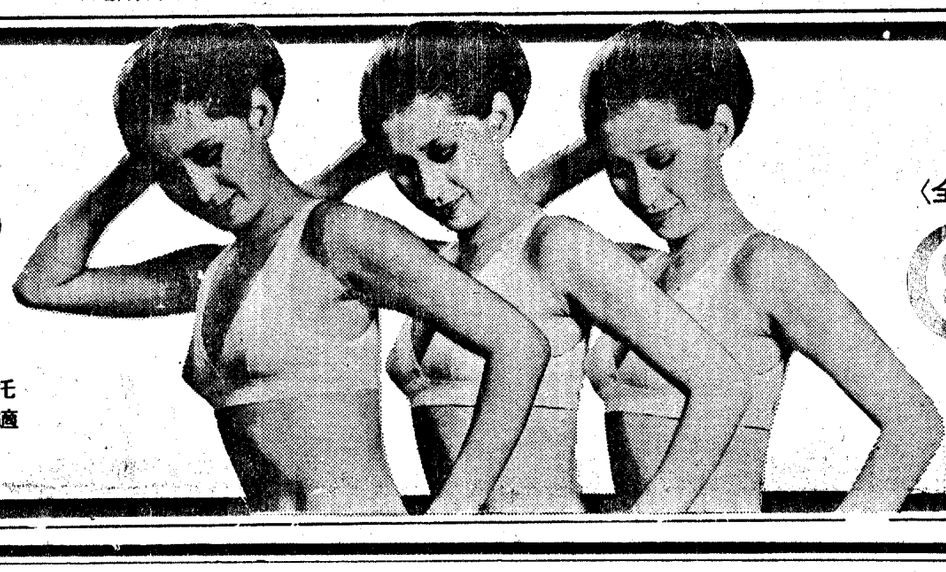

〈全國第一家推出胸衣廠家〉

台衣

夏季產品系列：
舒舒胸衣、女背心、迷你褲、比基尼、三角褲、平口褲。

白天，強冷省電的 開利 21,300BTU，使您府上從客廳涼到餐廳
晚上，涼爽安靜的 開利 6,000BTU，讓您一覺好睡到天明

18000BTU FJ218
21300BTU FJ221

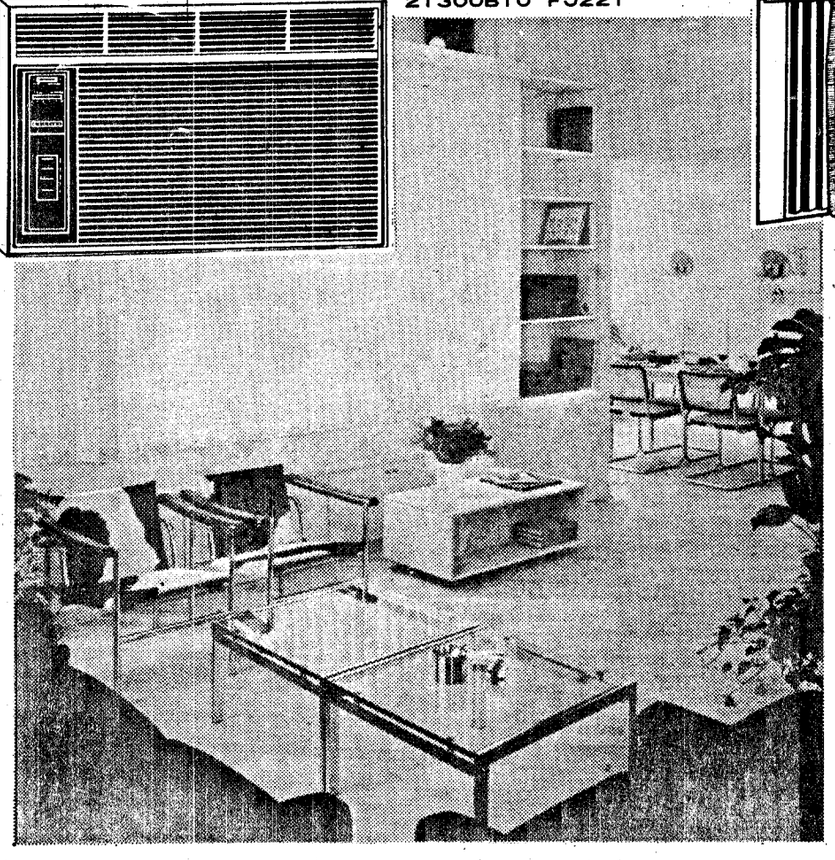

6000BTU BK006
8000BTU BK108

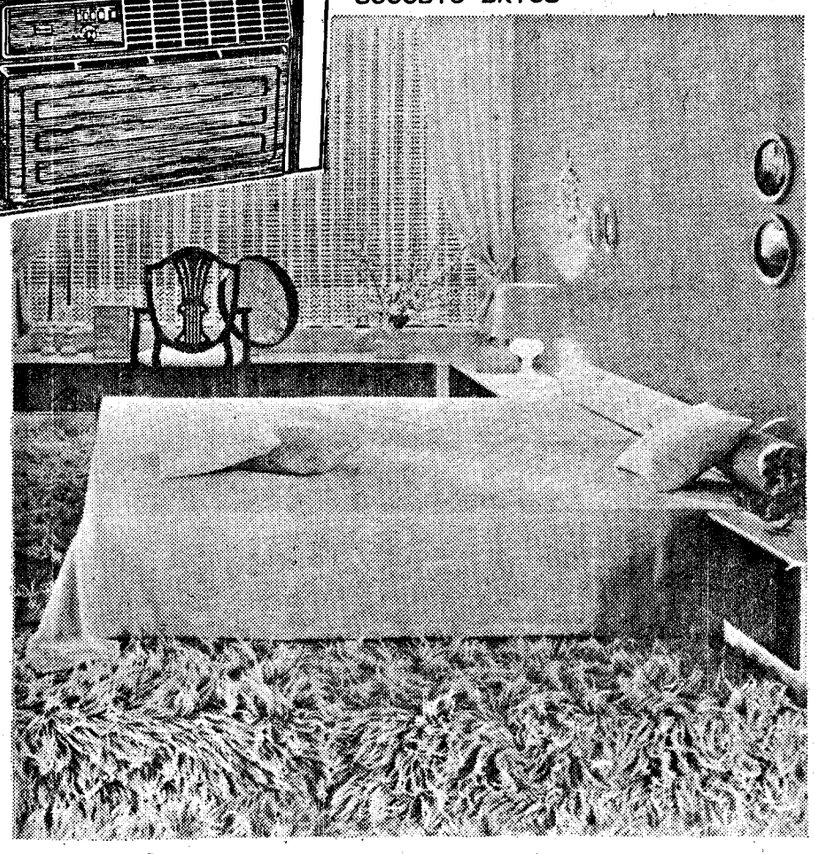

開利是今年夏天世界上最暢銷的冷氣，開利的每一個零件，都是世界上最大的開利冷氣廠的技術結晶，冷氣强，聲音小，又省電難怪開利冷氣暢銷世界一百二十餘國。
開利窗型冷氣從6,000BTU到30,000BTU，機型最爲完備，可適合您府上任何坪數的房間。
開利發明冷氣，開利也是世界上歷史最久，規模最大的冷氣製造廠，76年來開利一直領導著冷氣工業，今年夏天買冷氣豈能錯過"品質值得信賴，價格非常合理"的開利冷氣。

從壓縮機到外殼，開利塑造了最完美的冷氣——
強冷、安靜、省電、美觀！
● 最進步的高速密封型壓縮機，強勁無聲，並裝有熱過負載保護裝置，保護壓縮機，延長冷氣機壽命。
● 專利恒溫型自動調溫器，維持室溫變化於1.5度間，並能保護壓縮機。
● 冷氣一啓動，專利自動調整風門就自動打開成35°，使冷氣均勻分佈室內。
● 蒸發管與冷凝管採交錯式排列，提高冷却及除濕效率。
● 獨立的吸、排氣裝置，永保室內空氣新鮮。
● 新型專利乾燥除水系統，保持底盤乾燥，增加冷却效率，消除風扇結凍發出的噪音。
● 新型電子風速控制鈕，沒有接點磨損，風速可隨意調整。
● 外型精心設計，高雅大方，能巧妙地搭配府上高尚的裝潢。
● 外殼由超級鋼板鍍上數層鋅與珐瑯而成，堅固耐用，防銹、防蝕，絕不污染外牆，影響住居的美觀。

world's number one air conditioning maker
Carrier

開利窗型冷氣機

● 只有茂慶進口的開利窗型冷氣才能享受永久的售後服務，購買時請務必索取茂慶公司保證卡

開利窗型冷氣 台灣總代理：
茂慶股份有限公司
總公司展示中心
台北市南京東路三段186號
營業專線：721-3596・721-4457
服務專線：711-1757・771-9138

台中分公司展示中心　台中市三民路二段62號　電話：276380
嘉義分公司展示中心　嘉義市中山路241號　電話：283376
台南分公司展示中心　台南市中正路38號　電話：220830
高雄分公司展示中心　高雄市中正四路90號　電話：266426

台北市A區
全毅公司　台北市敦化南路388～1號
高增公司　台北市新生南路一段168-4號
勝記公司　台北市中山北路六段237號
新源公司　台北市復興南路二段144號
照明公司　台北市濟安街15～1號
台北市B區
聯傑成公司　台北市民權東路56號
聯傑成公司　台北市信義路二段159號
達特公司　台北市重慶北路三段260號
達大公司　台北市重慶北路一段82號
台灣電器行　台北市漢中街109-2號
先施公司　台北市長春路85號
麗音公司　台北市寧波西街36號
台北市C區
喆美公司　台北市中山北路二段25號
惠特士公司　台北市長安東路二段178號
良音公司　台北市民權西路258號
善佳公司　台北市寧波西街21號
又新公司　永和鎮永和路二段82號
裕寶公司　永和鎮永和路二段274號
利名立公司　板橋市館前路97號
北部地區
明豐公司　新竹市北門街60號　☎222702
永振公司　基隆市愛三路18號　☎224776
麗音公司　羅東鎮興東路忠義巷52～3號　☎544752
宏興公司　中壢市中明路122號　☎451210
台中地區
正賢行　彰化市信義街39號　☎222029
正光公司　台中市中山路151號　☎225795
輝峯公司　台中市湖北街120號　☎239992
狀元公司　台中市中正路192號　☎238817
來福公司　員林鎮中山路189號　☎320272
嘉義地區
王將公司　嘉義市中山路237號　☎223575
宏大公司　嘉義市民族路641號　☎273907
源音公司　虎尾鎮中正路143號　☎322182
益成行　新營鎮民權路28號之2　☎328289
麗寶公司　斗六鎮愛國街29號　☎323250
台南地區
安全公司　台南市青年路56號　☎223355
榮福行　台南市忠義路47～1號　☎253050
勝發公司　台南市建國路143號　☎222588
昌原公司　台南市開元路306號　☎239088・239939
新大象公司　台南市大同路140號　☎226621
佳璋公司　佳里鎮中山路271號　☎222562
高雄屏東地區
聖城行　高雄市大同二路84號　☎223712・229295
鎮峰公司　高雄市鹽埕街188號　☎554383
東增公司　高雄市自立一路61號　☎272379
哥倫比亞公司　高雄市大仁路109號　☎551321・551642
中仁公司　高雄市五福二路135號　☎280574・249451
明鑑公司　高雄市六合二路107～4號　☎251255・228309
茶雅公司　高雄市三多二路337號　☎764732・760440
瑞益公司　鳳山市中正路39號　☎463270
瑞珏公司　高雄縣橋頭鄉橋南路76號　☎613854
英佳公司　屏東市民生路307號　☎330071

87385