蔣院長昨日指示交通部
重視高速公路行車安全
院會通過高速公路局組織條例

【台北訊】行政院在昨天院會中，通過「交通部台灣區高速公路局組織條例草案」，函請立法院審議。

交通部將依據這個條例，設置台灣區高速公路管理局，並設北、中、南三區工程處，爲辦理公路工程受益費徵收業務，得於高速公路適當地點設收費站，其組織規程均由交通部定之，爲辦理高速公路拓建工程，必要時并得設新工單位，於任務終了時撤銷。高速公路局得依警察法之規定，商准內政部設置高速公路警察。

蔣院長在院會討論高速公路局組織條例草案時指出，高速公路的建設，無論在工程品質、施工進度和經費度支各方面，都能依計劃達成任務，值得欣慰。但他對於目前高速公路部分路段通車後的行車安全，極表關切。

蔣院長說，他目睹有些車輛在高速公路上任意變換車道，行車秩序紊亂，以及其他各種不遵守交通規則的事，他深以此一現代化交通建設的利用效益，恐將受到破壞爲憂。

蔣院長說：我們高速公路的品質，可以說世界上數一數二的，而對於高速公路的管理，則是倒數的數一數二的。因此他提示交通部和有關部門，應從加强交通安全教育，擴大交通安全宣傳，改善交通安全設施，嚴格取締違規行車等方面，積極謀求高速公路的行車安全，改進高速公路的管理。

據悉：若干政務委員在會中指出，高速公路左右線道之間距離寬度甚小，爲了加强維護行車安全，最好在其間加設欄柵。

美共和黨籍參議員
一致支持我國
發表聯合報美對強調我有籍議員，認爲美國不應爲了和匪建立關係，承諾政治律及明確的法

【中央社記者冷若水華盛頓三日電】美國參議院的三十八位共和黨籍議員，認爲美國不應爲了和匪建立關係，承諾政治律及明確的法，而斷絕與中華民國政府的關係。

這三十八位共和黨籍參議員在一項外交政策聯合報告中說，儘管他們同意「改善」與匪共的「關進一步發展」美國與匪共的「關係」，「我們認爲，這種發展可以在不斷絕我們和台灣政府的關係的情況下行之」。

他們在報告中强調「美國對台灣有著明確的法律及政治上的承諾」。

今天向新聞界發佈的這項報告說，儘管美國可以尋求「改進」其與匪共的「關係」，「但關係的改進應在防止軍事解決，和保持全世界尊敬美國對友人及盟國的承諾的情況下來完成」。

報告又說，「我們堅決反對將一千九百萬人民淪於共黨。」

報告也强調美國「改善」與匪共的「關係」主要是因爲「蘇俄是一個共同的敵手」。

但並未排除莫斯科和北平重歸於好的可能性，報告說：「假如世界上兩個最大的共黨政權一旦再度成爲緊密的盟邦，將對美國形成極大的不利，因爲這樣將使蘇俄不再顧慮到中國的邊界而集中更大的外交和軍事努力來對付北大西洋公約組織聯盟。」

這份共和黨外交政策報告由三十八位共和黨籍參議員發表，以批評卡特政府的外交及國防政策，並列舉了改進美國國防及外交態勢的若干建議。

報告係由以得克薩斯州陶爾參議員爲首的一個委員會草擬，並在本週內經所有共和黨籍參議員同意。這個委員會的其他共和黨籍參議員有：密歇根州的葛里芬，猶他州的賈恩，堪薩斯州的皮爾遜，密蘇里州的丹佛斯和賓夕法尼亞州的海恩斯等。

報告全般批評卡特政府「缺乏經驗和顢頇的領導」，這些共和黨籍參議員認爲，這種樣子的領導，「正損害美國防衛其本身的能力，長此以往，可能導致災難」。

報告也說，在外交上言，再沒有比顯然不注意美國的一個堅定的盟國和友人，所造成的重大失禮。

美與日高層會談結束
福田談論日對匪政策
强調不會受卡特影響

【本報駐華盛頓特派員施克敏四日專電】日本首相福田赳夫三日在華府的一項記者會中透露，他曾經告訴美國總統卡特，日本正準備與中共重開締結和約談判之時發生了釣魚台的事件，使日本極感困窘。

福田首相在華府訪問兩天，並與卡特總統舉行高峯會談後舉行記者會。他答覆問題時說：他曾經當面通知卡特總統，日本擬與中共締約，美國正努力進一步與中共增進關係，但是「台灣問題」是一件「非常困難」的事，短期內難以解決。

【美聯社紐約四日電】日本首相福田今天促請美國繼續維持在亞洲利益和來顧示美國繼續採取具體措施，留在亞洲。福田今天應邀出席日本協會和外交政策協會在紐約希爾頓飯店舉行的會議並發表演說。他的致詞裏，大部分是有關政治和安全問題。

福田說，卡特已向他保證，美國繼續在亞洲保持深遠的利益，且將國可能不顧亞洲的焦慮，以及增强日本在促進亞洲安定及繁榮上的建設性角色等的關鍵。」

福田說：「這是祛除東南亞對美一方面得以成功。

他說，在這次與卡特總統的會談中，他們所談到的，對於日本與中共談判的問題，並沒有任影何響。

又據在華府的日本方面人士透露：日本外相園田在與美國國務卿范錫會談後所得的印象是，雖然美國想進一步與中共改善關係，但是不要期望過高。

據說，園田外相曾告訴日本記者，美國正努力進一步與中共增進關

美衆議員魯德
譴責卡特失禮

【中央社記者冷若水華盛頓三日電】美國衆議員魯德嚴詞抨擊卡特總統，不應該在蔣院長就任中華民國新總統時，派他的國家安全事務顧問訪問匪區。

這位選自亞利桑那州的共和黨籍衆議員昨天在衆院發言時說：「卡特總統祇讓我們的駐在大使代表他參加這項就職典禮，而未派遣特使，已無禮地傷害了我們的友人——自由中國民衆。」

孟代爾昨自菲抵泰
重申美國信守承諾
不容共黨對東南亞侵略

【合衆國際社曼谷九五四年馬尼拉協定的承諾，保護東南亞不受共黨的武裝侵略。

孟代爾說，泰國及東南亞的安全，美國至爲關切，他並舉出美國同意出售十八架F五E戰鬥轟炸機給泰國的決定，來支持他的說法。

孟代爾離開菲律賓前也曾表示，美國的利益與太平洋地區息息相關，美國防衛太平洋地區安全的決心不容懷疑。

他强調，美國是個太平洋國家，並將繼續是個太平洋國家。

除了美國的對華政策而外，報告還述及亞洲的另外兩個國家：高棉和韓國。

關於高棉，報告指稱當地的情形爲「瓦古未有的最殘暴和最不人道的情況」，並且對卡特政府未採取行動，以協助減輕這種情勢這件事表示遺憾。

關於南韓的情勢，報告認爲卡特從韓國撤回美國所有地面部隊的決定是「一大錯誤」。

美俄限武問題
尚無折衷方案

【法新社科羅拉多州丹佛四日電】對美、俄已就轟炸機與長程飛彈數目達成折衷方案的報導，美國總統卡特今天在此間表示懷疑。

詢及紐約時報的這項報導是否屬實時，卡特說：「我不以爲如此。」

華匪昨赴平壤
亟謀拉攏北韓

【路透社北平四日電】中共「黨主席」兼「總理」華國鋒，今天在高級外交事務「官員」陪同下，乘專車離此前往北韓，從事他首次海外之行。

隨同華國鋒前往的頭目包括兩名「副總理」耿飈和陳慕華與「外長」黃華。其中耿飈被認爲是負責中共外交事務的「政治局委員」，陳慕華兼任「對外經濟聯絡部部長」。

【美聯社東京四日電】中共「黨主席」華國鋒在平壤會晤北韓頭目金日成時，可能會尋求金日成對北太平洋國家，並將繼續是個太平洋國家。

匪俄昨日恢復
所謂邊界談判

【路透社北平四日電】消息靈通人士說，中共和蘇俄的談判代表今天舉行首次全體會議，討論雙方之間懸宕已久的邊界問題。

會議詳情未悉。

買汽車和了九到了對！

和六特福

新千里馬

今天上市歡迎你來九和展示室參觀

時間：5月5日上午九時至下午五時

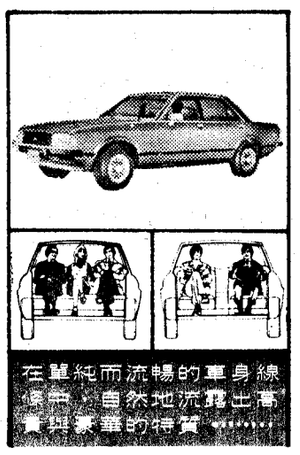

總公司：台北市敦化北路201號八樓　☎752-2111
台北分公司：台北市忠孝東路二段823號　☎391-0241
展示中心：台北市吉安西路73號　☎561-2100・562-4602
台中分公司：台中市復興路一段60號　☎244171
高雄分公司：高雄市中正二路823號　☎212131

UNITED DAILY NEWS
發行人　王必成
元五十七月每　張大三天今
第玖陸捌陸號
新聞局版臺雙字第玖貳零零號
中華郵政登記認爲第二類新聞紙
執照第四九五號
地址：台北市北孝東路四段五五五號
承印報本：（上同地址）廠刷印
總機…7681234
訂報…7689280
廣告…7613804；7676036
採訪組7689036　通訊組7689297
電報掛號○○七七號　台北市北三四三四號

統一大飯店股份公司
鑽力士鞋有限公司
江志強
莊清泉
同敬賀

高貴氣派・馬到成功

新福特千里馬 2800CC

新福特千里馬展示會：
時間：67年5月5日　上午10時～下午5時
地點：本公司展示中心，歡迎光臨指教！

現在購買正是時候

歡迎洽購——
1978福特原裝進口新車／福特各型建設車輛／福特六和各型原廠新車
新福特千里馬性能優越，高貴氣派，訂購新福特千里馬原廠新車
請洽台灣汽車聯合公司，信譽保證，售後服務，保證滿意。

分期付款・手續簡便

台灣汽車公司

總公司：台北市八德路三段2號（三傑大廈）☎7412131（5線）・7714635-8
修配工廠：台北市永吉路519號　☎768-4777～8
台南分公司：台南市仁德鄉仁愛村528之18號　☎（062）226782（農工機械專門）

購車專線：741-2131（五線）

領導歐洲車壇的結構與車型設計——新福特千里馬
——車內每一部份都經過精挑細選——

新福特千里馬是由西德工程師（福特西德廠的工程師）運用電腦精心設計而成，當千里馬今年在歐洲推出時，即備受讚賞，被譽爲一部領導潮流的高級轎車！

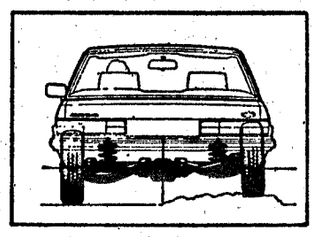

新福特千里馬的外型，兼具美學與力學的功能，在流暢的車身線條中，自然地流露出高貴與豪華的特質。全車視線良好，空間的利用更好，和同級車比起來，有較小的外部尺寸，却有更大的內部空間，使駕駛停靠方便靈活，而乘座更舒適寬敞。

在結構及性能方面，新福特千里馬寬大的輪距及新式的獨立懸吊系統，使行駛平穩舒適，新型2800cc六汽缸引擎，採用電子點火系統，馬力强勁，能發揮有如跑車一般的加速力，油壓動力方向盤，使駕駛輕巧靈活，得心應手。

此外千里馬車內的裝備更是經過精挑細選，儀表板清晰美觀，FM／AM及卡式三用立體音響，音色優美動人，隱藏式冷暖氣機兼有換氣循環選擇，是特別爲適應本省氣候而設計的，車廂地板全部舖設高級絨毛地毯，座椅舒適寬敞，乘坐其中，自有一份心滿意足的感受。

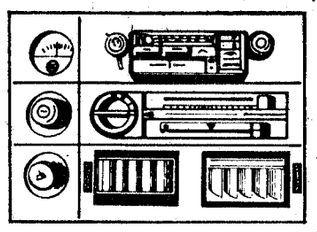

新福特千里馬已經公開上市，歡迎就近駕臨福特經銷商參觀選購。

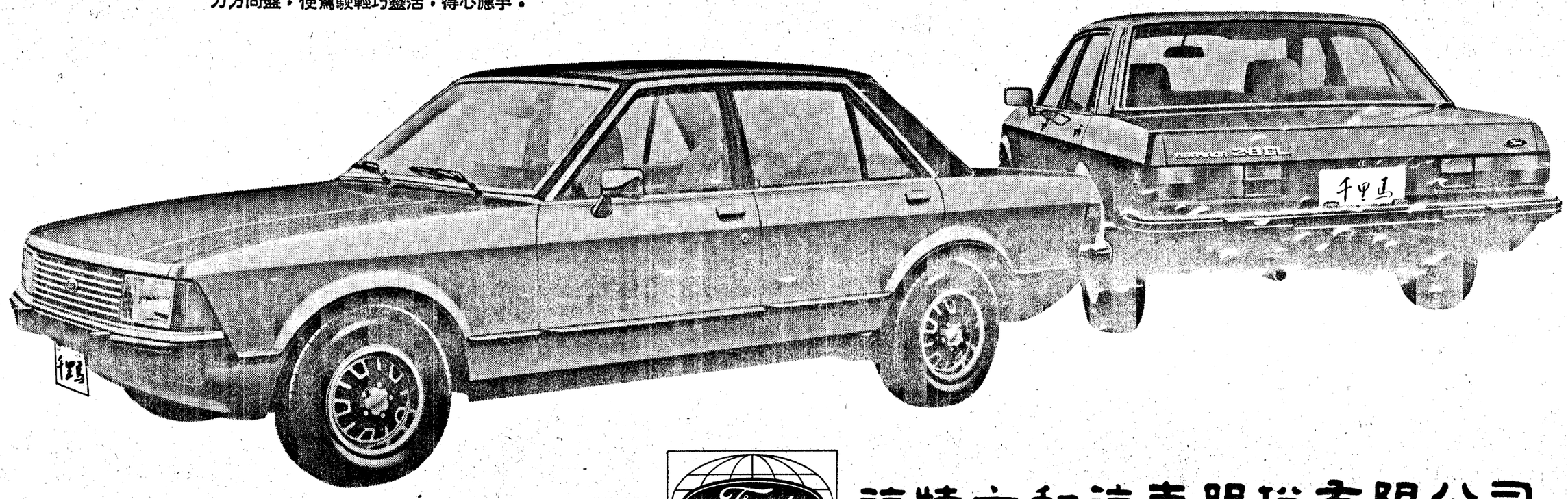

福特六和汽車股份有限公司