鐵路運輸邁向新境界
今日試駛電力機車
新竹楊梅間昨通電檢驗良好

【本報綜合報導】台灣鐵路電氣化工程新竹到楊梅間電車線，於昨天上午九時起自新竹變電站放送二萬五千伏特高壓電，通電檢驗結果，情況良好，將在今天試行電力機車。我國鐵路運輸的發展，從此邁入新的境界。

鐵路局長范鋭昨天對通電情形表示滿意，即指示工程人員進行試驗檢查等工作，保證行車安全。范局長說：鐵路電化第一階段工程，新竹、萬華間電車線預定在十一月初接通電力，並開行電化貨物列車，本年底或明年初行駛旅客列車。

今天的試車，據鐵路局機務處長李孔謀說，係以美製GE電力機車兩輛來担任，試驗的項目主要爲利車，希望在不同的速度、方法下，了解利車的性能。這項非正式試車，將進行三天，每天在台北、富岡間來回行駛八趟。非正式試車後，將另訂一天舉行正式試車，並公告結果，增加社會大衆乘坐電車的信心。

鐵路局所發出的民意調查問卷中，列舉了「勝利」、「新光華」及「自由自强」四種名稱，供接受調查者圈選，據了解，「勝利」這個名字，很可能會被選中。因爲勝利象徵吉利、又與「順利」諧音，比較討好。

【本報駐華盛頓特派員施克敏五日電】中華民國被列爲四個「可能擁有核子武器能力」的國家之一。

華盛頓郵報五日在報導卡特總統在聯合國大會演說時，曾根據美國務院軍備控制及裁軍總署提供的資料，列出表格，以配合卡特總統演說中所提到的核子武器管制問題。在「核子俱樂部」表格中，有四個國家被列爲「可能擁有核子武器能力」，這四個國家是以色列、南非、台灣與台灣。表格中先列出了已擁有核子武器能力的國家：美國、蘇俄、中共、英國、法國和印度。

這項表格，同時也列出從一九六〇至七五年十五年間，世界上四十二個軍費超過五十億美元的國家，中華民國被列爲第廿九位。

卡特總統這項演說主要是談論核子武器管制，傳統武器的出售，中東及南非洲等地區衝突的問題，他也談到美國與蘇俄合作解決國際問題的前途，但是他未提到美國與中共關係的問題。

哥倫比亞電視公司駐聯合國特派員哈托瑞報導說，卡特總統演說時，中共代表團木然呆坐，從未鼓掌。

華府觀察家眼前的關係，自從范錫國看法是，美國與中共務卿訪問北平返美後，將四年的

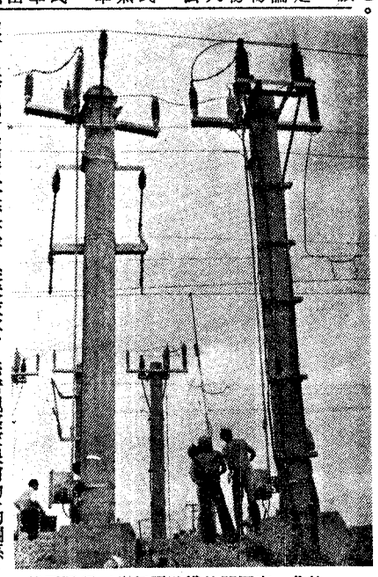

後電通程工化氣電路鐵的間岡富、北竹測，線車電觸碰「桿地接」以員人程工，（攝一安馬者記報本）。電有否是知

華府報紙報導
我可能擁有核武器能力

大陸東南西南地區出現新的反共組織
擁有武裝力量・常與匪軍槍戰

【台北訊】敵後情報指出：廣西、雲南孟罕區之共匪邊防軍「鋒隊」、四青年組成「失業」等口號。另外，雲南景洪縣少年組成的「反共先鋒隊」、上海和福建於九月舊房，亦被反共羣衆的「造反先鋒隊」。這間出現新的反共組織，些反共組織曾張貼大紀念打倒四人幫一週字報，揭露北平新當年的聯合社論，呼籲武裝組織活動，匪曾突擊，槍戰十餘分鐘出的社論，要求勿拖派軍圍剿，但未收效延調查工作。

這篇社論警告說，有些地方及單位的調查工作仍然落在他人之後，這種情況必須立即糾正。

社論中又說，批判四人幫思想的運動，應該繼續進行，直到清除他們在政治及組織方面的殘餘影響力爲止。

社論中同時透露，目前在大陸匪區，到處有「四人幫」的最頑固份子及隱藏最深的「階級敵人」。

高華德批評卡特政策稱
美如過份遷就匪僞將不再是一個强國

【中央社記者洪健的觀點——敵對者之間相關的軍事和經濟如總統繼續作出種種姿態，像屈服於共黨控制的國家的要求及可取之處，那麼我們有生之年可能看到美國不僅不再是這個世界的强國，而且將不再被重視的日子來臨。」

高華德指出：「假昭華盛頓五日電】高華德參議員昨天說，力量，盟邦的可靠性或不可靠性及强國與試圖認爲中共有若干心理意願，塑造了人類與國家的命運。

高華德質問說：「我們有道德與心理意願向這個世界展行我們的責任嗎？」

匪一軍事團體
被日拒絕入境

【中央社東京五日專電】每日新聞今天說，日本防衛廳已決定拒絕中共派遣「八一射擊隊」訪問日本的計劃。

該報說，防衛廳不久將透過中共「大使館」，照會中共「國防部」，日本不能接待這個射擊隊，因爲「準備不夠充分」。

每日新聞宣稱，這項拒絕的眞正理由是俄兩國正在談判長期漁業協定的時候，採取任何可能激怒蘇俄的行動。

該報說，防衛廳政務次官濱田幸一也堅決反對北平射擊隊訪問日本。

共匪報紙公開招認
四人幫黨羽仍繼續活動

【法新社香港五日電】據「北京電台」今晚廣播說，有一篇「人民日報」、「紅旗」及「解放軍報」刊出的社論，要求勿拖

UNITED DAILY NEWS
發行人 王必成
今天三張 每日七月十五元
第玖伍柒肆號
新聞局局版臺業字第玖柒武零零號
中華郵政台字第四九五號
報紙類新聞第二類登記認爲
社址：台北市北平東路五五五段四路孝忠東
（上同址地）廠刷印報本：者印承
電話 總機…7618141…(8線) 7682161…(9線)
訂報…7689280
廣告…7613804 7676036
採訪組7689036 通訊組7689297
電掛報紙號三四・二四市北台箱郵〇〇七七號

長男止戈 定於中華民國六十六年十月六日 在台北市結婚 謹此敬告
王華卡長暢五周
親友
劉淵民 王貞慧 陳 啓