聯合報
UNITED DAILY NEWS
發行人　王必成
今天三大張　每月七十五元
第玖肆伍玖號
新聞局出版事業登記證局版臺報字第零零貳玖號
中華郵政台字第五九四號
執照登記認為第二類新聞紙類
地址：台北市忠孝東路四段五五五號
承印者：本報印刷廠（地址同上）
電話・總機…7618141…（8線）
　　　　　7682161…（9線）
訂報…7689280
廣告…7613804・7676036
採訪組7689036　通訊組7689297
電報掛號七七〇〇・郵箱台北市四三・四三號

東加國王伉儷抵華
嚴總統到機場歡迎
兩國益臻敦睦合作更趨密切

【台北訊】東加王國國王杜包四世及王后瑪德雅華，應嚴總統伉儷邀請，昨天上午十時四十分搭乘華航班機抵達台北，正式訪問七天。嚴總統伉儷率領政府文武官員及各國駐華使節在松山軍用機場迎接。

昨天因天氣遇雨，原定舉行的軍禮臨時取消，歡迎儀式改在軍用機場的貴賓室舉行。

杜包國王伉儷抵達後，由外交部禮賓司長劉邦彥，和駐東加公使高銘首先登機迎接。嚴總統及夫人在貴賓室門口歡迎。兩國元首互相握手寒暄，嚴總統夫人並為瑪德雅華王后佩上一朵名貴的蝴蝶蘭。

隨後杜包國王伉儷在嚴總統伉儷的陪同下，步上貴賓室的受禮台。嚴總統致歡迎詞，推崇杜包國王是卓越的政治家，並歡迎他的來訪。

嚴總統說：中、東兩國自一九七二年建交以來，雙方關係迅速增進，現正同為維護國際正義與和平、及增進國民福祉而努力。

嚴總統指出：這次杜包國王專程來訪，必將使中、東兩國友誼益臻敦睦，兩國合作關係更趨密切。

杜包國王致答詞時強調：中華民國具有悠久的歷史，在亞洲太平洋地區有舉足輕重的地位。

他表示：這次應邀來華訪問至感愉快，中、東兩國在地理上雖相距數千公里，但兩國政府和人民同樣崇尚自由，共同為國際和平奮鬥。

杜包國王說：中、東兩國關係極為友好，兩國人民也都很珍視彼此的友誼，他相信由於這次來訪，必將使兩國關係繼續增長、邦交益趨友好。

台北市長林洋港代表台北市民呈獻金質台北市鑰給杜包國王，並代表台北市二百多萬市民，歡迎這位來自南太平洋的友邦元首。

接著杜包國王及王后由嚴總統夫婦陪同，會見了行政院長蔣經國等政府首長和三軍將領，以及各國駐華使節。

十一時十五分，杜包國王及王后的禮車，在二十四輛摩托車開道下，經敦化北路、南京東路、中山北路，前往他們訪華期間的行館圓山飯店。

沿途中、東兩國國旗飄揚，禮車過處，所有行人都給予杜包國王伉儷熱烈的歡迎。

昨天下午四時卅分，東加國王在行館接見了行政院長蔣經國夫婦以及外交部長沈昌煥夫婦。晚間六時四十分前往陽明山中山樓拜會了嚴總統伉儷，並接受嚴總統伉儷的國宴款待及贈勳。

今天上午，杜包國王及王后將前往圓山忠烈祠獻花致敬，隨後將前往慈湖晉謁總統　蔣公陵寢致敬。

下午杜包國王將聽取經濟簡報，並接見交通部長及民航局與遠東航空公司的負責人。瑪德雅華王后則將前往中華婦女反共聯合總會及振興復健醫學中心參觀。

明天晚間，杜包國王伉儷將參加外交部長沈昌煥夫婦的晚宴款待。

昨天隨同杜包國王及王后來華訪問的有：杜庫阿候親王、勞工及商工部長魏亞男爵，侍衛官馬阿福中尉、王宮女官杜包細瓦夫人、及御醫普羅卡博士等五人。

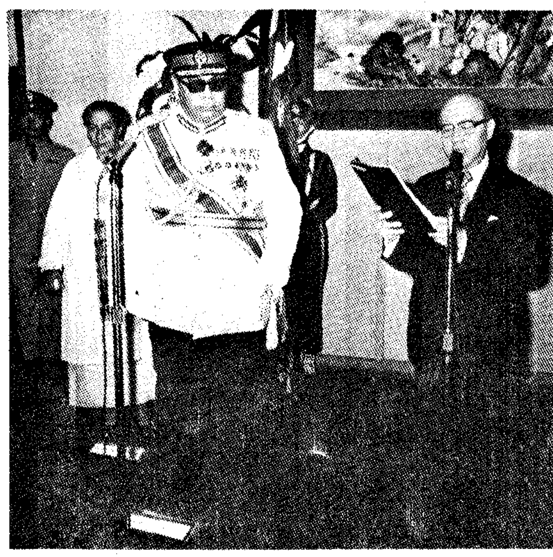

嚴總統伉儷昨在松山軍用機場貴賓室主持歡迎東加王國國王杜包四世及王后瑪德雅華來訪儀式。（本報記者龍啓文攝）

中山樓上昨晚冠蓋雲集
嚴總統盛筵宴國賓
舉行隆重贈勳儀式

【台北訊】嚴總統伉儷，昨晚上在陽明山中山樓，以國宴款待來華訪問的東加王國國王杜包四世伉儷，以及國王的隨員。

國宴之前，六時四十五分舉行贈勳儀式，嚴總統以采玉大勳章一座，贈送給東加王國國王杜包四世，表示中華民國對他的崇敬，及中、東兩國邦交和睦，並以特種大綬卿雲勳章一座，贈送給東加王國王后瑪德雅華。大綬卿雲勳章一座頒贈給杜庫阿候親王；大綬景星勳章一座，頒贈給勞工及商工部長魏西男爵。

在贈勳儀式中，嚴總統讚揚杜包國王是傑出的政治家、和教育家。

嚴總統說：東加王國在杜包國王的領導下，社會、政治、經濟建設都有輝煌的成就。

他指出：杜包國王對世界和平正義的努力不遺餘力，為了表示中華民國對他的崇高敬意，及中、東兩國的敦睦邦交，特別以中華民國的最高勳章——采玉大勳章一座贈送給杜包國王。

杜包國王在接受贈勳後，表示感謝。他說：這項贈勳象徵中華民國對東加王國的友誼，他深信中、東兩國邦交必將與日俱增。

七時三十分嚴總統陪同瑪德雅華王后、嚴夫人陪同杜包國王，步入國宴會場。

參加宴會的賓主共有一百三十二位。與嚴總統伉儷、杜包國王伉儷同坐在橫排長桌的有：蔣經國、倪文亞夫婦、戴炎輝夫婦、楊亮功、余俊賢、谷正綱夫婦、黃少谷、黃季陸夫婦、沈昌煥夫婦，和使節團團長、哥斯大黎加駐華大使桑傑士的夫人」。

宴會中，嚴總統曾起立致辭，歡迎杜包國王伉儷來訪。並邀請參加國宴的全體來賓，舉杯敬祝杜包國王伉儷訪華成功，東加王國國運昌隆，國王及王后政躬康泰。

杜包國王在致答詞後，也邀請全體人士共同舉杯，敬祝中華民國國運昌隆，嚴總統伉儷政躬康泰。

國宴進行二個小時結束。

日對共匪蘇俄
保持微妙距離

【美聯社華盛頓十九日電】「美國新聞與世界報導」今天說：「對敵的蘇俄及中共都在爭取日本支持」。

該刊說：「蘇俄和中共都在促使日本締結友好條約，也都企圖說服日本不要和『另一方』過於接近。

預定下月廿六日出版的該刊登載了一篇東京發出的報導，說中共希望和日本締約抨擊蘇俄在亞洲的霸權。但日本已不再和蘇俄疏遠。日本希望自西伯利亞獲得石油及天然氣，同時也希望收復第二次世界大戰後被蘇俄占領的島嶼。

該刊說：「日本為何不和蘇俄簽訂合作條約？因為日本正在和中共擴大貿易關係，此舉可能會觸怒中共。因而這種情勢使日本首相福田赳夫沒有太大迴轉餘地。他看出，如果和任何一方締約，都會造成極大危險，而只獲得很少利益。」

【路透社東京十九日電】日本外務省發言人說，日本外相鳩山今天要求中共駐日「大使」符浩，安排他與中共「外長」黃華在紐約會談。

卡特告讀者文摘說
中美訂有條約
確保台灣安全

【美聯社華盛頓十九日電】美國總統卡特，在一篇今天透露的訪問報導中談到遠東問題時，重申他希望邁向與中共建立「完全外交關係」，但他強調，美國與中華民國訂有確保台灣安全的條約。

他對「讀者文摘」的訪問說：「我希望使中國統一的目標能以和平方式完成，如果不能，我就無法預測結果。」

謝啓

家慈蔡母
黃太夫人之喪
辱蒙
長官親友親臨弔唁　寵錫隆儀雲
天高誼歿榮存感謹申謝忱　伏維
矜鑒
杖期夫　蔡桂　泣拜
棘人　蔡添財　蔡明成　蔡竹雄　泣啓

原裝進口
泛華金筆
開學勵志、犒賞員工、喜慶賀禮，送一對泛華金對筆，惠而不費，最能表達您祝福情懷，祝賀心意！
自動原子筆、鉛筆每對
400元
附精美禮盒
VANWARD
泛華
全省各大百貨公司鋼筆文具行均售

阿波羅的性格　頑固
APOLLO

家庭機密消息！！

按裝麒麟牌熱水器，
每桶瓦斯可多用5天！

親愛的家庭主婦：

我們要為您解決一項頭痛的問題：
我們要向您透露一個家庭最高機密！
您發現了沒有？熱水器老是點不着，好不容易點着了，水又是慢吞吞的，搖搖瓦斯桶，明明還有瓦斯，就是壓力不够出不來，浪費瓦斯、浪費錢、浪費時間，還不能痛痛快快用熱水，眞是煩死人了！好了，現在告訴您，只要使用麒麟牌熱水器，就一切稱心如意了，因為它有這麼多的優點：

1. 双道式噴射點火器，瞬間點火，百發百中，不須一點再點，浪費瓦斯。
2. 潤葉式噴火嘴，瓦斯完全燃燒，不會浪費。
3. 純銅特大水箱，吸熱快，冷水迅速轉熱，節省瓦斯。
5. 6分特粗銅管，水流大。
6. 63片吸熱片，較一般廠牌產品多5—6片。
7. 水量大、流速快、高樓亦不受水壓影響。

所以；麒麟牌熱水器，旣省瓦斯，水又熱又大，賢明的主婦您買熱水器就買麒麟牌吧。也請您把這最大機密轉告別人。

麒麟牌瓦斯熱水器
精工瓦斯器具股份有限公司
總公司：新竹縣竹北鄉泰和工業區93之1號TEL：(035)552565・552827

全省服務中心電話：

台北服務中心	(02)7311017・7311018
中壢服務中心	(034)422011・420292
新竹服務中心	(035)225295
苗栗服務中心	(037)321742
台中服務中心	(042)237013・265436
彰化服務中心	(047)20190
斗南服務中心	斗南局526
嘉義服務中心	(052)25554・82778
台南服務中心	(062)53552
高雄（北區）	(07)295019
高雄（南區）	(07)298097
羅東服務中心	(039)543965・543087 545653

徵
求下列各地總經銷：
基隆市、宜蘭縣、花蓮市
台東市、南投縣
聯絡處：
新竹縣竹北鄉泰和工業區93之1號