# 反共義士昨天發聲表明
# 權人殘摧匪共討聲

## 強調國中國問題只有決解能才人國中
## 虐爲紂助要不士人界世告正

【台北訊】歷年來台反共義士義胞代表二百人北舉行的「支援被奴役國家運動」座談會中，聲討共匪摧殘人權罪行，同時發表共同聲明，強調中國人民推翻共黨統治的決心。

座談會由邵希彥義士主持，新近駕機起義的范園炎義士也參加了座談會，並發表了「我的控訴」。（全文刊第二版）

座談會共同聲明全文如下：

我們是曾被中共奴役迫害的一羣，或先或後，冒險歷刼，投奔自由祖國懷抱。茲當六十六年支援被奴役國家週運動，我們邀請了外賓、外僑、各國留華學生，舉行座談會，特發表共同聲明。

我們知道：只有失去自由的人，才覺得自由的可貴，只有人權遭受剝奪的人，才更願意爲爭取人權而誓死鬥爭！

我們這一羣來自中國大陸，充分嚐試過家破人亡的滋味，因此願意畢生爲反共產、爭人權而鬥爭！我們堅信：遲早中國人必能推翻中共的殘暴統治。中國人民有權這麼做。

中國人民能夠這麼做，而且中國人民也正在這麼做！「李一哲」大字報、天安門反共抗暴大示威，目前中國大陸各地的各種形式的鬥爭，已經有力地證明了這一點。

我們茲特正告全世界：

中國必須統一，中國必能統一！至於採取什麼方式。那是中華民國自己的事，但中共黨人沒有發言權。因爲它是摧殘中國人民人權的大敵，是盜面前，除了拿起武器打殺强盜外，恐懼退縮，就必遭强盜屠殺。勇者才能生存；中國人民能夠這麼做，而且中國人民也正在這麼做！「李一哲」大字報、天安門反共抗暴大示威，目前中國大陸各地的各種形式的鬥爭，已經有力地證明了這一點。最簡單的事實是：今天世界上之所以有戰爭的威脅，絕大部份來自共產黨；爲了消滅戰爭，必須推翻世界任何地區的共產政權，特別是好戰成性的中共僞政權。

在亞洲，甚至在全世界，中共成了危害人類和平和安全的最大禍源。這並非是所謂「台灣問題」而是一個「中國問題」。解決這一問題的，只能落兩架利比亞飛機，摧毀四十輛坦克與三十輛其他車輛。

發言人說，雙方都除外。我們堅信：

# 范園炎將致函卡特
## 說明中國大陸眞實情況
### 范錫對求助函迄無答覆

【台北訊】反共義士范園炎昨天說：他願意到美國報告大陸同胞人權被摧殘的情形，問題是『美國讓不讓我去？』

范義士昨天上午十時應邀在監察院報告大陸同胞生活情形，監委葉時修建議，以便警告美國不要與共匪搞「關係正常化」。

范園炎答覆說：『我有這個意思，問題是美國讓不讓我去？』

葉時修委員又說，范義士要求美國大陸時，能向中共交涉把他的妻子及子女接出來，美國正在倡導人權，所以范錫應該把這個意思轉達，如果范錫不肯轉達，那美國便不配談人權。

監察委員鍾用和要求范園炎寫信給美國總統卡特，把大陸同胞生活痛苦及在中華民國享受的自由生活講出來，促請卡特不要與中共進行所謂「關係正常化」。

范園炎表示：他寫給范錫國務卿的信尚未得到答覆，他準備得到范錫的答覆後，再寫信給美國總統卡特。

中國人民革命的對象，民決心推翻剝奪人權的共黨統治，這在任何狀況下都是不可改變的。

中國人民與世界人民一樣，愛好和平，希望與世界各國人民友，在中國人民與中共的生死搏鬥中，希望任何人不要助紂爲虐；并且在精神和道義上給予我們以鼓勵和支持。出席今天座談的外賓、外僑和我們具有同感。

最後，我們宣告全世界：中國問題，只有中國人才能解決。只有我們這羣歷史的參與者—而非旁觀者—才有權解決中國問題，才能夠解決中國問題，而且必定解決中國問題。

【台北訊】中華民國各界六十六年支援國家週大會，將於今天上午九時，在合北市國父紀念館舉行，嚴總統將親臨致詞。

大會將由世盟榮譽主席谷正綱主持，我國政府首長、各界代表、各國駐華使節及訪華外賓等三千餘人參加。

# 日本報紙推測
## 鄧匪八一露面
### 有關鄧匪復出問題

【本報東京廿一日電】據「讀賣新聞」今天自北平報導，「中（共）日友好協會」副會長張匪香山暗示，鄧匪小平可能於八月一日正式露面。

報導說，張匪香山二十日曾與日本社會黨代表團談了三個半小時，對大字報上所說的鄧匪恢復四項僞職的消息大致承認是正確的。因爲，張匪告訴代表團團長楢崎：「日本普遍報導北平大字報有關鄧匪復出的消息，我們也很高興。」

至於鄧匪復出的時間問題，楢崎詢以是否會在八月一日以「總參謀長」身分恢復時，張匪答稱：「這是你的希望嗎？這是一個很好的希望。」

# 匪幫續持緘默
## 英報認爲內鬥仍殷
### 傳匪黨三中全會正召開

【路透社倫敦廿一日電】每日電訊報今天說，對於鄧小平復出的問題，中共「官方」報紙及電台也對此事保持緘默，可能仍然有某種緊張情勢存在。

【法新社北平二十一電】據今晨北平街前各牆的一些大字報在昨天已被撕掉，中共「官方」報紙及電台也對此事保持緘默，可能仍然有某種緊張情勢存在。

【法新社北平二十一電】據今晨北平街前各牆的一些大字報上張貼的大字報說，中共「黨第十屆代表大會」選舉產生的「黨中央委員會」的第三次全體會議（即中共「十屆三中全會」），已在北平舉行。

這些大字報說，就是這次會議決定讓被鄧小平復出，恢復以前的一切職務。據其他大字報表示，這一次會議決定開除四人幫的「黨」籍。毛婆江青、前「黨副主席」王洪文、前「副總理」張春橋和理論家姚文元，因陰謀「篡黨奪權」而於去年十月被捕。這四名頭目都是「政治局委員」十九日曾發生四小時的砲戰，二十輛利比亞軍車被毀，車上士兵被打死，埃及方面損失九名士兵。

# 埃利昨起嚴重衝突
## 陸軍空軍參加戰鬥

【合衆國際社開羅廿一日電】軍事發言人說，埃及今天在日晚九時結束。「除了若干士兵在車輛被毀時受傷外」，埃及無損失。

發言人說，一支利比亞裝甲部隊在大砲火支援下，從共同邊界以西約十六公里的莫塞德村向埃及邊界城市沙洛推進，戰車輛、俘虜利比亞第九裝甲旅的十二名士兵，逮捕三十名破壞份子。

「利比亞空軍於是企圖轟炸我方陣地，但遭我空防部隊攔截，兩架來襲敵機被擊落。」

他說：「這迫使我軍起而應戰，追逐入侵部隊到莫塞德並繼續西進，雙方隨爆發更多的戰鬥。

「我方地面部隊摧毀四十輛利比亞坦克，與三十輛各型戰鬥機。」

發言人說，今天的戰鬥，是七月十二日以來，邊界沿線一連串砲戰事件的最新事件。他說，雙方本月十九日曾發生四小時的砲戰，二十輛利比亞軍車被毀，車上士兵被打死，埃及方面損失九名士兵。

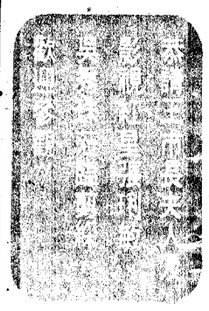

價值34萬元的水晶燈，10餘萬元千年古木傢俱、奇石、純男性復古服裝
爆炸性時裝、泳裝表演……等。

艾特禮品
功學社YAMAHA音響產品
信昌、信華女裝
俊(JUE)男性服飾
豐邦木業傢具
繽繽(BANG BANG)
藍哥(WRANGLER)
蘭克斯燈飾
同　賀

展出時間／
7月24日上午10時開幕
展出地點／
高雄市政府後面
大高雄城中城



UNITED DAILY NEWS
發行人　王惕吾
今天三張大　每月七十元
第玖叁玖玖號
新聞局版臺字第玖號
中華郵政第五九四號
執照登記認爲第二類新聞紙
台北市忠孝東路四段五五五號
地址：台北市民生西路108號
電話：7613804・7676036
通訊組7689297
電話：7682161…(9線)
7618141…(8線)
總機
訂報…7689280
廣告
採訪組7689036
電報掛號○○七七號



賀
美國聖恩大學內科醫師
范文峰君開業
范皮膚科診所
地址：台北市民生西路108號
電話：五六三〇五七四
資電工業有限公司　賀



我們的櫃台
和辦公桌一樣低

國泰信託關心您的健康並爲您提供
最好的財產管理方法，特印有
「中年以後的健康和財產管理」
，免費贈送，歡迎索取。

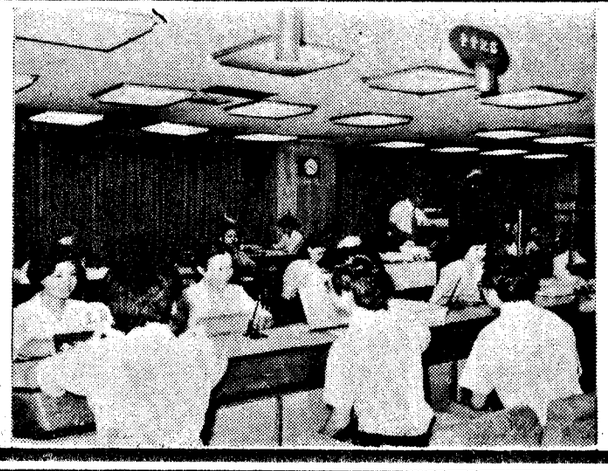

在國泰信託，您坐在舒適的沙發上，就可以獲得滿意的服務。因爲，我們的櫃台和辦公桌一樣低，我們的微笑也一樣能令您滿意。您可以和我們的櫃台服務人員面對面交談，了解我們的業務——每一項都是爲了您更大的利益而設計。

只要您一通電話，我們的服務人員立刻『移樽就教』，在府上您也能享受國泰信託令人滿意的金融服務

本金＋利息＋紅利

富貴信託
二年期
壹千元以上即可參加
金額不受限制
免扣利息所得稅

積富信託
二年期
零存整付
每月委託金額伍百元起

福祿信託
一年期
伍百元以上就可參加

團體職工退休信託
每月只需少額儲存金
員工退休時
即可得到鉅額退休金

國泰信託投資公司
100 台北市南陽街一號國泰信託大樓
電話：(02)311-4881（25線）
服務專線：(02)371-2582
郵政劃撥：17777號



西屋21000 B.T.U.是長跑能手

長跑能手，艾德文摩斯以絕佳的耐力，勇奪世界冠軍，冷氣機也必須像長跑能手一樣有絕佳的耐力，才能持久。
西屋AS-215 21,000B.T.U冷氣機，特別注意到這一點，其特殊的設計，精密的結構，堪稱冷氣機的極品。由1976年銷售的結果顯示：AS-215已領先任何競爭廠牌，高居第一位（計116596台）。

長跑能手EDWIN MOSES（艾德文・摩斯）
奪得1976年加拿大蒙特利世運會金牌

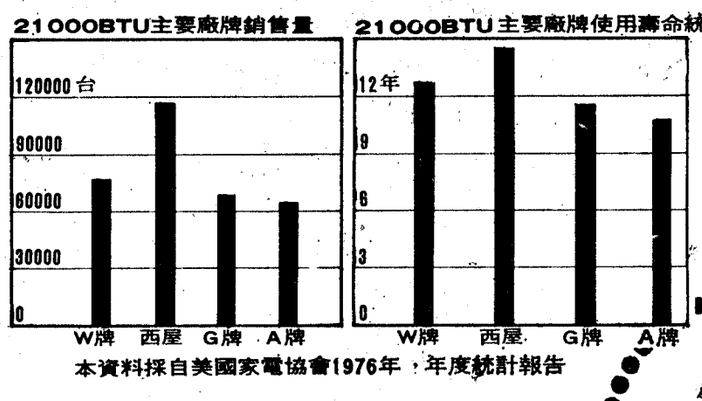


本資料採自美國家電協會1976年，年度統計報告

Model AS-215
21,000BTU/Hr
第一批貨已售罄，第二批新產品七月六日由ORIENT STATESMAM 中國航運"東方政治家"，運抵高雄。
●適合10-20坪使用
●三速風系
●四向活動送風葉子板
●空氣流通設備
●三段冷度調節
●十一段溫度調節

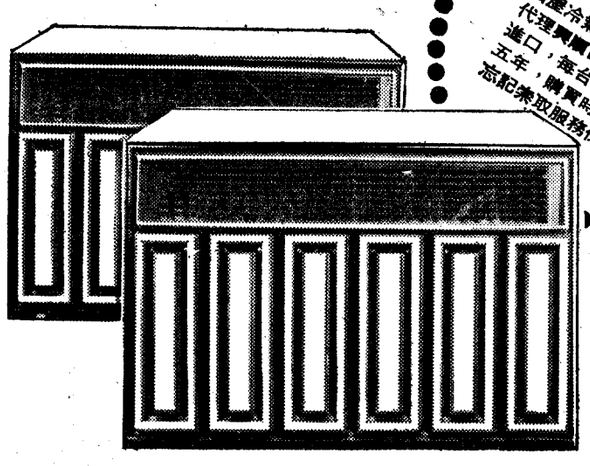

服務保證卡
西屋冷氣由台灣區總代理興順昌有限公司進口，經台保證使用五年，購買時請不要忘記索取服務保證卡。

美西屋冷氣電器
台灣區總代理：DELTA興順昌有限公司　展售中心／台北市忠孝東路3段255號
電話：711-1812・711-5460

經銷商：
奇佳：台北市松山路335號　7679156
安順冷氣：台北市天水路24號　5623783・5642388
北大電器：台北市敦化南路370號　7114444・7112345
德美電器：台北市中山北路二段25號　5215989・5223565
昇安：台北市濟南路二段45號之2　3413034・3514632
吉盛行：台北市中山北路六段292號　8314990・8315990
中華冷凍：台北市信義路二段216號　3916219
祥鼎：永和鎮永和路二段263號　9227111・9212434
千里眼電器：士林石牌路一段36號　8310000・8326531
利名立電化產品：板橋市館前路97號　9619245・9624964
凱翔電器
龍山分行：台北市西園路一段214號　3317380・3119572
永和分行：永和鎮中正路621號　9210707
中和分行：中和鄉中和路60號　9235349
板橋分行：板橋双十路二段47巷17號　9526689
瑞川：新竹市北門街92之1號　(035)224737
正賢行：台中縣豐原鎮信義路59號　(045)22029
輝華冷氣：台中市民族路109號　(042)221683
仲美電器：彰化市中華路27號　(047)23715
昭陽電器：台南市中正路51號　(062)236419・238063
大高雄冷氣工程社：高雄市五福四路164號　(07)552520
豐城：高雄市大同二路84之1號　(07)229295・223712　239218
佳新電器：台東市中華路一段317號(0893)22218・22917
達南電器：花蓮市中華路10號　(038)22584
惠通電器：宜蘭市中山路6號　(039)322322