聯合報
UNITED DAILY NEWS
發行人　王惕吾
每天今天三張　元五十七月每
第玖貳叁肆號
新聞局局版臺業字第零零四九五號
中華郵政登記認為第二類新聞紙
執照台北市孝東路四段五五五號
地址：台北市北台箱郵
（上同地址）廠刷印報本：者印承
總機…7682161…(9線)
電訂報…7689280
話廣告…7613804・7676036
採訪組7689036　通訊組7689297
電報掛號七七〇〇號　三四・三四市北台箱郵

七工業國領袖強調反對貿易保護主義

保證採取措施減少失業控制通貨膨脹

【美聯社倫敦七日電】一名美國高級官員宣佈，七個主要工業國家的領袖今天表示強烈反對貿易保護主義，並保證，將採取必要的措施，以確使他們國家的經濟足以減少全球失業人數的速度成長，並控制通貨膨脹。

美國財政部長布魯門索說，卡特總統和其他領袖在七國經濟高階層會議的拍幕會議中，作此一般性的承諾。

布魯門索在記者會中表示：「這些國家已保證將採取步驟，以達到它們爲自己定下的目標。這是向前邁進了一步。」

他說，卡特告訴其他領袖說，美國將達到今年經濟成長百分之五點八至六之間的目標，並可能超過使失業率降至百分之七以下的目標。

布魯門索表示，與會的美、法、德、日、義、加、英國的領袖，每個人都在揭幕會議中說明了各自的國家對世界經濟的看法。他說，一般同意，世界正在從最近的不景氣中復甦，但是復甦的速度不夠快。他說，這些領袖們同意，各國政府應定期硬商經濟問題，包括在必要時舉行另一次高階層會議。

他說，所有與會國家領袖都強烈反對貿易保護主義，並對沒的事實，表示欣慰。

禁止核子擴散問題

美與西德同意致力消除歧見

兩國將開雙邊會談

【合衆國際社倫敦七日電】美國總統卡特曾於本月二十七日建議，美國以適度核子燃料供應使用國，作爲阻止核子擴散的一種鼓勵。鮑威爾說，濃縮鈾的恢復供應，符合上述建議。

卡特曾於上月二十七日建議，美國以適度核子燃料供應使用國，作爲阻止核子擴散的一種鼓勵。鮑威爾說，濃縮鈾的恢復供應，符合上述建議。

將獲得供應這種鈾的國家，包括加拿大、比利時、荷蘭、西德、日本，以及法國與西德共同經營的一項多國核子能作業。

【合衆國際社布魯塞爾六日電】對於美國決定恢復以高度濃縮鈾供應若干歐市國家之舉，歐市今天表示歡迎，稱此決定爲「一個好預兆」。

【中央社奧地利薩爾斯堡七日合衆國際電】法國已邀請其他國家共同努力發展一種將可限制核子武器擴散的革命性濃縮鈾加工技術。

【美聯社倫敦六日電】白宮新聞秘書鮑威爾今天說，美國總統卡特已批准恢復對某些西方國家與日本供應高度濃縮的鈾。

卡特曾於上月二十七日建議，美國以適度核子燃料供應使用國，作爲阻止核子擴散的一種鼓勵。鮑威爾說，濃縮鈾的恢復供應，符合上述建議。

將獲得供應這種鈾的國家，包括加拿大、比利時、荷蘭、西德、日本，以及法國與西德共同經營的一項多國核子能作業。

【合衆國際社倫敦七日電】美國總統卡特和西德總理施密特於核子問題，美國不能迫使西德取消其以四十八億美元敏感性核子工技出售巴西的交易。

卡特曾於上月二十七日建議，美國以適度核子燃料供應使用國，作爲阻止核子擴散的一種鼓勵。鮑威爾說，濃縮鈾的恢復供應，符合上述建議。

將獲得供應這種鈾的國家，包括加拿大、比利時、荷蘭、西德、日本，以及法國與西德共同經營的一項多國核子能作業。

【合衆國際社倫敦七日電】美國總統卡特和西德總理施密特於核子問題，美國不能迫使西德取消其以四十八億美元敏感性核子工技出售巴西的交易。

美俄今秋可能協議有限度控制核武器

布朗指出不以十月爲談判限期

【合衆國際社華盛頓六日電】國防部長布朗今天說，他認爲月爲談判的「限期」。他說雙邊的方法包括一項廣泛的限制戰略武器協議的機會不大，但達成一項較有限度的控制核子武器協議的機會「很好」。

當卡特政府接近與蘇俄展開第二回合正式限制核子武器談判時，布朗在記者會說，但美國會繼續尋求一項廣泛的條約，以及一項根據現有的海參威協定的協議。

布朗說：「我認爲於十月三日達成一項廣泛協議的可能性不高，我相信到時達成某種較適度的協議的機會很好。」他是提到目前的首次限制戰略武器協議的截止日期。

布朗是卡特重要的全顧問布里辛斯基會後告訴記者們說，關將在另外的雙邊會談中處理。

白宮官員說，當施密特總理於七月十三、十四日兩天訪問華盛頓時，將和卡特總所發生的歧見已臻消統再討論這個問題。

【合衆國際社華盛頓六日電】國防部長布朗今天說，不應強調以十月爲談判的「限期」。他說雙邊的方法包括一項廣泛的限制戰略武器協議的機會不大，但，或達成繼續談判時行具體的裁軍會談。

在一篇冗長，講責國際協定。

七國高層會與會者名單

【法新社倫敦七日電】除了八位元首或政府首長及歐洲共同體六位時常好。」

【法新社倫敦七日電】法國總統季斯卡今天自巴黎飛抵此間，參加七國經濟高階層會議。

其他各國元首及行政首長已抵達此間，並於昨晚和英國首相卡為了抗議歐洲共同市場委員會主席任，明年。

【合衆國際社倫敦七日電】七國經濟高階層會議的第一次會議，於今天下午一時十五分（台北時間下午八時十五分）左右結束。

廣泛的核子技術問題仍將在今天下午的會議中提出討論。

官員們說，上午的會議全都在討論經濟問題，尤其是討論解決失業問題的途徑。

【合衆國際社倫敦七日電】今天上午的會議時間比預定的三小時超出十五分鐘。在中午休息後，將於格林威治時間十四時復會。

卡特總統在被問到會議進行情況如何時表示：「棒極了，非常好。」

【法新社倫敦七日電】共黨的「眞理報」今天說，蘇俄準備與西方諸強國，進行具體的裁軍會談。

【法新社莫斯科七日電】共黨的「眞理報」今天說，蘇俄準備與西方諸強國，進行具體的裁軍會談。

【中央社記者冷若水華盛頓六日電】據最近一項民意調查報告顯示，愈益增加的壓倒性多數美國人民認爲：美國不應爲了維持與中共建立「關係」，而撤銷對中華民國的外交承認。

這項由加利福尼亞州聖安納市「決策資料中心」在三月二十六日至四月三日所作的調查報告中並顯示：壓倒性多數的美國人民認爲，美國應該維持與中華民國的防衛條約。

根據調查報告，百分之七十七的答覆者，認爲，美國不應爲了與北平匪僞政權建立美關係。

美一項民意調查顯示絕大多數美國人反對美背棄我國

【中央社記者冷若水華盛頓六日電】據最近一項民意調查報告顯示，愈益增加的壓倒性多數美國人民認爲：美國不應爲了維持與中共建立「關係」，而撤銷對中華民國的外交承認。

這項由加利福尼亞州聖安納市「決策資料中心」在三月二十六日至四月三日所作的調查報告中並顯示：壓倒性多數的美國人民認爲，美國應該維持與中華民國的防衛條約。

根據調查報告，百分之七十七的答覆者，認爲，美國不應爲了與北平匪僞政權建立美關係。

「外交關係」。而中斷與中華民國間的關係。這比著名的蓋洛普民意調查所在一九七五年十一月間所作類似調查結果超出百分之七。

「決策資料中心」此次調查的其他結果包括：

——百分之八十四的答覆者，贊成與中華民國維持完全外交關係。一九七五年的蓋洛普民意調查中，則爲百分之七十的人贊成。

——百分之七十四的答覆者，贊成繼續維持與中華民國的共同防衛條約。一九七五年的調查中，則爲百分之四十七的人贊成。

新調查報告中並顯示：年齡在十八歲至三十四歲的年輕答覆者，和受過良好教育的答覆者，大都傾向於贊成維持現有中、美關係。

美恢復以濃縮鈾供應西方及日本

即日公開・歡迎洽購・產權絕對可靠
●位興隆路四段，再興中學站正對面，從火車站經忠孝東路接復興南路即達。
●欣欣⑥⑨⑯㉖，指南①②，再興中學站下車，每三分鐘即有一班車。
●坪數22—30坪，七年低利貸款。
●自備停車場。
●投資興建：台南紡織關係企業台北市仁愛路四段
太子建設開發股份有限公司　服務專線：7518321（10線）
第二期
（再興中學正對面）

台北聯合婦女佈道大會
日期：民國66年5月8日至11日
時間：每晚七點三十分開始
地點：台北市新生南路一段一二三號（衛理堂）
講員：吳勇長老
國語講道●台語翻譯
歡迎參加●敬請代禱
（歡迎男士參加）

感謝已同購的客戶為我們義務介紹
即將完工，立可遷住，絕對沒有風險
15萬買IT!!
各層樓一律50%貸款
▲第三期（業已完工）剩：19~20坪
▲第五期（建至五樓）剩：21~30坪
▲第六期（建至二樓）剩：28~42坪
福和總幹千戶大社區
大同新城
設備：拼花地板、彫花門、落地鋁門窗、白磁磚到頂、不銹鋼廚具等。
交通：聯營208・309・指南⑤、公路局板橋市公車⑤福和橋站下車即達。
服務：361-7291 五線

華廈別墅
自備18萬南港研究路二段大有總站邊電話7677385、7615137
每坪一萬
胡適公園邊雙層獨棟花園洋房集中停車場管理建至二樓30—45坪

富貴角大廈
離大台北市信義計劃最近，增值最快的平價住宅及商業大廈
富貴人家平民價（慶祝母親節）富貴角大廈向媽媽們透露購屋保證賺錢的秘訣。（工地備有精美說明書，歡迎參觀索取）
30%貸款　3種彈性隔間・9種大小坪數（從15坪到54坪，任您選購，每坪自備款僅18550元起）
絕對值得信賴　保障產權　協和企劃
投資興建／富貴角建設有限公司　電話／7523235～9
工地：台北市信義路4段405號（光復南路交叉口左轉約50公尺）
電話／7053904

市民汽車駕駛修理班
服社
招男女生各一班
戶籍、駕駛執照限報名。
一、駕駛班於今日開課，全新車輛，標準場地，團體考照考照率高，不限歷屆同學爭先介紹名額有限。
二、修理班全車分解結合大修發動感謝。
〈市議會隔壁〉
智仁英語
ELS

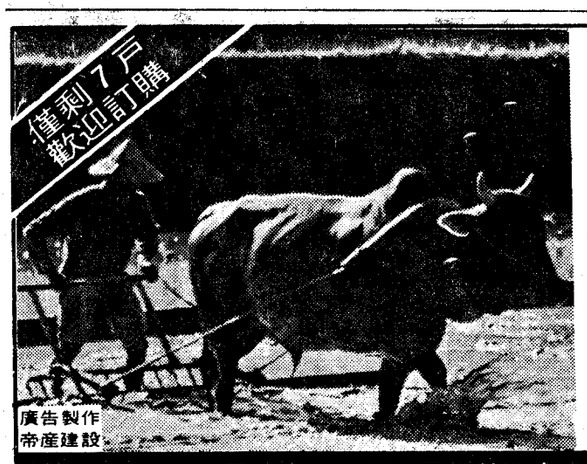

台北鄉城②期
今天破土開工
秉承過去淳樸的傳統，一分耕耘，一分收穫，我們在今天（5月8日）上午10時破土開工，謹此向愛護我們的212位顧客致謝，並宣佈以嚴謹的施工，如期交屋。
金山建設股份有限公司
台北市長安東路一段23號國際商業大樓九樓
工地地址：台北市內湖路一段與康泰路口側
服務專線：5815116（五線）
關係企業：源順甲級營造廠／一太甲級電業社直接自營自建

謝謝媽媽
台北博愛綠邨定今天母親節正式公開謹在此向全國偉大的母親致敬，感念她們經歲辛勞，撫育子女的偉大精神。歡迎參觀樣品屋，工地現場備有素雅的康乃馨贈送來賓，願大家同懷母恩。歡迎洽購!!
每坪自備款一萬元
45%長期低利貸款
19萬可購買一戶
今天訂購者贈送客餐廳壁紙、抽油煙機、三件式不銹鋼廚具。
工地／吳興街北醫學院旁
建照號碼／66建（松山）（三）字第018號
服務專線／7053981～2
5632811～3
建築設計／大林建築師事務所

●第11批開始銷售●
9萬買25坪
全部面向12米大道
●宏泰建設關係機構3000戶大社區
最完整的大社區公共設施，已全部完成，有購物中心、商店街以及14米社區大道。
●新莊中港路唯一五樓設計！
●理想的坪數24.59坪～31.08坪，大小齊全
宏泰新莊社區
投資興建／宏泰建設關係機構
——宏民建設企業有限公司
工地／新莊鎮中港路300巷30號
服務電話／9814128・9814129

23萬買一戶
現實：12坪套房大廈，隔間、一房一廳、一廚一衛、全套設備。
現住：23萬一戶，今天就搬家。
現租：保證月租4000元以上，年租4萬8，歡迎委租。
現賺：年賺租金4,8000元，房價年增值25%，三年淨賺26萬。
設備：採用三菱電梯、雙層鋁窗、不銹鋼廚具、進口壁紙、毛質地毯、大理石等，一應俱全。
南京東路五段
250巷　武昌套房大廈　286巷
八德路四段
投資興建／中華特殊工程股份有限公司
業務企劃／明陽不動產事業有限公司
工地地址：南京東路五段286巷4號
服務專線／7672916・7671824・3214726～9

生意人請把握今天!!
不是辦公套房，也不是住家，是南區的純經商黃金店面
南區電影街唯一純賺錢的黃金店面，機會只有80個，每天280萬現金的機會分享給你！
只要投資12萬分16期付，每天坐享35,000元的厚利，每月收入105萬元，機會不多，勢必搶購，務必請早！先買先賺！
晚上10點以前歡迎參觀工地
● 百貨世界坪數 1.25～14.19坪
● 點心世界坪數 4.34～11.69坪
● 港式飲茶坪數 A：155.73坪 B：107.28坪
● 冷飲咖啡坪數 58.06坪
羅斯福路二段　工地　和平西路一段　南昌街　國都戲院
投資興建 石門雲霄觀光大飯店 明星戲院 明星建設事業有限公司 綜合規劃 金府建設事業有限公司 台北市長安東路二段108號104室
明星戲院原址改建
電話：3215159
明星商業大廈
服務電話：562389（五線）
建照／65建（古亭）（廈）字第046號　設計／沈國皓建築師事務所

台中 仁愛花園大廈 七層大廈
愛心的邀請
在這屬於母親的偉大節日裡，欣逢本公司仁愛花園新城第一期落成、第二期開始接受預約以及仁愛花園大廈隆重推出，特舉辦慶祝酒會，並備小小紀念品，聊表對所有母親的敬愛之意，竭誠歡迎您和您的母親蒞臨參加，和我們共話家常。
工地：台中市英才路西屯路交叉口
●坪數：店舖住宅42～48坪・純住宅23～43坪
●隔間：三房兩廳・兩房兩廳
●設備：豪華壁紙地毯、高級衛生設備、名牌電梯、大理石門廳等
●貸款：50%
●自備款：每坪1萬3仟元起
●建照：（65）中工建建字第1122號
※爲慶祝母親節，凡今天訂購者一律贈送双連式金屬雕花門、高級不銹鋼厨具及豪華壁櫥兩座，價值3萬餘元。
腳踏實地・品質創造信譽
榔林建設工程股份有限公司
地址：台中市平等街6號二樓
服務專線：274018・218194・218172

五百美國大學學士級字母起高級美國大學程度保證書●日班晚班每天上課一時兩時或六時●全美籍教師●美國ELS制度及主任室初步英語●九百句美國聯大電化教室●33●3311557●3611900●

82425