蔣院長提示經建重點
開拓中東歐洲市場
協助業者降低成本加強外銷
鼓勵民間資金流入生產事業

【台北訊】行政院長蔣經國昨天指示財經主管機關，今年對外貿易的努力重點，應設法開拓中東及歐洲市場，注意分散貿易地區，同時提高產品品質及商譽，並採取必要財金配合措施，協助業者降低生產成本，加強外銷能力，全力達成外貿一百八十五億美元的目標。

蔣院長昨天上午在行政院院會後，主持財經座談會，聽取財經首長報告最近財經情勢。

蔣院長對春節期間各項物資供應充裕，物價穩定，財金單位亦能督導金融機構供應春節工商企業所需資金，金融情況穩呈安定的情況，表示滿意，並提示經濟建設的重點。

蔣院長表示，各主管機關今年應多方面採取有效措施，積極鼓勵民間資金流入生產事業，提高國人、僑胞及外人投資意願。此外，對重化工業發展，主管機關應研議具體計劃，訂定產品項目，儘速推動。十項建設中，大鋼廠、造船廠及石油化學工業完成後對我經濟影響，及如何在財政金融方面作必要的配合，使其充分發揮功能，財經主管單位亦應作研究。

蔣公堅守原則正直無私
絕未接受秘密贈款
丁懋時闢斥部份美國報紙謠言
紐約時報承認報導失實

【台北訊】政府發言人丁懋時昨天發表聲明，譴責美國若干報紙對我總統蔣公所作的毫無事實根據的報導。

聲明說：最近美國有些報紙報導稱，美國中央情報局曾經秘密贈款予若干外國政治領袖，其中並提及我總統蔣公。吾人對於此項無稽之報導予以譴責。吾人必須鄭重指出，此項報導純屬謊言全無任何事實根據。

聲明指出，世人均知蔣總統是一位堅守原則，正直無私之偉人，終身爲中國之獨立與自由而奮鬥，相信有識之士決不會聽信任何像此類惡意與荒謬的報導。

【中央社紐約二十三日專電】紐約中國新聞處主任陸以正前天和昨天兩度正式否認外傳美國中央情報局曾經以秘密方式將金錢供給蔣總統一事。

陸以正係以中華民國駐美大使館發言人身分正式否認，以澄清外界之誤傳。

他昨天在再度正式作此否認時，並要求在蔣總統去世後還在惡意中傷的人拿出證據來，否則他們應該向中華民國政府及蔣總統的家屬公開道歉。

陸以正說，他曾與美國中央情報局前台北站主任克萊恩博士通過電話，克萊恩肯定的說，對於其他各國元首的部份他不能知，中央情報局不曾以任何金錢致送蔣總統個人。

紐約中國新聞處並表示意見，但據他所稱，中央情報局不曾出國家組織無權規定油價。

他說，沙國和阿拉伯聯合大公國拒絕依從該組織其他十一個國家決定在今年分兩階段提高油價的行爲，只是在說明這種立場而已。

他在接受阿布達比一家半官方報紙的訪問時，對石油輸出國家組織發表評論。

【合衆國際社貝魯特十四日電】卡達通訊社今天說，科威特和沙烏地阿拉伯重新決定雙重油價之後，這個日產廿五萬桶原油的油田的產品，都以提高百分之十的價格出售。一直要等到就一項雙方能接受的新油價達成協議時爲止。

該通訊社說，「由於雙方關係極爲友好，很快即能達成協議。」

【美聯社維也納廿四日電】石油輸出國家組織的財政部長們將於本月廿八日和三月一日集聚此間分配八億美元，援助不產油的開發中國家。

該組織已經以貸款方式將八億美元分配給開發中國家，以及一個建議中名爲「國際農業發展基金」的組織。

該組織新聞部部長沙赫瑞說，下週這項會議的議程中沒有油價問題。

雅曼尼昨強調指出
產油國家組織
無權規定油國財長預定下週集會

【美聯社維也納廿四日電】沙烏地阿拉伯石油部長雅曼尼今天被引述說，石油輸出國家組織無權規定油價。

【中央社華盛頓二十二日專電】前美國中央情報局副局長克萊恩今天否認中華民國總統蔣公曾收取天災人禍交迫所造成的。其中以人謀不臧形成的危害，尤爲嚴重。

據河北武強縣「合立公社」說，當前有的「公社」和「生產隊」忽視小麥、油菜等越冬作物的管理，去冬無雨無雪，天氣乾燥，水分流失快，麥田缺乏澆灌冬水。勢必影響今年夏收。

克萊恩於一九五八年初至一九六二年，曾任中央情報局駐中華民國地區負責人，他今天告訴中央社記者說，「就我所知，中華民國總統蔣公與中央情報局之間，並無個人財務關係存在。」克萊恩又說，雖然當時美國政府曾於昨天致函紐約時報，要求更正錯誤的報導。紐約時報在向克萊恩查證後，已於今天刊出報導，稱所謂中央情報局曾贈款蔣總統一事「毫無事實根據」。

【中央社華盛頓二十二日專電】前美國中央情報局副局長克萊恩今天否認中華民國總統蔣公曾收取天災人禍交迫所造成的危害，尤爲嚴重。

匪天災人禍交迫
今年農產將歉收

【中央社香港廿四日電】共匪今年的農業又將面臨歉收減產的局面。

根據共匪宣傳工具連日來透露的消息，去冬無雨無雪，天氣乾燥，水分流失快，麥田缺乏澆灌冬水。勢必影響今年夏收。

卡特暗示五月訪英
參加經濟會議

【法新社華盛頓二十三日電】美國總統卡特今天含蓄地證實，預定五月間舉行的第三屆西方國家經濟高階層會議將在倫敦舉行。他說，他將親自參加這項高階層會議，如果會議日期與印第安納州天主教聖母大學畢業典禮日期五月二十二日衝突的話，他將必須放棄參加該大學的畢業典禮。他預定在此一典禮中頒獎。

卡特今天在此間舉行記者招待會後與記者聊天時表示，參加在倫敦舉行的這項高階層會議，將是他預期今年從事的僅有的一次國外旅行。

浙省匪內鬥情況極激烈

【中央社台北廿四日電】大陸浙江地區的鬥爭激烈，情勢嚴重，匪軍已介入當地的奪權鬥爭。

此間經常注意匪情人士指出，匪僞「浙江日報」和「浙江廣播電台」等宣傳工具，于本月十一日至廿日的十天中，曾不斷叫嚷：『敵情嚴重，鬥爭艱巨、複雜。』匪僞「浙江日報」于本月十一日、十三日刊出兩篇「社論」，十六日又有一篇「評論員文章」，先後說：『四人幫被粉碎以後，他們中有些人十分瘋狂，百倍的仇恨，惡毒攻擊毛××、攻擊華××和黨中央，妄圖負嵎頑抗，妄圖伺機東山再起。』

匪僞「浙江廣播電台」本月十一日、十八日及廿日，先後播報當地匪僞「省直屬機關」舉行批判「四人幫」大會時說：『解放軍駐浙部隊和全省人民站在一起，積極參加粉碎四人幫的鬥爭。』……

研究匪情人士說，匪台的這段話，顯示匪軍已介入了浙江的奪權鬥爭。

UNITED DAILY NEWS
發行人　王惕吾
今天三大張　每　元五十七月
第玖貳伍號
第玖貳零零號臺灣郵政登記第四九五號中華郵政第二類新聞紙類照
局長：王惕吾　地址：台北市東路四段五五五號
電話：總機…7682161…(9線)　7618141…(8線)
訂報…7689280
廣告…7613804・7676036
採訪組7689036　通訊組7689297
郵政劃撥帳戶○○七七號　台北市南陽街90號

天母最難得的五層高級公寓
一元復始，萬象更新，國泰建設要在新的一年，在天母第一等的環境裡，獻給您一個五層公寓社區，即將推出，敬請拭目以待。
地點：中山北路六段中十二路進入
坪數：27坪～60坪
公司：台北市南陽街90號國泰大樓四樓
電話：三七一三二六一～七（總機）

亞通實業有限公司
北市重慶南路一段61號重南大樓七樓
TEL: 3821310（假日照常營業）

隱形助聽器
台灣電氣企業行
台北市中山北路二段一五（中山分局附近）
電話 5413525 5512525

心目中的理想家園
建材：地毯、壁紙、柚木雕花門，力霸鋁（紗）門窗。
貸款：50%七年攤還。
完工時間：購屋40天內即可搬新家。
環境：中央新村附近，太平洋新村旁
自備款：8500元起
工地：新店十二張路230號
公司電話：9321316～9
工地電話：9120440
監造公司：泉泰建設公司

依偎在青山綠水之濱的大直，空氣新鮮、陽光充足、和平寧靜遠離那煩囂、污染的市區，是住在台北市所有市民嚮往的一片理想家園。經過我們數年來的尋覓，終於發現了這裏是一個人間"世外桃源"。也是一個最理想的居家環境。茲就優點例舉如下：
●文教薈萃・學府林立：
大直國小、大直國中、北安國中、美國學校(道明學校)、實踐家專、外語學校、東吳大學、衛理女中、參謀大學等近在咫尺，使您沐浴書濃郁的文化，陶醉於琴韻書香之中。
●交通方便・四處可達：
由這兒出發只要十數分鐘就可到達市內各地。公車有17・42・40・101；大南17・19；光華17・19，車次頻繁，上下班代步方便無比。高速公路就在附近，北上南下迅捷安穩。
●自地自建・產權清楚：
完全私有土地，自地自建，絕無任何糾紛，本公司指定代書負責辦理，產權清楚。
●增值最快・置產良機：
由於人口的壓力使得台北市向四方擴張。三重、永和、松山等地均有人滿爲患，而且舊有建築處處可見，只有這兒——"世外桃源"有都市之實豪享鄉野之樂，是個理想的社區，15米道路拓建中，增值最快。
●售後服務・永值信賴：
客戶的信賴是我們的信心。大直家專豪華公寓第一批全部被搶購，是我們最好的證明，抱定服務宗旨，將不惜一切以達到美、善、美的境界。
實踐家專有學生將近5千人，而學校宿舍"僧"多粥少，學生大都在外租房居，如果自己不住，租與學生亦是細水長流，財源滾滾。
大直高等理想公寓 第二批　美國道明學校　學校預定地　教育博物館　內湖一路　首都　實踐家專　三軍大學　花城　北安路　大直橋
投資興建：松柏建設股份有限公司
公司地址：台北市長春路20號（調和大樓10樓）
服務專線：564-2136（五線）
工地：台北市北安路實踐家專右邊
電話：561-3651

新發售
春節到了
坐萬利華貴型轎車
萬事順利、稱心如意
春
萬利華貴型轎車
1600cc
YLN-707SD
特點：
■長方形尾燈設計，漂亮大方。
■裝有頭燈顯示器、尾燈顯示器。
■化纖毛地毯、針織椅布、華麗高貴。
■高背後座椅減少旅途勞累。
■特設除霧器。
■前後座安全帶。
■幅射疊層式輪胎。

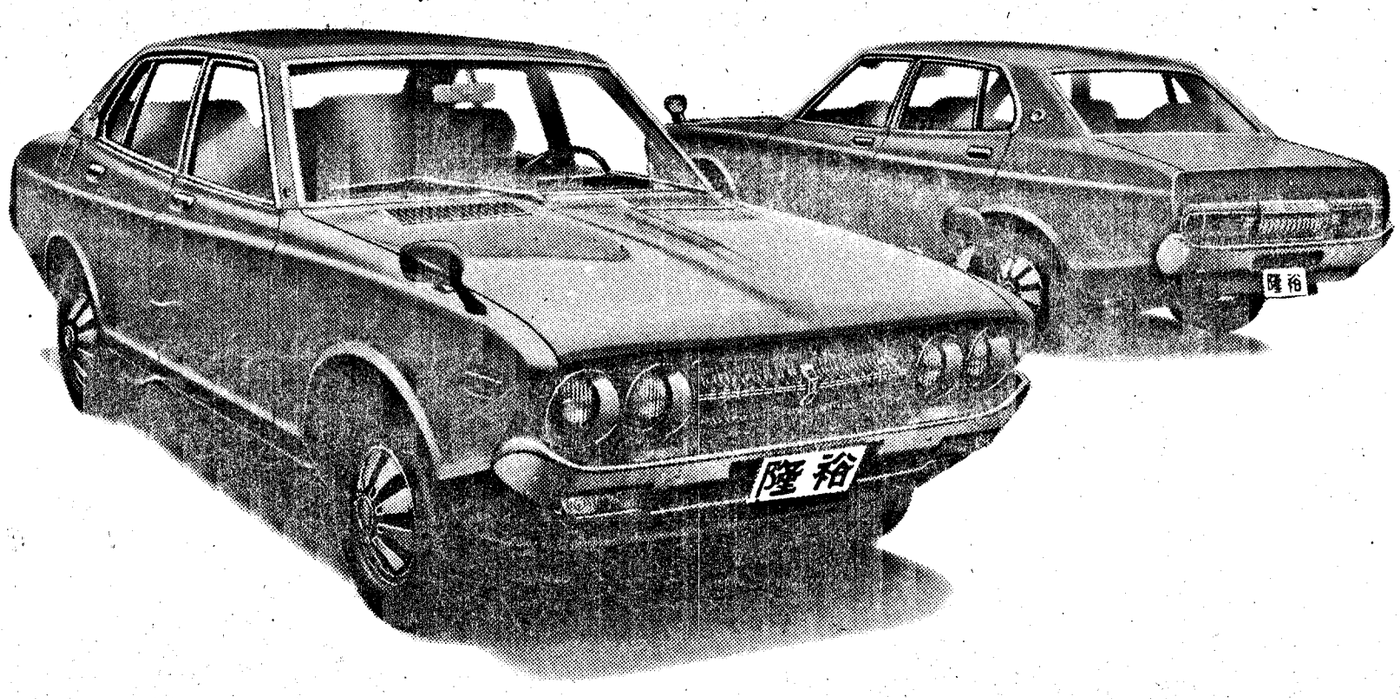

裕隆汽車製造股份有限公司
技術合作：日產自動車株式會社
總代理：國產汽車股份有限公司
地址：台北市南京東路二段一六九號
電話：5511271（十線）
國產汽車公司各地分支機構：
台北營業部　電話：5511271　基隆營業所　電話：28090
新竹分公司　電話：222733－5　桃園營業所　電話：327260
台中分公司　電話：262176－9　嘉義營業所　電話：24525
台南分公司　電話：53125－6　羅東營業所　電話：543154
高雄汽車企業公司　電話：297136－9　花蓮營業所　電話：323805

81557