解決公共設施保留地
台省府決辦市地重劃
明年起在台中南投兩縣試辦

【中興新村訊】台灣省政府決定以市地重劃方式，取得台灣省都市計劃公共設施保留地，從明年起的三年內，台灣省共辦理市地重劃面積五千公頃。各縣市未設重劃股者應先行設立。

省府建設廳、民政廳昨晚在台中市土地銀行邀集各縣市政府地政科長、主任秘書開會，決定從明年一月起，每一市每年實施市地重劃二百五十公頃；每一縣每年實施一百五十至三百五十公頃。各縣市應在六月廿五日以前選擇地區，呈報地政局。

會中也決定先選擇台中縣、南投縣各一處先行試辦。

辦理市地重劃時，土地交換分合等重劃作業與公共設施建設工程，將分兩期辦理。但在土地交換分合分配後，公共設施工程正式興建前，應先興建灌溉、排水、碎石路面等簡易臨時工程，並先行施工，以維持農工業生產。此項工程費用先由政府墊款，等抵費地處分時償還。

省府表示，以市地重劃方式取得都市計劃公共設施保留地，除可節省政府建設經費負担外，也可解決公共設施保留地問題，但各縣市政府人力不足，必須在縣市政府成立重劃股，增加人力來辦理。

台灣省截至去年底止，市地重劃面積僅辦理九百五十公頃。這項三年市地重劃計劃如能順利完成，將可進一步解決公共設施保留地問題。

【中興新村訊】台灣省都市計劃公共設施保留地，從明年起的三年內，台灣省共辦理市地重劃面積五千公頃。各縣市未設重劃股者應先行設立。

省府建設廳、民政廳昨晚在台中市土地銀行邀集各縣市政府地政科長、主任秘書開會，決定從明年一月起，每一市每年實施市地重劃二百五十公頃；每一縣每年實施一百五十至三百五十公頃。各縣市應在六月廿五日以前選擇地區，呈報地政局。

會中也決定先選擇台中縣、南投縣各一處先行試辦。

辦理市地重劃時，土地交換分合等重劃作業與公共設施建設工程，將分兩期辦理。但在土地交換分合分配後，公共設施工程正式興建前，應先興建灌溉、排水、碎石路面等簡易臨時工程，並先行施工，以維持農工業生產。此項工程費用先由政府墊款，等抵費地處分時償還。

UNITED DAILY NEWS
王惕吾　人行發
張大三午今　每日七月十五元
第玖零零肆號
新聞局版臺第零零貳玖號
中華郵政台字第二零零五四號登記認爲新聞紙類
地址：台北市忠孝東路四段五五五號
承印：本報印刷廠（上同址）
電話：總機…7682161…(9線)
電話：訂報…7689280
電話：廣告：7613804·7676036
電話：採訪組7689036　通訊組7689297
郵政劃撥儲金帳號三四〇一〇號

義國大選參院部份
基民黨已宣布獲勝
衆院續開票共黨不認輸

【合衆國際社羅馬二十一日電】據義大利大選的最新報導，全國二十一日電】義大利七萬三千一百七十九的基督教民主黨今天個選區中，已有六千宣稱，根據這次大選五百六十四個開出參初步開票結果，基民院選票。執政黨基督黨已擊敗了共黨。教民主黨贏得其中百目前，基民黨在參分之四十點六，領先院票數上已領先共黨共黨的百分之三十四，衆院方始開票。基民黨主席范法尼說，開票結果證實，該黨已贏取領先地位。

他說：「爲了以自由的方式進行民主改革，我們要求選民投我們的票，現已獲選民的託付。」

共黨拒絕承認失敗。

【美聯社羅馬二十一日電】據義大利大選參院開票，全國基民黨現獲票總數爲一、〇五七、五一一票，共黨爲八五一票，三五二票。

在參院開票完畢後，將續開衆院的選票。

【美聯社羅馬廿一日電】義大利關係緊要的全國大選，今天開始計票。國營電視台根據零星開票結果，認爲基督教民主黨在參議院議席競選方面，有出人意外的斬獲。

國營電視台以一家民意測驗組織的選樣爲本，認爲基民黨得票百分之四十，較上屆增加百分之四點五；共產黨得票百分之三十二點一，內閣於所以今日下午二時關閉前的三小時，義大一投下了選票。

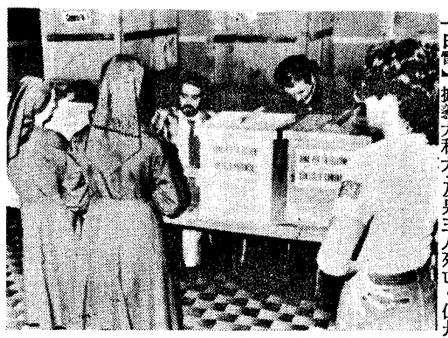

兩個修女，廿日在羅馬一投票所投票，選舉國會議員。右方一女子，左臂佩有共黨臂章，代表共黨，在旁監視。（合衆國際社傳眞照片）

義國大選期間
傷亡事件迭起

【美聯社羅馬二十一日電】義大利選民今天完成第二天的投票，並開始計票。

此項大選的競選活動期間暴力事件層出不窮，包括熱那亞的一名地方檢察官遇刺及另三人死亡。但是在昨天，最嚴重的騷亂是康坡巴索地區一處投票所因電線短路發生大火，以及杜林地區投票所的一名警察的槍枝走火。

由於昨天天氣十分理想，四百四十萬合法選舉人中，有百分之七十六點三參加投票。一九七二年全國選舉的第一天，有百分之七十八點九的人參加投票。今天參加又宣布毛匪不再接見投票的人數尚未算出，不參加投票的人可能會被罰款。

紐約時報社論指出
匪軍暗中奪權
毛酋一旦死亡即有暴亂

【中央社紐約二十一日路透電】紐約時報今天在社論中說，能是目前處於暗中，但已與莫斯科的人站在一線的某一派系。

【中央社紐約二十一日專電】紐約時報星期日版說，美國國務院官員相信，毛共內部的所謂「實用主義派」仍然在當權。

時報說，此信念是基於華匪國鋒發表的「妥協性演說」，以及毛共在海外商務及兵小分隊」。

江匪一伙控制的「氣中」進行的。

毛酋死期確已不遠
江匪部署奪權武力
積極擴充所謂民兵

【合北訊】美聯社匪預辦後事。

美聯社記者羅德里克昨天自東京撰發一篇長稿，詳盡報導毛匪一生血腥罪惡史。

美聯社希望全世界擴編「城市民兵」，作爲於毛匪澤東死後進行奪權的武力。

據毛共「新華社」和僞「中國新聞社」在六月十八、十九等日，報導的三則消息中透露，僅上海市一地，就建立了一百萬名的「民兵」。並供認，上海市一千二百多個里弄，均派進「民兵小分隊」駐守；同時，在各里弄還成立了上千個「業餘民兵小分隊」。

這篇「毛酋罪惡史」。

【中央社香港二十一日電】跡象顯示：毛婆江青等一伙匪徒，正在大陸匪區積極

共黨鐵幕政策
教宗表示不滿

【美聯社梵蒂岡二民兵」的「任務」是十一日電】教宗保祿，參加社會上的「階六世今天對世界上廣級鬥爭」，鎮壓反毛大地區受馬克斯主義反共破壞活動，配合政權統治一事表示苦「警備區」的匪軍，在各里弄巡邏站崗。

另據靈通可靠消息說，毛江派已在大陸二十多個主要城市的僞「衛戍區」，成立了「民兵機動師」，配備新式自動化武器。

這種「師」的權限很大，不論任何車輛均有權隨時檢查。其「指揮部」，在名義上由各省級匪「軍區司令」任「指揮員」，但實際上是由江匪青的黨羽，並且受過特種訓練的骨幹成立的「核心小組」，掌握實權。

三木椎名會談
達成政治停戰

【中央社東京二十一日專電】不和的自民黨總裁和副總裁今晨舉行會談，並達成「政治停戰」，誓言鞏固執政黨以爭取今年大選和明年參議院選舉的勝利。

首相三木武夫與自民黨副總裁椎名悅三郎，今天上午九時卅分在自民黨總部舉行會談。安排此次會談的調停人，自民黨元老灘尾弘吉曾出席這次歷時一個多小時的會談。

灘尾在會後說，這兩位黨內最高領袖的會談是在「和諧的氣氛中」進行的。

書樹代替酒櫃

現在就是最佳的機會！

全套四萬餘頁七十磅最高貴印書紙精印
全套七十冊特價八〇〇〇元不含清史六十一冊特價六五〇〇元
（備免保分期付款辦法，全套正史七十冊立即寄出，手續簡便，歡迎來函索取）

備有一部仁壽本二十六史您的客廳就是書房，就是資料室世世代代受用不盡，特價發售中，人人可負担。

特輯本

全國最鉅與報紙同大，規格首創，氣勢雄偉，名畫二百二十一種四開本兩鉅冊。售價：一六〇〇元。

與已刊行之特輯本不重覆，備有特輯本及續足本即擁有當時『唐宋元明名畫展覽』之全。名畫三百種，預約三六〇元，七月十日出書，預約六月底止。

續足本

集當時中日兩國政府官藏與王公貴族珍祕精品之展覽會，全盤再度呈露衆目之前。

成文出版社有限公司　發行

台北市羅斯福路三段二七七號羅斯福大廈三樓
郵撥：14447號（全省通用）電話：3410132·3931641-2
台中服務處：成功書局
台中成功路中英大廈二樓　電話：277069

1. 如何寫作成功的商業信　實售$75
How to Write Successful Business Letters by J. P. Riebel
文句流暢醒目，且有助於會話
2. 英語百科全書　實售$75
Encyclopedia of English
20本關於說寫的集合，學生工商朋友的良伴
3. 英語生字增進2300步　實售$38
2300 Steps to Word Power
精心的編輯法，比傳統教法收效多多
合計壹萬餘字包括各學科常見字，常聽而不被十分瞭解字
4. 英語文法及結構　實售$20
English Grammar & Structure
爲非英美人士學習英語的指導書，可資國人借鏡
5. 英語研讀叢書第一輯五本　實售$350
傅一勤教授主編，美國英語教師學會推薦本、只有對英語文的結構語法有眞正的瞭解，才能靈活運用，單憑模仿抄襲終嫌不足。
本叢書選擇旨趣針對此而發！
以上各書備有詳目及各書摘要，函索即寄。

世界語文之鑰

以中文爲主體，英文字母排列爲序。每一字均列二十七種語文，除英文外，另二十六種語文並編列檢字索引，使用極爲簡便，備此字典萬語皆通，人人必備，其二十七種語文如左：

文文文