聯合報
UNITED DAILY NEWS
王惕吾　發行人
今天三張　每日出版
第玖零零叁號
中華郵政登記認爲第一類新聞紙
臺北市忠孝東路四段五五五號
臺灣新聞局版第玖四五號
(上同地址)廠刷印報本：者印承
總機…7682161…(9線)
7618141…(8線)
訂報…7689280
廣告：7613804・7676036
採訪組7689036　通訊組7689297
電話
電報掛號北台北市郵政七〇三四號

美國出動軍海軍艦艇
民僑境黎離撤成完
頓盛華回運體屍官交外兩害遇

【路透社華盛頓廿日電】福特總統今天說，美國從海上撤退僑民的行動，已圓滿完成。

在辦公室中徹夜聽取黎巴嫩情勢的報告以後，福特於清晨五時廿分走進白宮的新聞室。

在被問及這次行動是否成功時，他點頭笑着說，「是的」。

他說他「很高興」，並準備睡幾小時。

白宮表示不久將發表一項聲明。

【美聯社華盛頓二十日電】五角大廈官員說，由美國海軍軍艦放下的一艘登陸艇，今天上午，抵達貝魯特海灘，以接運預備逃避黎巴嫩內戰火的美僑。

這艘登陸艇在貝魯特時間上午九時卅分抵達海灘，開始一項需時四十分鐘至一小時的行動。五百名難民，將由渡船接運到泊碇於貝魯特外海數哩的「葛羅夫號」軍艦。

這批撤退僑民，將由水路送往雅典。

福特總統下令海軍參預撤僑。早先美國約二百名僑民。

蘇俄指責共匪
挑撥美俄敵對

【美聯社莫斯科廿日電】蘇俄軍方報紙今天說，中共毛派頭目正扮演國際煽動家和勒索犯的角色，使美國與蘇俄互相爲敵，企圖挑動新的世界大戰。

「紅星報」在對毛澤東政策的這項最新攻訐中，故意激發「黃禍」的恐怖。

阿拉伯和平聯軍
首批本週將抵黎
敍拒巴游擊與黎和談

【合衆國際社開羅二十日電】「中東通訊社」報導，阿拉伯聯盟秘書長黎德，今天在大馬士革說，泛阿拉伯維持和平聯軍的第一批部隊，「可能於本週」，抵達戰亂的黎巴嫩。

黎德在記者會中說，這些部隊總數將有一千人，隨後抵達的部隊，將使聯軍總數，增至五千至六千人。

黎德說：「這支部隊受到的訓令是，除非爲了自衛，不與任何人戰鬥。」他說，聯軍的使命，僅爲維護和平。

【合衆國際社開羅十九日電】「金字塔報」報導，巴勒斯坦領袖阿拉法特，指控敍利亞和黎巴嫩的右派部隊，企圖破壞阿拉伯聯盟，派遣和平部隊，至黎巴嫩的計劃。

【合衆國際社開羅十九日電】在過去數小時進行的緊急接觸中，埃及政府告訴華盛頓說，它反對外國部隊，干預黎巴嫩，不過，它希望看到外僑安全撤離這個被戰爭撕裂的國家。

【中央社大馬士革十九日美聯電】敍利亞消息靈通人士今天說，上週陳兵敍利亞邊界的伊拉克，已經由阿拉伯調停人士保證，伊拉克不會入侵敍利亞。

【中央社巴黎十九日法新電】敍利亞總統阿塞德今天說，黎巴嫩各派間爲結束黎國危機而舉行的會談，不應讓巴勒斯坦人與會。

他說，僅應有黎巴嫩人參加這項會談，且應由黎國總統當選人沙基士担任主席。

【法新社貝魯特十九日電】巴勒斯坦「瓦法」通訊社今天報導，敍利亞行刑隊十七日槍斃拒絕轟炸黎巴嫩目標的一名飛行員。

【美聯社特拉維夫廿日電】以色列「家園」主要報紙，今天譏諷美國從黎巴嫩撤僑之舉，稱之爲「怪異行動」，及「一種騷擾」，以批評福特外交政策的人，啞口無言。

【中央社華盛頓十九日合衆國際電】一架美國空軍噴射機，今天將兩名被謀殺的美國外交官的屍體，從黎巴嫩運回美國。

福特、國務卿季辛吉及國務院其他高級官員，均參加了在安德魯空軍基地舉行的迎靈儀式。

梅洛、華林以及他們的黎巴嫩籍司機，十六日在貝魯特遭恐怖份子綁架殺害。

雲南地震災情嚴重
堤壩塌陷公路毀損
死萬餘人發電設備毀壞

【中央社香港廿日電】滇西於五月廿九日連續發生的兩次强烈地震，根據有關消息和資料證明，在人民生命和各種建設，以及工農業生產等方面，造成了龐大數字的死傷，以及範圍廣闊的破壞。

據來自交通界消息說，接近龍陵和潞西縣的怒江下游堤壩，有大幅度震塌，流經以上二縣的龍川江面所有船舶，均因震翻沉，由滇緬邊界瑞麗通往保山縣的公路，在龍陵以上和潞西以下路段，全部震毀，到處出現深闊裂痕和塌洞，房屋被震倒，農田遭震毀的情形難以數計。

由於發電設備遭受破壞，使芒市以及龍陵等縣廣大地區，陷於一片黑暗。

消息中說，據毛共「滇越鐵路」匪幹透露，在這兩次地震中，死傷的各族人數，約有四萬餘人，其中死亡的在萬人以上。

菲外長羅慕洛
定八月訪大陸

【法新社馬尼拉二十日電】菲律賓外長羅慕洛今天證實，他將於今年八月，訪問中國大陸。羅慕洛此行可能討論禮樂灘的主權問題，禮樂灘是南沙羣島的一部份，菲律賓與中共都曾聲明擁有該地的主權。

埃敍總統定期
商討兩國歧見

【法新社開羅十九日電】埃及總統沙達特與敍利亞總統阿塞德，將於廿三日，在沙烏地阿拉伯，舉行總理會議後，集會討論兩國的歧見。

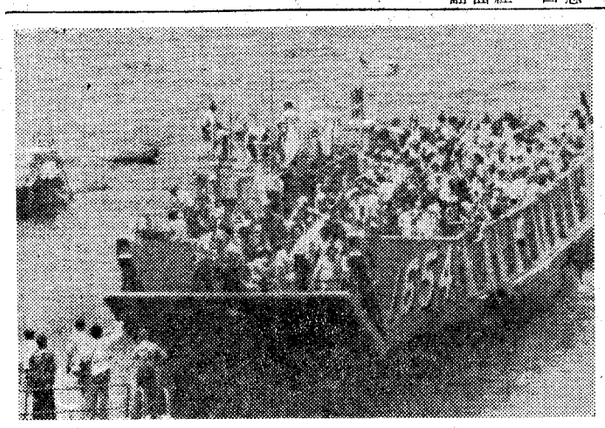

國外運載，艇陸登軍海國美的人美歐運撤，特魯貝的熒戰遭慘從艘一，隻艦軍海的中海在等艘一往開，離駛邊海區郊由正，人三十六百二人（片照眞傳社際國衆合）。典雅往前，程航的時小十四作備準

美報人看匪區
人民被蒙蔽不知天下事
服裝單調一律缺乏生氣

【中央社聖保羅十九日專電】穆雷特在本週的「觀察」雜誌上報導說，匪共的「人民日報」實際上祇是純屬灌輸共黨思想的工具，極少關切屬於國際性或該國各階層所發生的事情。

穆雷特爲巴西「觀察」週刊社的社長，曾於最近訪問中國大陸。

他說，「新華社」的「理事」之一彭匪梯（譯音），曾在北平告訴他，中國大陸上的人，是世界上消息最靈通的民族之一。穆雷特說，這句話至少是兩爲令人驚異的，因爲大陸人們就看不到諸如在西半球所知道的任何新聞。

彭匪說：美國新聞界「對中國大陸作了太多揑造的報導」，就像「時代雜誌」那樣。因爲外國人，尤其是美國人，並不瞭解「中國」。

穆雷特說，在北平，就和中國大陸各地一樣，服裝是一律的。不管是都市中的人所穿着的衣服，或者是從種田的人所穿的打過補釘的衣服，男男女女都是相同的型式，寬大的袴子，綠色或藍色芽狀凸起的衣服。

在北平街道上走過的西方國家人士，他們口中所稱的奇怪現象之一，就是看不到狗和其他一般小動物，這些動物都在人與物爭食的糧食競爭下，宣告滅跡。

3天縮短爲3小時即可完成全身健康檢查
時間就是金錢，將以往三天住院時間的全身檢查，縮短爲三小時即可檢查完畢。
爲了您的事業及全家人的幸福，請來本中心做"綜合健康檢查"。
由十六位受過專業訓練的醫務人員及權威醫師爲您服務，收費低廉、準確可靠，是本中心之特點。
北市衛醫字第0390號
第一健診中心
台北市八德路三段廿號（台寶大樓九樓）
TEL：七九一四五五五～七（三線）

祝
張奉文君
榮獲美國密西根州立大學
化學工程博士學位
黃林鍾　全家

第一信託成立五週年紀念
第一信託・信託第一
歡迎參加第一信託定期或不定期信託資金・安全第一、利潤第一、變現第一・
定期信託資金：適合個人儲蓄
●利息優——銀行儲存利息外再加紅利・
●變現快——急用時可隨時借回・
●免　稅——二年期以上免所得稅・
不定期信託資金：適合工商企業短期資金運用及調節・利息優厚・
美國花旗銀行關係企業
台灣第一信託投資公司
台北市館前路18號　服務專線☎381－1730
郵政劃撥：17688帳戶

五極三鏡高度技術的紀念機種 TRQ-1866FC
五極三鏡
世界性的商品，世界性的技術！再度榮獲
'75全日銷售總冠軍是其中的一項明證
市場與行情
七五年日本各行業市場佔有率排名前三位廠家
品種　第一位　第二位
電機
電腦（銷售額）　I B M29.0(×1.0)　富士通19.5(1.5)
彩視機（內銷量）　松下電器32.0(1.0)　東亞芝蒲電氣17.0(1.0)
空調機（冷氣機）　松下電器23.0(×2.0)　日立製作所19.0(×1.0)
電冰箱　松下電器29.0(1.0)　東京芝蒲電氣23.0(1.0)
根據65年5月16日第2466號"市場與行情"詳實報導：日本經濟新聞社調查統計'75企業產品銷售結果，國際牌五極三鏡彩色電視機以其優異的性能超越其他廠牌榮獲彩色電視機壓倒性的銷售總冠軍。這項榮譽是五極三鏡高度技術的成就，敬請您安心購買。
爲促進彩色電視普及化，國際牌推出高度技術決定性紀念機種TRQ-1866FC，提供您"黑白電視換五極三鏡""舊彩色換五極三鏡"敬請把握良機，安心選用。詳情請洽各地經銷商。
18吋 TRQ-1866FC
標準不二價：26,900元
國際牌全晶体珐瑯彩色電視機
台灣松下電器
台灣松下電器股份有限公司　榮譽出品　國際電化商品股份有限公司　總代理
五極三鏡 Quintrix
請到有上列五極三鏡招牌專售店洽購