黎巴嫩情勢不穩 美下令緊急撤僑

【合衆國際社華盛頓十八日電】美國國務院發言人今天凌晨表示，福特總統已下令駐貝魯特的美國大使館，籌劃撤走黎巴嫩境內的美國人，因爲當地「情勢不穩」。

他說，美國大使館將籌組一支車隊，經由陸路把人員撤離黎巴嫩。

他表示：「只有那些不必要的大使館官員才會撤離。」他說，美國大使館照常辦公，致力協助黎巴嫩達成和平。

福特總統與國家安全會議委員，昨晚舉行九十分鐘的白宮會議，討論黎巴嫩情勢。

一度被任命爲美國駐貝魯特臨時外交代表的退休大使布朗，亦參加了該會議。福特派他護送被刺的梅洛大使與經濟參事華林的屍體返回華府。

參謀首長聯席會議主席勃朗、國務卿季辛吉也參加了這次會議。

【合衆國際社貝魯特十八日電】美國大使館今天宣佈，在兩名美國外交官遇害後，大使館正下令黎巴嫩境內的一千八百名美國人立即「緊急」地撤離。

大使館的一名發言人證實，他們已奉到華府的命令，開始「立即及緊急地」利用車隊把美國人員從戰亂的黎巴嫩撤至大馬士革。

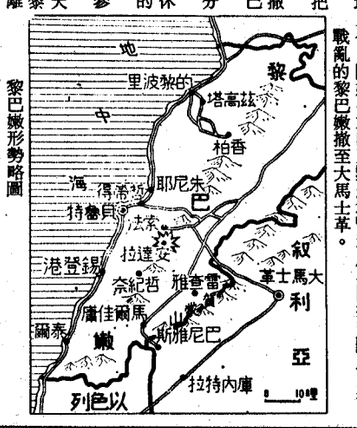

黎境外僑疏散車隊 途中陷入火網

車隊取道陸路前往敘京 美外交官靈車隨同出發

【美聯社敘利亞大馬士革十八日電】親歷其境的人士說，將幸好砲彈落在兩車中間，我們的車上被破片輕微擦破。」

【中央社貝魯特十八日路透電】一支由英國發起的外籍疏散體的大貨車，也將和在武裝重重的巴勒斯坦民兵團警衛的保護下，一齊離開黎巴嫩首都。

這是由英國大使館發起的一次試驗性行程，以證實是否西方人士可經由陸路，從貝魯特疏散。英國計劃於明天，派出一支規模更大的車隊，通過黎巴嫩和巴勒斯坦不同派系控制的區域，以及黎境敘利亞部隊防線。

美國大使館告訴美國僑民說，該館明天起也要組織輸送隊。

美國大使館發言人說，美國將加入明天由英國率領的車隊，因爲英國大使館已雇用五十部公共汽車，將可載送一千七百人。

「一枚迫擊砲彈在我的車前面數碼爆炸，促尚留在黎巴嫩的「千八百名美國公民，離開黎國。

「輛裝運遇害美國駐黎巴嫩大使梅洛，及其經濟參事華林遺體的大貨車，也將和二十部左右的車隊，在武裝重重的巴勒斯坦民兵團警衛的保護下，

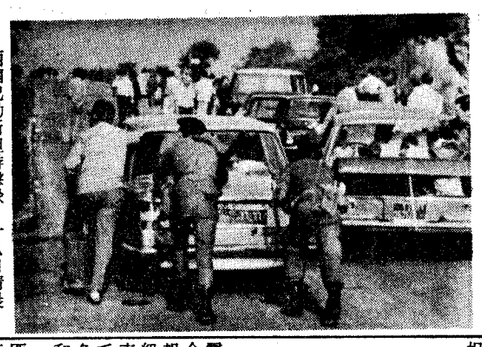
兩個巴勒斯坦游擊隊，十八日清晨，幫助推動一輛撤離貝魯特的英僑汽車。（合衆國際社傳真照片）

伊拉克軍隊調往敘邊區

【合衆國際社開羅十七日電】「巴格達十七日電」說，另一批伊拉克陸軍部隊今天離開巴格達，「駐守新

敘展開大規模攻擊 黎巴嫩戰事趨激烈

阿盟部隊陸續進入黎境

【法新社貝魯特十七日電】敘利亞坦克今天在步兵支援下，動以來，敘利亞首次大規模的軍事行動。

袖五天前開始調解行達拉，這是阿拉伯領。

「巴勒斯坦之聲」電台說，一陣砲轟後，敘軍對安達拉展開攻擊，但遭到黎巴嫩左派及巴勒斯坦人使用大小武器抵抗。

安達拉位於索發南部，周夫山區北部。

（開羅的巴勒斯坦法塔游擊隊辦事處報導說，敘利亞軍隊已在黎巴嫩中部貝卡平原與西部山區之間，展開主要攻擊。）

【中央社貝魯特十七日法新電】左派人士今天說，泛阿拉伯維持和平部隊將於明天起陸續抵達貝魯特機場。他們又說，這項進入黎境的行動將進行四天。

他們表示，貝魯特中華民國的承認，則將是毛共在決定美國對這一地區的外交政策。『艾希布魯克形容中華民國是美國最堅貞的盟友。

艾希布魯克表示：他堅決反對美國在外交上承認毛共，而以中華民國爲犧牲。

艾希布魯克昨天在對其選民們所作的報告中說，『如果美國將承認毛共而犧牲對中華民國的承認，則將是美國的承認，則對這一地區的外交政策。』艾希布魯克形容中華民國是美國最堅貞的盟友。

法再度建議派軍隊赴黎

【合衆國際社巴黎十八日電】法國總統季斯卡已建議協助組成由黎巴嫩各交戰派系參加的一項巴黎和平會議，以談判結束這個中東國家十四個月的內戰。

昨晚在歡迎來訪的敘利亞總統阿塞德的國宴上，季斯卡表示，法國準備協助「鞏固黎巴嫩眞正的停火聯合維持和平部隊開拔黎巴嫩，並籌組一項「和解的會議」。

【法新社莫斯科十八日電】俄共中央委員會發行的日報「蘇維埃俄羅斯報」今天表示，法國可能是出於帝國主義的企圖，而提議派遣一支維持和平部隊到黎巴嫩。

該報說，法國的干預可能作爲實現帝國主義者對黎巴嫩和巴勒斯坦人的計劃的一種手段。

但該報歡迎阿拉伯是對恢復該地區的平靜的一項積極貢獻。

紐約時報籲美政府 切勿背棄中華民國

強調維持盟約的重要性

【本報東京十八日電】據「讀賣新聞」今天刊載來自紐約的報導說：十七日的「紐約時報」在社論中表示，美國要改善和毛共的關係，方法很多，不必一定要犧牲和中華民國的關係。

該報指出，由於毛匪健康惡化，因此「正常化」的建議重行活躍。但主張「關係正常化」的人士，對方法可以達到這一目的，而無需犧牲中華民國。

這篇社論還強調美國支持中華民國的重要性，它說：「台北並未因被逐出聯合國和大部分國家把外交關係轉向北平而被擊倒，因美國的承諾已提供足夠的穩定作用。今天在攻佔黎巴嫩的山村安岡位執行他們的國民責任。」

此間收聽到的廣播並未說明軍隊開往何處，但部份伊拉克武裝部隊於本月初分兩次前往伊拉克與敘利亞的共同邊界。

政界人士說，這些行動可能是伊拉克迫使敘利亞自黎巴嫩調回若干軍隊至邊界的計劃。

巴游部隊拘捕殺害美人暴徒

【綜合報導】巴勒斯坦軍事指揮部發言人十八日表示，巴勒斯坦安全官員已拘禁另一些涉嫌參與謀殺兩名美國外交官的人。

他不願說明已有多少人被捕，但表示，安全當局已在十八日凌晨獲悉此項謀殺事件的全部細節。

巴勒斯坦和左派游擊隊昨晚保證，將報導審訊兇嫌的經過。

巴解游擊隊今天審問三名男子，說他們是殺死美國駐黎巴嫩大使梅洛以及他們的司機兇手。

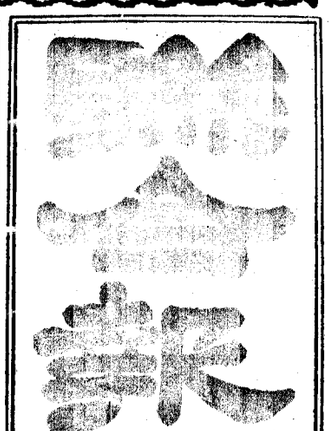
UNITED DAILY NEWS
發行人　王惕吾
今天三大張　每份五十七元
第壹零零零號
新聞局版臺北市報字第玖貳零零號
中華郵政登記認證第二類新聞紙
台北市北安路四五九巷五五號
（上同地址）廠印報本：者印承
總機…7682161…(9線)
7618141…(8線)
電話 報…7689280
廣告：7613804・7676036
採訪組7689036　通訊組7689297
電報掛號：七七七〇　台北市北安路四五九巷五五號三四・三四

SANKYO CAR-COOLER
原裝進口三共牌迴轉式
汽車冷氣機
一冷氣最強一
體積最小。負荷最輕
三電交通器材公司　301-1691　301-3861
台北市和平西路二段23號2樓

基隆萬福豪華公寓完工推出
全部隔間完成後再銷售—使用執照(65)基使字184號
最富增值潛力的地段十五米道路旁—安樂區復興路232號
設計新穎設備考究外型豪華內部考究—櫸木地板，雕花大門，磁磚到頂，天井噴水魚池，並有貸款
交通方便，學校近在尺，公車站公寓旁。
售價便宜：每坪自備款1萬2仟元起
歡迎參觀　服務電話：27210　31775

八條通
七層大廈已完工一樓一三〇坪削價求現720萬　電：5713528

今天公開
已開工，建至一樓
自設地下商場
板橋市最珍貴的交叉樞紐
本新城位於板橋市民族路與漢民路的交叉口，地點最佳，交通方便，經商住家兩相宜，且靠中大橋即將完工通車，不但縮短板橋與台北間的距離，更是最具增值潛力的地段！
投資興建：良友建設公司
商店街／高級住宅／地下商城
板橋良友新城
每坪僅款9,000餘元起
建坪／22～26坪，大小齊備
貸款／40%長期低利貸款
環境／臨車站、學校、公園、銀行、市場
交通／台北客運⑩、板橋市公車⑤、公路局於監理所站下車即達本工地門口
工地／板橋市民族路（監理所對面）
服務電話：361-7291（五線）

住泰台視華廈
台北市內唯一在大馬路邊，只賣小巷價格的.....
超級住宅華廈
●東區最繁榮八德路上台視邊的最佳地段
●特選建材，施工嚴謹，價格合理化，與巷內價格一樣便宜。
●唯一不收大廈管理費的超級住宅華廈
●每坪總價35,000及36,000兩種
投資興建：住泰建設股份有限公司
建築設計：鴻明建築師事務所
工地地址：台北市八德路三段118號
建照字號：(65)(建)(松山)(南)字第027號
服務專線：
5915102・7310263
敦化北路　八德路　敦化南路　台灣標準局　綜合體育場　台視　住泰台視華廈
請早訂購以免向隅

阿里山飛機
每週一、三、六出發
梨山宿三天二夜
武陵農場
阿里山環島豪華七日遊
溪頭蜜月遊
澎湖團
7月4日天飛機往返當日
澎湖蘭嶼綠島七日遊
復興神木建發
吃桃梨
團體旅遊
新婚蜜月旅行
團體電車
優待出租
東和
5716169
5216200-2
9620709
3512167
澎湖飛機
6月20日當天往返1600
溪頭日月潭
26出發豪華冷氣車兩天一宿高級套房
太魯閣・天祥
每日觀光1500
澎湖環島觀光高級套房飛機往返隨時出發
天天旅行社
中華路二段73號
8813747-9
大來
北市長春路一三四號
5814116五線

15坪三年包租
世生大廈　352,800元
●國賓林森北路大廈地段（華國飯店斜對面）
●每坪自備款之高8千元起，林森北路最低價格豪華大廈
●辦公、住家、保險、生財均適
●備有三年包租，15坪保証月租9800……等，並有利益
●12坪起，30%無息低利貸款
投資興建／樂成興業股份有限公司
工地／林森北路（華國飯店斜對面）
電話：561-5233・561-6444

今天公開
羅斯福路上最優越的大廈！
■位羅斯福路南昌路口／地點適中、鬧中取靜。
■全國學術文教中心地區／學術氣氛最濃、居家環境最理想。
■16線公車必經之地／每分鐘都有車。四通八達、交通最便利。
每坪30882元起
坪數30.72坪～49.22坪
訂金2萬元
聯福大廈
服務專線 3512184～8（五線）
策劃建造／源利工程有限公司
工地／台北市南昌路二段羅斯福路口
工地接待中心／南昌路二段222號
公車○南、1、40、44、45欣欣1、7、S、10、16、16甲、17、21中興巴士1、2指南2（金門街站下車）
《請駕工地接待中心參觀訂購》

18萬
22坪
金莊南港新邨第五批
大大廣場
／台北市南港路二段南港區公所邊
／公車⑭⑮路大有①②③公路局
、中興巴士②在南港區公所站下車
建築企劃／聯成建設有限公司
服務專線：5622456～8

武昌聯合大廈
本社區最後一批（即可交屋）
即日起照原價十日內九・五折優待
現金一次付款按九折計算
地下城超級化市場攤位同時招租
大社區住戶衆多附近尚無其他市場
中華特殊工程股份有限公司
台北市濟南路一段七號（八樓）　電話：3210726～8
工地電話：7672916
最後良機請勿錯過
餐廳招商承辦
百坪大廳　設備完美　高級套房　康樂表演台

慢來就買無！
每坪自備款8,800元起
今天公開
W道園新城
勢必搶購，請勿失良機
面臨18米商業大道延平路
興建特級商店10座，豪華住宅150戶
●建坪／17坪～50坪
●一律贈送立體天花板，洒櫃，壁櫥，不銹鋼廚具，欣欣天然氣室內配管，中央系統報警器。
●交通／公車⑤㊺、㊺、欣欣⑰⑱樂華戲院下車
接待中心／永和保平路129號
服務電話：9411914・9229160・7527494
延平路　永和路　中山路　保平路　工地
富皇建設事業股份有限公司