政院昨通過關稅法修正草案
兼採從價從量課徵
減少廠商退稅困難

【台北訊】行政院昨日院會通過關稅法修正草案，即將送請立法院審議。

現行關稅法於六十三年七月修正公布，此次財政部草擬的修正草案重點如下：

一、將從價征收的關稅，兼列從量課征，俾可選擇運用，至於何種貨品應採從量課征，則於每年修訂進口稅則檢討列入。

二、先放後核案件申請異議時，比照其他案件就其差額提供保證。

三、經核准復運出口的進口原料，原規定僅記帳者可免稅，修正爲繳現者亦可免稅。

四、保稅倉庫存倉貨物原規定僅限於原貨退運出口者始得免稅，修正增列第二項，允許存倉貨物得在存倉期限內，向海關申請核准於倉庫範圍內爲整理、分類、分割、裝配、重裝等措施，以適應拓展貿易的需要。

五、授權財政部得依某類原料供內外銷成品之退稅每年約十億元。案件當在三萬件以上，有此新制度後，可以免辦。

財政部對於此次關稅法的修正草案，說：此次修正草案中對大部份供加工外銷原料，得由財政部指定就其內銷部份應留政府選擇之權，而非硬性規定外銷達到某種比率者必須實施，關於此點將來於關稅法修正後，擬在施行細則中再予詳細補充規定。

財政部說：修正條文中規定採用此新制之項目，同時取銷記帳及退稅程序一項。目前願意照此新制實施的業者有棉紡業，已由公會正式向財政部提出請求，財政部亦擬就棉花一項貨品先行試辦，將來再視實施效果逐漸擴大實施範圍。

財政部強調推出新制的目的在改進退稅制度，便利征納雙方，新制具有下列作用：㈠減少廠商辦理退稅之困難（廠商爲辦理退稅須增雇人員及負担退稅業務費用，不辦退稅此項費用可以節省）。㈡不增加廠商負担，就總額言，廠商祇繳內銷部份之稅額，對外銷部份仍享免稅之待遇。㈢可減輕海關退稅工作之負荷，棉織品之退稅每年約十億元。案件當在三萬件以上，有此新制度後，可以免辦。㈣不影響政府收入。

財政部說：修正條文中規定採用此新制之項目，得由財政部視該類原料內外銷情形選定之，保留政府選擇之權，而非硬性規定外銷達到某種比率者必須實施，關於此點將來於關稅法修正後，擬在施行細則中再予詳細補充規定。

匪幫不讓毛酋見人
各方認其死期遠不期
大陸可能隨時發生動亂
香港匪招幹認兩派正激烈奪權

【美聯社新加坡十七日電】新海峽時報今天說，中共頭子毛澤東死期已不遠，他死後，中國大陸能否都可發生。

馬來西亞發行最廣的這家報紙在其社論中說，近年來不斷謠傳毛澤東已死或垂危，但是他還活着，可是這同他恐怕大限已至。

中國問題專家認爲，「由於中共黨內分裂，而中間派又未能團結一致和當權，所以毛共軍方將扮演重要角色。」

【中央社華盛頓十六日專電】中共突然決定停止毛酋與外國訪客會面的舉動，已引起此間對毛某已瀕臨死亡的臆測。

在頭版上報導北平此項決定的華盛頓郵電說：此間人士認爲，毛酋的權力，也等於「東時代」已成過去。

消息中又稱，此間毛共高級領導機構，早在本月十二日，即已獲悉此一消息，并引起左右兩派的爭論。其中，擁毛江派分子，在爭論中曾指出，這項決定，絕非出於毛酋授意，而是在最高領導階層中走資派一手所爲。

美國務院注視
匪區政治情勢

【中央社華盛頓十六日專電】國務院官員正在密切注意毛酋健康的發展，以及其附帶的政治關係，但他們對毛酋的確實健康情況未作立即評論。

他們認爲，毛是爲毛酋的健康着想，不使毛酋在扶病接見外賓時消耗體力，但暗中却含有莫大的政治意義。

美韓海軍兩棲演習
本月下旬舉行
南北韓續談判統一問題

【法新社漢城十七日電】美國和韓國將於本月在日本海舉行兩個月來的第二次海軍兩棲演習。

此間美軍指揮部今天宣佈，此項代號爲「烽火櫻花」的演習，將於本月二十八日至七月七日在韓國東南海岸港口浦頂附近舉行。

該指揮部表示，這是一項例行訓練，目的在測驗聯合兩棲作戰的備戰情形。

【美聯社布魯塞爾十七日電】南、北韓的一項「安排」，表面上是爲統一問題而舉行，實對方阻礙國家統一的陰謀，乃是變相削弱毛酋的權力，也等於「中央」即將變「修導，但沒有證明。

蘇俄在晚間電視新聞中，曾播報毛某不見外客的全文。

美援外授權法案
兩院協調委會通過
廿七個月共六十八億元

【美聯社華盛頓十六日專電】國務院因個人執行外交事務寬法權力限制太嚴，於五月五日否決的一項期間十五個月的授權法案。

這項廿七個月的法案，期間自「九七五年七月一日起，到「九七七年七月一日止，其中包含針對福特反對各點的折衷修正。

但這一折衷法案，在送請福特同意及簽署前，尚須獲得參、衆兩院通過。

【合衆國際社華盛頓十六日電】美衆兩院今日通過三十三億美元軍事建築撥款法案，其中包括用於建造日本副首相福田赳夫警告說，亞洲現狀不可作任何激烈改變，他並且說，日本的亞洲政策應致力於維持現狀。

【中央社漢城十七日專電】發自東京的合同社消息報導，日本副首相福田赳夫警告說，亞洲現狀不可作任何激烈改變，他並且說，日本的亞洲政策應致力於維持現狀。

據當地新聞社報導，福田曾說：『美國及日本對於建造亞洲的基本政策應在阻止亞洲現狀的重大改變，因爲目前亞洲情況正維持一種均勢。』

美菲基地談判
仍有妥協餘地

【美聯社馬尼拉十七日電】菲律賓政府今天表示，在談判美國繼續使用菲境軍事基地的問題上，有與美國妥協的餘地。

政府電台廣播說：「談判中可能不會達成一種理想的會議情形，一種完全或完美的和諧一致；但是可能的再調整，甚或妥協的餘地，總是存在的，因爲任何彼此尊重完整與尊嚴的國家，舉行任何會議時都會如此。」

經常反映官方看法的菲律賓每日快報，在討論兩國間的歧見時說：「有一項相同的意見，將可替愉快的折衷舖路——那就是，本地區世界强國若不能有均勢，勢將影響世界和平，並危及美國做爲太平洋大國的地位。」

福田赳夫提出警告
亞洲現狀不容改變

明天公開

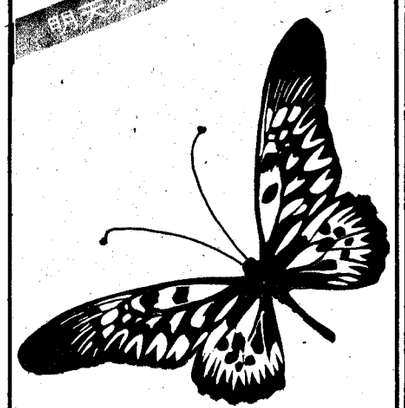

財富獻給智者！

投資30萬，保證月租9,000元，又是獨立產權，全台北市僅此一棟，樓高14層，地下二層，建材豪貴，超越觀光飯店設備，凜備年底前投資置產的人，請先考慮蝴蝶大廈，即將公開！感謝熱烈訂購。7坪、9坪、11坪、18坪，每坪38,500元起，分24期付款，自地自建，信譽保證。

全台北市最美麗最能致富的一棟大廈

蝴蝶大廈

服務專線

5621148

投資30餘萬，保證月租9,000元以上

穩泰建設股份有限公司

台北市長春路20號調和大樓5樓

服務專線：5621148

工地：錦州街與新生北路交口

65(建)中山2042號建築執照

歡迎您的光臨，敬備精美蝴蝶煙灰缸贈送

UNITED DAILY NEWS

王惕吾　人行發

每份五天今　張大三元七十五百

第零零零玖零零零零零零玖貳零零零新聞開版局報臺記登證照執號

第零零零玖零零零零零零肆玖五第字台政郵華報紙聞新類二第爲認號

第零零零五五五段四路孝東北台市忠中北台：址地

（上開址地）廠刷印報本：者印承

總機…7682161…(9線)

電訂報…7689280

話廣告：7613804·7676036

採訪組7689036　通訊組7689297

號三四·三四市北台郵掛報電

《本機會難逢售完爲止》

大特價290元

魔力聲

AM/FM調頻收音機

台北：今日公司　特價部

高雄：大新百貨公司　電器部

賀

日月潭大飯店新館落成

（六月十九日）

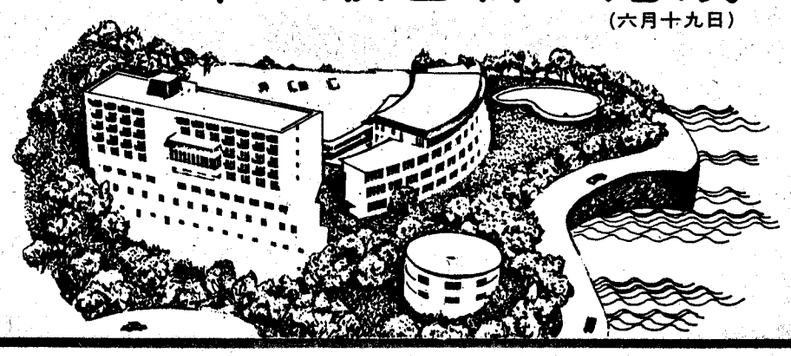

大同股份有限公司
永大機電工業股份有限公司
何太木業股份有限公司
恒毅建設工程股份有限公司
哲助營造股份有限公司
高而潘建築師事務所
能新機器廠股份有限公司
歌林股份有限公司
新台灣物產股份有限公司
衡美企業股份有限公司

全賀

中國信託投資公司投資
中美企業股份有限公司經營

觀光局核定國際觀光旅館

日月潭大飯店

SUN MOON LAKE HOTEL

台灣省南投縣日月潭名勝巷106號

電話：日月潭22號

技術天下一品●設備天下一品●品質天下一品

一品上市了

新發售

吃的藝術，從一品開始…

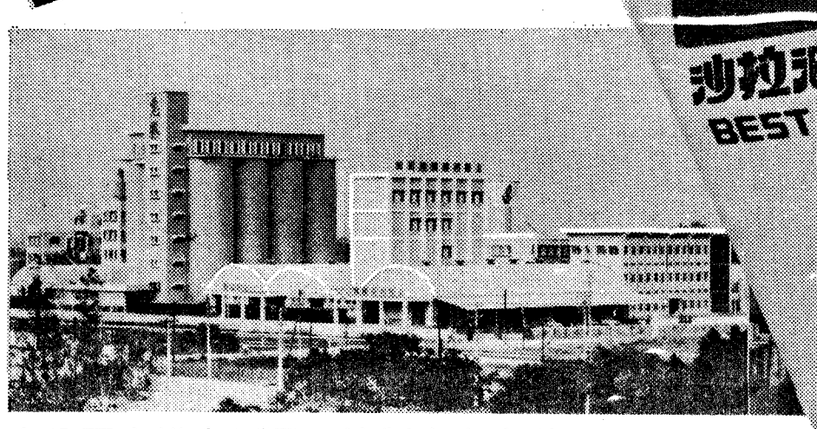

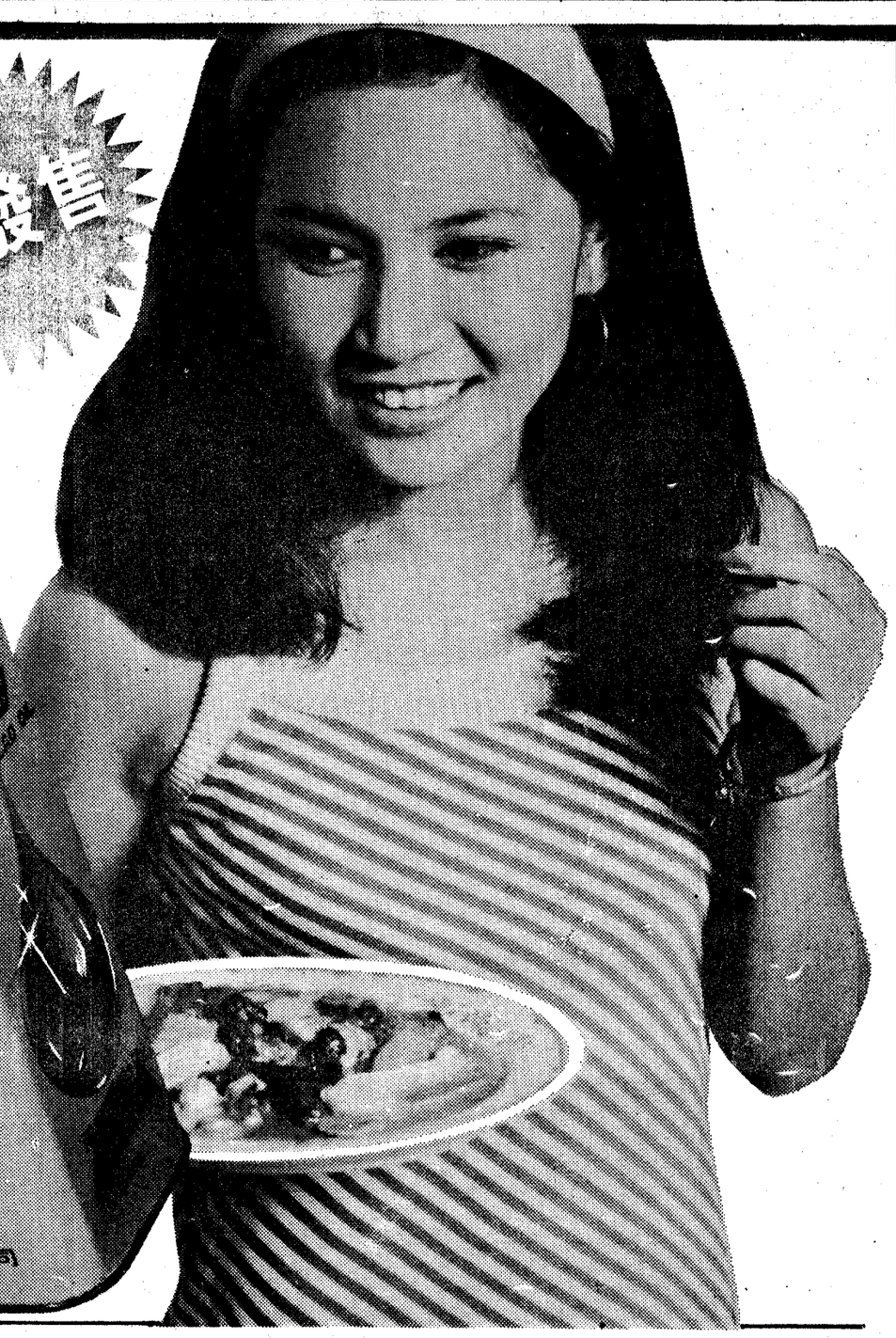

沙拉油 BEST SALAD OIL

本公司高雄廠採用西德製全套自動機器設備，完全電腦控制品質天下一品./

惠勝溶劑提油廠股份有限公司

總公司苗栗廠：苗栗縣苗栗鎮文山里文山102號　☎20826·21457

高雄廠：高雄縣路竹鄉環球路618號　☎2826·2832

慶祝 一品沙拉油 上市！

一同機械工業股份有限公司
大同股份有限公司
大東轉運股份有限公司
上光機械工業股份有限公司
吉時洋行
東元電機廠股份有限公司
美商普強大藥廠
特效堂化工原料儀器行
第一產物保險股份有限公司
惠勝畜牧企業股份有限公司
惠豐油廠股份有限公司
廣宏成機器工廠

同賀

78541