腦下腺荷爾蒙研究
李卓皓有重大發現
對生化與醫學研究極具價值

【合北訊】李卓皓博士昨日上午，宣布他在美國舊金山加州大學荷爾蒙研究所的研究新成果，這一方面的學者認為，此項研究成果對今後臨床醫學及生命科學，均有深遠的影響。

李卓皓博士說，他在腦下腺的生長荷爾蒙中，有了一種新的合成方法，及新的發現。同時在腦下腺的脂肪荷爾蒙中，還發現一種叫做「貝他恩多芬因」（B-endorphin）的一組氣基酸，具有「嗎啡」性質，此為過去科學家所未發現的。

根據過去的研究，以人工合成的生長荷爾蒙，通常祇有百分之十的活性，同時要合成一百九十一個氨基酸的步驟，相當複雜困難。

在中美毒蛋白研討會中，李博士發表演講說，他發現在生長荷爾蒙中，可以「切開」第一至一百三十四個胺基酸的一段，與第一百四十一至一百九十一個的一段，重新組合，仍保有原來特質。與原來用一百九十一個胺基酸人工合成效果一樣，並且在某種一定的情況下，具百分之百的天然活性，對今後控制人體成長發育及臨床醫學的研究，具有相當貢獻。

李卓皓博士的生長荷爾蒙中發現可以「切成」兩段，就實驗來說，是重大發現，因為由一百九十一個胺基酸一個一個連起來人工合成，很麻煩，有時連到最後第一百九十一個時，還會作廢，現能找出某個位置「切成」兩段，合起來即成完整的一個生長荷爾蒙，而且具百分之百的活性，自是重要的成就。

李卓皓博士在去年十二月十八日，從羊腦與駱駝體腦下腺的脂肪荷爾蒙，找到了一組有卅一個胺基酸等量的「嗎啡」，要重要的東西，意義更是重大。』

昨日聆聽這場講演的中外學者相信，李卓皓博士的新發現，對人類將有很大的貢獻。

李卓皓博士說：『這兩項新發現，是在去年底完成的，在國內第一次向科學界發表，因為太過專門，還不容易讓大衆很快地了解。』

他說：『簡單地講，這次新發現對基本醫學乃至生化研究，具有重要的價值，許多問題都是在基本上有發現後，提供應用科學者實化學蛇毒及荷爾蒙蛋白質研討會的中外學者，昨天下午並在台大學生活動中心舉行綜合討論後結束。與會人士同時提出七項研究專題，建議由中美雙方合作進行。

生物化學、醫學、生理學研究方面，有重要的價值，許多問題都是在基本上有發現後，提供應用科學者實化學蛇毒及荷爾蒙蛋白質研討會的中外學者，昨天下午並在台大學生活動中心舉行綜合討論後結束。與會人士同時提出七項研究專題，建議由中美雙方合作進行。

新發現，將在下月於美國國家科學院出版的國際生化學報上發表。參加中美蛋白質研討會的中外學者，昨天下午並在台大學生活動中心舉行綜合討論後結束。與會人士同時提出七項研究專題，建議由中美雙方合作進行。

具有重要的貢獻，可加快探討「生命奧秘」的腳步，對生命科學尤有重要影響。』

羅銅鏡博士說：『在基本科學研究上，很不容易有所發現，一旦發現，就會在各個相關學門上產生一連串作用，造福人類。』

李卓皓博士的重要發現，將在下月於美國國家科學院出版的國際生化學報上發表。參加中美蛋白質研討會的中外學者，昨天下午並在台大學生活動中心舉行綜合討論後結束。與會人士同時提出七項研究專題，建議由中美雙方合作進行。

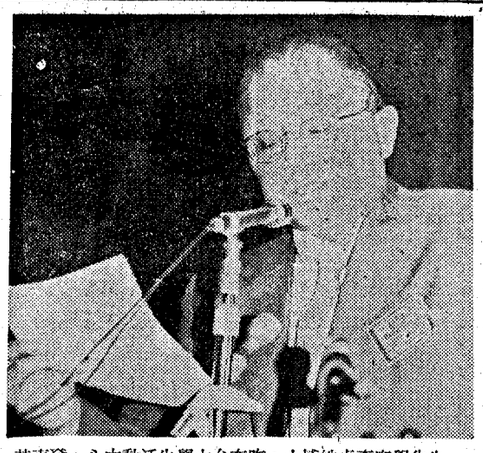

在美國生化學家李卓皓博士，昨日上午宣布他在腦下腺荷爾蒙研究成果，其表發，心中動活生學大台在昨，士博皓卓李家學化生在美最新成究研的新果成。（攝文啓龍者記報本）

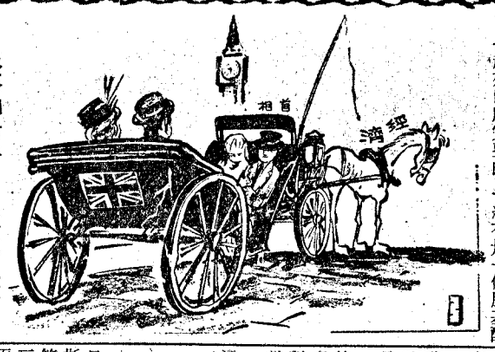

既要御者好，又要馬兒不吃草。　陳弓作

季卿說明外交政策
美擬利用共匪
對抗蘇俄擴張

【中央社華盛頓二十五日專電】中社記者自此間消息靈通人士獲悉，國務卿季辛吉今天對一羣美國衆議員說，福特政府與北平「關係正常化」政策的主要目的，是在對抗蘇俄的擴張。

季辛吉並指出：目前美國與台北、北平之間的關係將繼續不變。

季辛吉是在國會聯誼會與大約四十位衆議員舉行早餐會議時，發表他對美國與中華民國，中國大陸之關係的評估。這次早餐會議，是由堅決支持中華民國的衆議員德溫斯基主辦。

季辛吉在答覆詢問時，討論到美國對中華民國及中國大陸的政策。消息人士說，一般的印象是：就美國與中華民國間的關係來說，在其發展過程中迄今尚無「驚人之事」。消息人士形容季辛吉此次就華府對台北和北平政策所發表的談話，是在重申他對這一問題的看法。

在上述早餐會中，季辛吉實際上曾談到全世界每一個地區。主要是季辛吉與國會議員之間的問與答。

英國工黨黨魁
僅餘三人角逐

【法新社倫敦廿五日電】內政大臣任金斯，在工黨國會議員第一次投票中名列第三之後，今天退出角逐黨魁以接替威爾森為首相的選舉。

這使得第二次投票，僅剩三人角逐。投票結果將於三月卅日宣佈。在第一次投票中，外相賈拉漢獲得八十四票，就業大臣福德九十票，財務大臣桑德獲得卅票，任金斯獲得五十六票。

美國行政官員表示
美俄高層會談
今夏將難舉行

【合衆國際社華盛頓廿五日電】行政官員今天獲悉，福特總統今夏和蘇俄黨魁布里茲涅夫會晤，完成一項長期戰略武器條約的希望似乎已消失。

國務院高級官員說，共黨介入安柯拉必然影響談判。他說，國務卿季辛吉目前不會前往莫斯科作最後談判，除非布里茲涅夫向華盛頓發出特別有利的答覆。

匪幫政治鬥爭起併發症
地方派系互訴冤情
各地頭目多遭攻擊

【路透社北平廿六日電】中共各省的政治活動，正捉住指控「副總理」鄧小平的機會，表達蘊藏已久的地方冤情。

在北平，左派攻擊鄧小平的運動，至少已暫時緩和下來。

到毛××老家湖南省會長沙的旅客說，甚生派系戰鬥的杭州，報攻擊。

據瞭解，去年曾發生派系戰鬥的杭州，至在大飯店前的草地，燒毀標語。他們是鬥爭，也已表面化。攻擊省黨部副書記張，也遭到批評。

在浙海的福建省，地方官員廖志高也受到抨擊。在四川省，政委趙紫陽也受到其發跡地廣東省的大字

左派份子在新聞媒體中反對「走資派」的浪潮，並未減弱，但雙方正陷入苦鬥之中。

這可能是身材矮小的鄧小平，以他那種開名的固執脾氣，拒絕「悔改」，正在反擊，而且擁有強力的支持者。

昨日到北平「清大」參觀的外國訪客，問及鄧小平是否仍居高位時，該校一名職員說：「每人都知道他是副總理以及黨副主席。」

這名職員又說，在教育方面主要的批鬥目標——「教育部長」周榮鑫以及清大校長劉平，仍留他們的原職，並且「加入這項辯論。」

UNITED DAILY NEWS
發行人　王惕吾
今天三張　每月元五十七
第玖拾壹柒號
新聞局版臺報字第零貳玖號
中華郵政第四九五期
執照登記為第二類新聞紙
地址：台北市忠孝東路四段五五五號
承印者：本報印刷廠（上同地址）
（上同地址）廠刷印報本：
總機…7682161…(9線)
7618141…(8線)
訂報…7689280
廣告…7613804・7676036
採訪組7689036　通訊組7689297
電話　郵政三四市北台北號三四

進口香腸腸衣
現貨供應物美價廉
請駕北市南京東路3段208號
大峰大樓八樓
金欣國際企業股份有限公司
電話：七九一四一五〇—三

南京西路最佳地段
元萬入月付八仟，將來保證
華廈最豪華設備，宜相公辦公
居家設計雙用，一間一房在
歡迎，精心參觀。
最高級的豪華設備
英國壁紙、地毯、不銹鋼廚具
壁櫃、高級衛生設備
飯店式管理，24小時安全警衛
企劃／協盈建設公司
公司／台北市中山北路二段108號（中央大樓大廈）
工地／台北市南京西路迪化街口
（近光人影大樓正對面）
服務專線／

豪園華廈吉時良辰
今午二時破土開工
歡迎訂戶及各界人士蒞臨參觀
僅餘數戶
捷足先登
工　地：北市羅斯福路與水源路交叉口處（即水源路八號邊進）
建照號碼：64迪古字夏第072號
監造：議信企業股份有限公司營建部
（北市建投商業會證第035號）
廣告及業務企劃
台商房屋開發有限公司

12.5萬＝16.5坪　從此不必再為租屋煩惱！
「廣泰小新城」的隆重推出，帶給板橋市的小家庭好夫妻無上溫暖！買了廣泰小新城等於便宜十溫暖十發財！大家買了笑咪咪，以後再不必為租屋煩惱了！
贈送磚牆圍牆
廣泰小新城
每坪自備款僅　千餘元起　30%七年低利貸款
■簽約後每期只付1萬～2萬元就擁有一戶2房2廳的甜蜜家園。
■建16—27坪，大小齊備。
■市場、車站、公園、學校就在緊臨。
■請搭台北客運⑩⑮藍字於益華毛紡廠站下，公路局於溝墘站下車即達。
華英建設企業有限公司　服務專線：3617291～5　工地：板橋市信義路26巷內（益華毛紡公司對面）

今天公開
純住家民意調查電腦顯示
忠孝東路四段第一條巷內是住家的最好環境！
雅
地位於忠孝東路四段大陸大樓對面第一條巷內，住戶水準整齊，咸認是東區文化的住宅中心
人東區的高樓華廈已是有目共睹的建設成果，書香世家，文人雅士，名流仕紳，均居住於此高級住宅東區
居"三雅華廈"是樓高六層的純住家大廈，擁有一流豪華的氣派與廣濶視野，也有獨門獨院的單純住家環境
三雅華廈
三陽工業關係企業——
三陽建設股份有限公司
公司地址／台北市敦化南路402號安業大廈3樓A
工　地／台北市忠孝東路四段大陸大樓正對面第一條巷內
服務專線／3317251

聽看所
不到都市車水馬龍喧囂之聲，販夫走卒叫賣之聲，是靠美麗寧靜地區，也是住家最好所在。
不見工廠冒出濃濃黑烟，和化學藥品的氣味，使您朝夕呼吸新鮮空氣，增進健康。
的利便，關係及日常生活，經理羅斯福路大道，僅百步之距，十餘線公車近在眼前。
現園墅
設備／鋁花窗心門／落地鋁門窗／壁紙／彩色磁磚／硬木扶手欄杆／玻璃纖維浴缸／電話蓮蓬頭／電鈴對講機／晒衣架／及整衛生設備等一應俱全。
廠坪／27／29／31／35等多種，
售價／每坪自備款11,400元起。
貸款／35%～40%七年期。
工地／羅斯福路五段景隆街15號電話9319878
南亞建設企業股份有限公司
台北市西寧南路二一九號六樓
3712234　3712249　3712849　3718946　3716896
有勞各方期待・隆重推出第二期
贈送／一週內訂購贈送廚房設備不銹鋼洗菜台／調理台／爐台／抽油烟機等。

天母游泳池即將開放!!
皇星大廈
今日公開!!
◎每坪自備款16,300元◎
地下二樓／傳統式黃金店面
地下一樓／經營歐式西餐廳或咖啡廳
二樓至七樓／純住家獨棟雙拼式高級七層大廈，最小坪數43坪起無小坪數之混雜，全部方型隔間，戶戶有窗。
地點最佳／臨15米馬路40米中山北路
地毯、壁紙、壁櫃、全套不銹鋼廚具
貸款42%
公開一週內贈送電話一部
監造／皇星建設有限公司　洽購／土地（天母游泳池旁）TEL:8325912
產權／自地自建　長春路93號3樓　TEL:5619141-5

22坪66萬
保證月租13,200元
《今天公開》
吉林路、南京東路口，氣派堂皇的萬泰商業大樓，日來預訂熱烈，這理很簡單：
因為萬泰，是全國經濟貿易精華區最佳地點，是企業發展最理想位置。
每坪只賣4萬3，比附近熱鬧大樓便宜一萬元。
何況，南京東路二段，目前，有錢也租不到辦公室，現在租金每坪500到700元，兩年後，要高達900元以上，買了萬泰，辦公室出租，我們保証您投資66萬（22坪）每月收租13,200元。
您既買就是上上策，所以無論做企業發展或建立財富，萬泰今天公開，就是您不容錯過的機會!!
●22坪大辦公室只賣66萬
●吉林路、南京東路口，最佳商業辦公區
●大廈正面寬33米，最具大廈氣派
●內設12人份名牌進口高速電梯兩部，出入方便。
●十二層超高大廈建築，20～200坪辦公機能設計，地下室停車場
●三面臨街，採光良好，停車方便
●20期分期付款，80%貸款
●特甲級營造公司承建，施工最優秀
廣告及業務企劃
台北居屋服務股份有限公司
服務專線：5614234（十線）

四月三日
橫貫蘇花A兩宿套房B團房午起
溪頭蘆山明潭午起
四日梨山武陵農場
虎山溫泉
溪頭日月潭
中部7216421 7117950
飛機橫貫氣車飛機亞士都27日下午三天冷
墾丁曾文水庫佳洛水月世界28日二天飛機華王套房
松柏坑進香31三天
阿里山四起三天
澎湖28起三天
溪頭明潭28起二天
墾丁28起三天
泰新北市林森北路536號5318251.3
豪華長安東路二段46 5513361-5