聯合報
UNITED DAILY NEWS
發行人　王惕吾
今天三張　每元五十七月
第玖捌零壹號
新聞局局版臺業字第零零貳玖號
中華郵政登記認爲第二類新聞紙
北台：址地
承印報本：廠刷印（上同址地）
電話：總機…7682161…(9線)　7618141…(8線)
訂報…7689280
廣告：7613804・7676036
採訪組7689036　通訊組7689297
電報掛號臺北三四・三四市北台箱郵〇〇七七號

蔣院長認世局將變 勉勵把握勝利契機

指出匪酋互鬥匪幫勢趨瓦解

【台北訊】行政院長蔣經國最近在行政院院會中說，今年將是我國反共復國關鍵的一年，綜觀世局，今年內將有許多重大的發展——諸如非洲、中東緊張局勢的演變，以及東南亞的動向將趨，都將影響到未來的變化。

蔣院長指出，俄共第廿五屆大會決定仍由布里茲涅夫繼續執政，益使共匪偽促不安，因而增加其緊張與疑懼；大陸內訌動亂日烈，尤將加速促成共匪滅亡。

蔣院長說，今天毛共鬥爭猶匪小平，那爭於是糠周恩來之屁。匪酋之間如此水火不容，自相殘殺，而毛匪又行將就木，無論匪幫或大陸民衆，都存着等待大亂大變的心理，自將導致匪幫的瓦解。

他說，凡此種種，都將是我們創機制變的有利條件，於此益見我國向所抱持「堅定立場」及「奮鬥不懈」的政策至爲正確。

蔣院長勉勵大家，在此風雲變幻，光明在望之際，我們更應繼續努力，堅頭苦幹，加强敵前敵後的工作，厚積導變，應變的潛力，才能確切掌握勝利機運。

阿根廷反共軍人 推翻裴倫派政權

阿根廷新執政團：（上）陸軍總司令維達拉中將；（中）空軍總司令亞谷斯蒂中將；（下）海軍總司令馬塞拉中將。

【美聯社布宜諾斯艾利斯二十四日電】阿根廷三軍今早推翻了總統裴倫夫人，結束她紛亂不已的二十一個月的總統任期。

國家電台網播出的一篇官方公報說，陸軍總司令維達拉已接管政權。三人執政團除維達拉外，尚包括海軍總司令馬塞拉與空軍總司令亞谷斯蒂。

消息變通人士說，四十五歲的總統裴倫夫人已被捕，被代議制民主政治三年後的今天，阿根廷三軍又因這次政變而重掌政權。

【美聯社阿根廷布宜諾斯艾利斯廿四日電】阿根廷總統裴倫夫人被關十小時之後，以迄武裝部隊「於適當時候」任命新總統誓就職，誓言以「集體統治」形式執政，執政團正式宣布罷黜裴倫夫人、國會議員、各省議員、省長，全體民選市政官員。

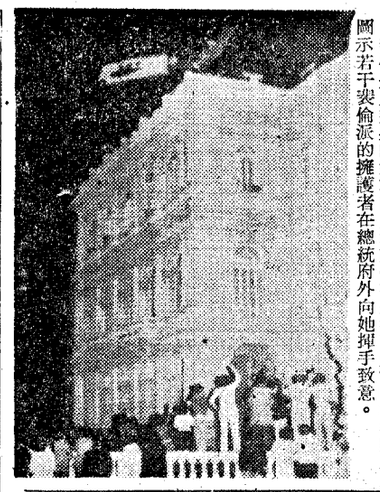

裴倫夫人被押 乘機離開總統府

上飛機被送往首都西南一千一百一十五公里、靠近智利邊界的紐坎省的梅西德休閒勝地。

裴倫夫人乘坐的空軍直昇機於午夜過後不久離開總統府。圖示若干裴倫派的擁護者在總統府外向她揮手致意。

美國務院重要官員透露 匪幫內部相當混亂 美對匪政策未確定

【本報駐華府特派員施克敏廿四日專電】美國務卿季辛吉一位最重要的中國政策顧問廿三日透露：美國對與中共完成「關係正常化」的基本決策，仍然沒有確定在今年年底以前不會完成，但美國的政策方向是很明顯的。

國務院政策計劃局局長羅德二十三日在衆議院國際關係委員會透露：中共曾透過各種不同的方法，繼續向美表示他們對維持並發展雙方關係的興趣。

他聲明，美國的政策方針很明顯，美國有信心在透過「雙方必須有重大決定的理由。他說，「台灣問題」構成了一些難題，美國是個有「國際責任」的國家，另外中共內部有一相當混亂的情況」。

這位對美國政府，特別是季辛吉的對華政策有重大影響力的有興趣，但基本上美國與中共關係的基礎是取決於雙方各自感受到的「國家利益」，而非人事變動。

羅德說，雙方對於美國農產品去年劇減的報告，今年美國農產輸往中共的預期「有限」，美國只有在其他國家不能滿足中共的訂單時才進行交易