探勘開發海域能源
中油將擴大進行
自營區一井已鑽及油層

【台北訊】經濟部長孫運璿最近在一項會議中指出，中國石油公司與國外石油公司將在本月過後擴大進行海域能源探勘與開發。

他說，海域能源探勘工作在去年下半年停止進行，主要由於海上氣候不佳，三月以後天氣可望好轉，探勘工作將恢復並加速進行。

他指出，三月過後恢復探勘將分二方面進行，一方面對於已發現油源地區，增加鑽探井，以確定天然氣或石油確切的蘊藏量，並適時準備開發；另一方面在未發現油源地區，則擴大探勘，以期發現更多的油源。

有關海域石油及天然氣之探勘開發，中油公司目營區域內共鑽井五口，已完成四口，因無油氣而廢井，另一口井已鑽及油層，唯令油量不變，尚須繼續在鄰近地區鑽探，以確定其蘊藏量；外資合作區域共鑽井五口，其中康納和油公司合作區，在其已發現油氣之構造內，所鑽一口井發現有油氣，因井壓甚大，爲安全計，未作穿孔試探油氣，即予封井。

【合北訊】經濟部長孫運璿最近在一項會議中指出，中國石油公司與國外石油公司將在本月過後擴大進行海域能源探勘與開發。

他說，海域能源探勘工作在去年下半年停止進行，主要由於海上氣候不佳，三月以後天氣可望好轉，探勘工作將恢復並加速進行。

他指出，三月過後恢復探勘將分二方面進行，一方面對於已發現油源地區，增加鑽探井，以確定天然氣或石油確切的蘊藏量，並適時準備開發；另一方面在未發現油源地區，則擴大探勘，以期發現更多的油源。

有關海域石油及天然氣之探勘開發，中油公司目營區域內共鑽井五口，已完成四口，因無油氣而廢井，另一口井已鑽及油層，唯令油量不變，尚須繼續在鄰近地區鑽探，以確定其蘊藏量；外資合作區域共鑽井五口，其中康納和油公司合作區，在其已發現油氣之構造內，所鑽一口井發現有油氣，因井壓甚大，爲安全計，未作穿孔試探油氣，即予封井。

經濟危機嚴重內部不和
英首相威爾森昨突宣布辭職

【合北訊】英國際社倫敦十六日電】英國工黨國會議員之決定，是不能改變的決定。

威爾森發表聲明之前，通知了伊莉莎白女王。

他要求國會中之工黨領袖，盡速召集黨員，選舉黨魁及首相的繼任人選。

威爾森宣布辭職的一週前，他的工黨內左派議員使他的一項計劃歸於失敗。他計劃減少公共支出，以便協助英國脫離飽受通貨膨脹之苦的經濟危機。這項計劃的失敗，導致國會對他進行信任投票，以決定其政府之存續。但他以十八票之差獲勝，不過據報導稱，他對自己黨內「造反」頗爲憤怒。

反對黨保守黨要求立刻舉行大選。由於被選出掌理英國大政的是政黨，而非某個個人，因而威爾森辭職，未必需要另舉行大選。

英國保守黨顧舉行大選

【法新社倫敦十六日電】繼工黨政府首相威爾森決定辭職之後，英國反對黨保守黨領袖柴契爾夫人今天呼籲舉行大選。

柴契爾夫人告訴下院說，消除威爾森此項決定所引起的不定局面的最佳辦法就是舉行新的大選。

【美聯社倫敦十六日電】英國保守黨領袖柴契爾夫人對威爾森首相辭職一事，暫不置評，直到十八日下午英國衆議院質詢時間她和威爾森碰面。

威爾森政府曾遭遇到英國進入共同市場，長年的經濟危機，愛爾蘭及羅德西亞危機等問題。

威爾森現年六十歲，約克郡人，出身牛津大學，靠獎學金唸書。他稟賦聰慧，一九三八年即成爲牛津大學經濟學講師。

他在一九四五年工黨獲得壓倒式勝利的戰時大選中，獲選爲國會議員。二年後，他年方卅一歲，即被任命出任貿易大臣。

他在黨內被譽爲神童。一九六三年蓋茨克爾死後，他被推爲黨魁。一九六四至一九七〇年出任首相，接着成爲反對黨領袖，直到一九七四年二月，再度担任首相。

威爾森辦公廳發表長達五頁的聲明，做此宣布，這項宣布完全事出突然。它震動了股票市場，挫弱了英鎊，並且在英國政界人士和公衆之間觸發驚慌。

威爾森的聲明說：「我担任首相的任期，已超過我國和平時期任何前任者。無人應要求多幹幾年。」

上週审度六十歲生日的威爾森，四度担任首相，任期達十年。

季辛吉：「我」是就「棋暗下喜歡」。（原載加芝哥太陽時報）

英首相繼任人選
賈拉漢呼聲最高

【合衆國際社倫敦十六日電】英國押賭注者今天以爲外相賈拉漢，是最可能被工黨推選爲威爾森首相之繼任人選。

押注情形是，五比四賭賈拉漢，七比四賭財政大臣桑嘏，五比一賭內政大臣任金斯，和十比一賭能源部長班恩。

廢棄埃俄友好條約
埃及議會通過
俄對沙達特提強烈警告

【美聯社開羅十五日電】埃及人民議會對沙達特總統的提案迅速採取行動，於今天以壓倒性的三百零七票對二票，廢除了埃俄友好條約。

沙達特提出議案之後廿四小時，議會即正式取消這項條約。

沙達特告訴議會，簽訂於一九七一年，爲接二連三都是抨擊蘇期十五年的這項條約，由於蘇俄干預埃及內政事務，拒絕供應補充武器，以及拒絕蘇友好條約不會影響埃及港口供蘇俄艦隻使用的海軍設施，因俄的償債時間之要求，爲這並不包括在那項條約中。

【路透社莫斯科十五日電】蘇俄「塔斯社」今天指責埃及總統沙達特對蘇俄採取不友好政策，並且警告說，埃及應爲廢止埃、蘇友好條約的後果負責。

【法新社北平十六日電】今天對埃及廢棄與蘇俄的友好條約，表示歡迎，認爲是蘇俄賴權主義在埃及破產的明證，是埃及人民的勝利，以及所有「第三世界」的一項教訓。

英國政壇震動
工黨裂隙加深
勢將爆發領導權爭奪戰

【合衆國際社倫敦十六日電】英國首相威爾森決定辭職決定，已使英國政壇震驚了國會，也使英國遭遇這個世代最大政治困擾之震動。

它立刻引人揣測，這可能會使業已因黨內左派、右派糾紛而深深分裂的執政黨工黨，內部爆發激烈的領導權爭奪戰。

自從麥米倫首相一九六三年突然辭職以來，威爾森是第一個不是在選舉中受挫而被迫辭職的英國政府首長。

但是麥米倫當年因健康因素而不得不辭職。

【法新社倫敦十六日電】威爾森在八年之中總共四度出任首相。他領導工黨已有十三年。

埃及廢除與俄條約
共匪表示歡迎
美國不願評論

【合衆國際社華盛頓十五日電】總統新聞秘書奈遜，被要求就埃及總統沙達特十四日廢止埃蘇友好條約的演說，發表意見說，評論兩個其他國家的事務，「並不恰當！」

季辛吉昨發表重要聲明
美決抗拒蘇俄擴張

【美聯社華盛頓十六日電】美國國務卿辛辛吉今天警告美國將抗拒蘇俄在世界各地進行的「冒險主義」，同時試圖經由和平的經濟與技術合作來抑制蘇俄的力量。

他在參議院外交委員會，發表一項重要聲明，扼要說明美國在未來十年的外交政策目標。他說，美國所最關切的是要使蘇俄和其他國家，在處理世界事務時養成「抑制的習慣」。

美俄談判破裂
採購俄油問題

【路透社華盛頓十六日電】美國官員今天說，由於對運費費率意見不一，美、俄兩國間有關採購蘇俄原油一事的談判已經破裂。

記者未能立即找到蘇俄官員對此項報導發表評論。

想想看！
您所花的錢是否值得？
如果您想買一台台灣最高級價格最公道的「電鐘鬧鐘收音機」，毫無疑問的它就是：
GRAND STAR
巨星牌 AM/FM
電鐘鬧鐘收音機
保證最高品質
外銷歐洲
專利申請中
瑞茂電子股份有限公司
總公司：台北市南京東路二段190號三樓
TEL:5212193・5215108
高雄連絡處：高雄市建國二路217號2樓
TEL:226763・286042

UNITED DAILY NEWS
發行人　王惕吾
今天三張　每天五十七月元
第玖零柒號
新聞局版臺報字第零貳玖號
中華郵政第四九五號
執照登記爲二類新聞類
地址：台北市忠孝東路四段五五五號
承印報紙：聯合報廠（上同地址）
總機…7682161…(9線)
7618141…(8線)
訂報…7689280
廣告：7613804・7676036
採訪組7689036　通訊組7689297
電報掛號七七號　〇〇三四・三四市北台箱郵

您
有房子需改建嗎？
有土地想合建嗎？
有房子需買賣嗎？
請給我們電話將有專人拜訪保證您會滿意
萬象建設
…將誠摯的與您合作…
忠孝東路四段（愛群大廈八樓C座）
TEL:7114884・7118404

新力牌 SONY 公司特請沿
一家購買・十二家服務
誠意服務
上新電器股份有限公司／名人股份有限公司
台北市中山北路一段117-119號2樓
電話：5415206・5212545・5313433
1. 西門分公司　台北市漢中街125號　電話：3817556
2. 中山分公司　台北市中山北路一段117-119號：5615327
3. 圓環分公司　台北市寧夏路7號　電話：5517890
4. 大同分公司　台北市延平北路三段5號　電話：5514177
5. 大安分公司　台北市忠孝東路三段231號　電話：7217678
6. 龍山分公司　台北市廣州街170號　電話：3319204
7. 士林分公司　台北市士林區中正路280號　電話：8320878
8. 三重分公司　三重市正義北路89號　電話：9813883
9. 松山分公司　台北市八德路三段161號　電話：7511695
10. 古亭分公司　台北市羅斯福路四段148號　電話：3918283
11. 成功分公司　台北市復興南路二段203號　電話：7412618
12. 東門分公司　台北市信義路四段32號　電話：7711306
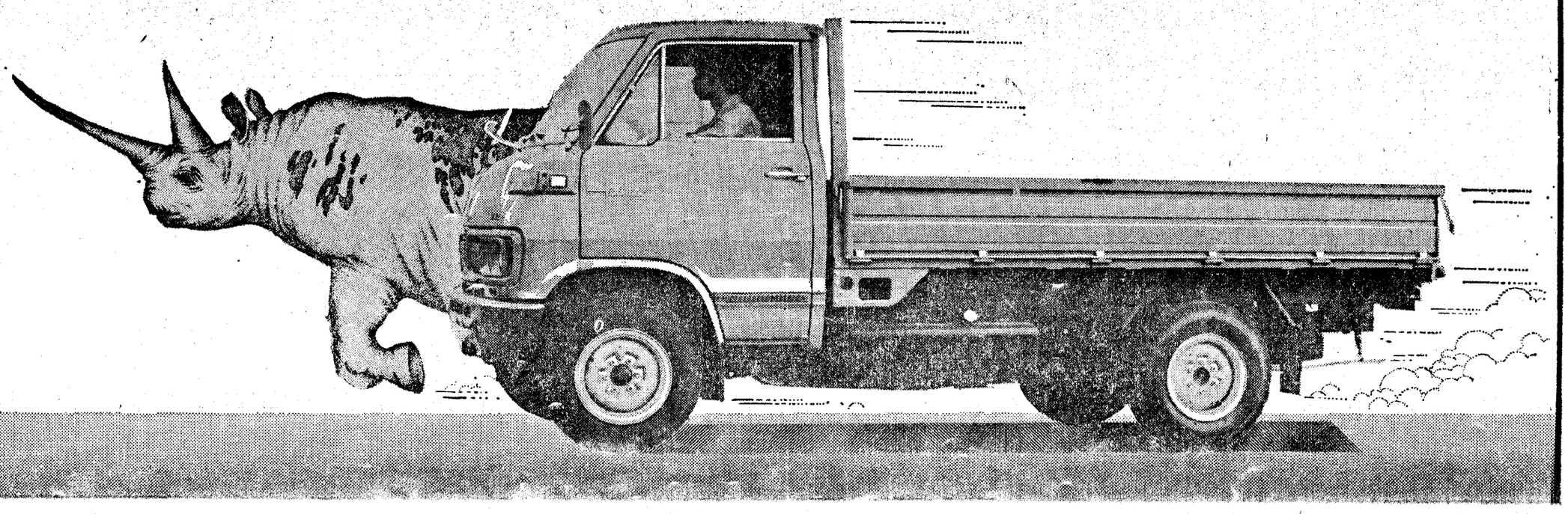
大發犀利！
傳奇性的巨獸和大發貨車
起步猶如短跑健將，迴旋轉彎姿美輕盈快馬，龐然巨物的犀牛受到如許佳評，其美姿雄風眞是睥睨群雄！
然而犀牛卻只是一種食草動物，僅仗細枝嫩葉，即能擁有甲厚盈寸的偉岸身軀，怎不教人驚嘆造物之奇呢！
環顧今日之科學文明，堪與其相提並論者寥寥可數，大發貨車就是其中之一。
同樣地，靠著低廉的能源——柴油（年省汽油1671加崙）即能負載重於本身之物。大發1.75噸貨車能以犀牛之兩倍速度運轉自如，更勝脫兔逸馬，使人嘆爲觀止。
傳奇性的大發1.75噸柴油貨車，擁有他人所不及之優點甚多，以下爲其中一、二：
● 軸距　2800mm——穩定性最高。
● 載重　1,780公斤（總載重3,385公斤）。
● 貨箱最長實內長10.1尺，寬5尺4寸。
● 底盤大樑之堅固，無與倫比，確實值得讚一聲"犀利"！
桃園營業所：桃園市復興路257號　電話：324751
新竹營業所：新竹市中華路285號　電話：24347・36610
台中營業所：台中市復興路2段85號　電話：224526・255551
嘉義營業所：嘉義市信義路49～4號　電話：25122・78380
台南營業所：台南市成功路71號　電話：26242・79609
高雄營業所：高雄市民族二路136號　電話：225767・270056
基隆地區：基隆市義二路142號　電話：32221
蘭陽地區：羅東鎮公正路106號　電話：44778・42578
花蓮地區：花蓮市鎮國街90號　電話：26318
彰化地區：員林鎮中正路444號　電話：20489・23488
屏東地區：屏東市民族路205—2號　電話：21160・24457
大發汽車
總代理 三信商事股份有限公司
台北市重慶北路2段127號
電話：5314274　6・5519271～4