聯合報
UNITED DAILY NEWS
發行人 王惕吾
今天三大張　每份伍角
第伍拾捌號
中華郵政台北第五七〇字號登記為報紙類第二類新聞紙
內政部登記證第五五五號
台北市忠孝東路四段五五五號
承印者：本報印刷廠（上同地址）
總機…7682161…(9線)
7618141…(8線)
電話 訂報…7689280
廣告：7613804・7676036
採訪組7689036　通訊組7689297
電報掛號七〇〇　郵政劃撥帳戶三四號

嚴總統昨再鄭重宣示
貫徹蔣公革命遺訓
與匪絕無妥協餘地

海內外同胞力量是勝利保證

【本報訊】嚴總統昨天嚴正指出，姑息與妥協，不但無補時艱，且助長了共黨的凶焰，帶來了人類的災禍，因此，我們與共匪誓不兩立，堅持反共的立場，絕無妥協的餘地，亦絕無和談的可能。

嚴總統在總統府四月份　國父紀念月會中詳論當前中南半島的危機時說，今日世局混亂，中南半島赤焰囂張，兵連禍結，使我們益感保衛亞洲安全，導致世界和平的責任之重大，與時機的迫切。

嚴總統在談話中切實保證，總統　蔣公生前向大陸所宣示的一切號召和承諾，我們必定貫徹實施。凡是反對毛賊，或為毛賊所反對的，我們都歡迎投入三民主義的旗幟之下，一致奮起，消滅萬惡的毛賊，還我全民的自由。

嚴總統說，總統　蔣公，為反共先知，作中流砥柱，在反共的道路上，保持始終一貫的原則，與堅定一致的步伐，其對外交的主張，是力持民主自由，崇尚國際信義，遺屬中，以「堅守民主陣容」昭示國人，這就是中華民國政府所執行的國策，與全國軍民所信守的立場。我們繼承遺志，願與所有愛好自由、崇尚正義的國家攜手合作，團結奮鬥，為實現世界真正而久遠的和平，致其全力。

他說，毛賊匪幫披著和平的偽裝，隱藏殘暴的血手。其對外的笑臉攻勢、政治勸索，及其滲透顛覆，已日益暴露了它醜惡的本來面目。而其內部的本來面目，不斷傾軋，與反覆鬥爭，正一天天走向崩潰的絕路。毛賊獨夫在勢窮情急之際，擴大鬥爭，而異已，擴大鬥爭，而於大陸同胞更作瘋狂的鎮壓，與殘酷的迫害。我們對大陸同胞陷身於地獄，輾轉於溝壑，水深火熱，血枯淚乾的悲慘境況，無時不寄予極端的關切。然而我們也深信，壓迫愈烈，反抗愈強，今日大陸同胞，包括匪黨、匪軍、匪政幹部在內，凡有良知血性者，試問有誰甘為毛賊暴政的驅犬？自願作毛賊待罪的羔羊？實則整個大陸人心，都歸向自由祖國，亦都懷念總統　蔣公。因此大陸人民全面反毛反共的情勢，正加速形成，大陸上驚天動地的巨變，亦將隨時爆發。

嚴總統並且肯定地說，復興基地的軍民同胞與大陸內部的反共羣衆，以及海外各地的愛國華僑，是我們反共復國的三大力量，這三大力量的緊密結合，便是勝利成功的確切保證。而僑胞們的努力奮鬥，必能對祖國作更多更大的貢獻。

過通昨會國南越
陳文香自定去留
統總的新位一定指可
府政判談黨共與織組

【法新社西貢廿六日電】越南國會今天投票通過一項折衷案，迫使陳文香總統自行決定，他是否願辭職，以利組織一個共黨所能接受的政府，以進行和談。

陳文香的提議是，不是任命中立派的楊文明將軍為總統，便是給他充分的權力以任命一個「談判政府」。國會議員之間經過幾近十小時的談判之後，作了此項決議。國會的決議未曾作出決定，兩點的決議案是：充分支持總統的和平努力，但於同時說，「必要時，他能選擇一人以接替他」以達成和平。

【美聯社西貢廿六日電】越南總統陳文香，今天在國會發表演說，要求國會賦予全權以組織一個「談判政府」。

陳文香在演說中抨擊美國。他說：「我們已被（美國）放棄，很顯然的，我們的友邦不再幫助我們，目前我們除了談判以外，別無選擇。」

國務院高級官員不願討論此事，因為西貢目前局勢微妙。

然而，據悉陳文香表示願辭職，是過去三天來美國大使馬丁及越南領袖商談安排的部分計劃。

共黨的進攻。漢城的新聞報導說，朴正熙總統是在視察漢城以南二百八十哩濟州島的地方政府時，談到韓國目前情勢。

該報導引述朴正熙總統的話說：「假如我們的人民決心為本六日合衆國際電」朴身而保衛他們的國家，不放棄寸土給敵人，則北韓金日成可能行某種陰謀，但他的政府有準備應付任何發動的任何進攻，都不足畏懼。」

越擬派員前往河內
北越悍予拒絕
越共叫囂越須擺脫美援

【美聯社西貢廿六日電】一名官員說，表團的結果顯示，他們此時無興趣談判。

【合衆國際社西貢廿六日電】正當越南總統陳文香在國會發表演說時，所謂越共臨時政府首席發言人接受美國軍援，必須不允許美國干預越南內政。亦即是推翻整個阮文紹政府。

武同江說，越共所接受的任何新政府，「必須停止其依賴美國的政策，它必須不立一個完全與阮文紹無關的政府。」

武同江說，越共步試探越共駐西貢代表團的結果顯示，他們此時無興趣談判。

【合衆國際社西貢廿六日電】一名官員說，北越拒絕越南派一名內閣官員至河內展開和談的要求。

這名官員說，北越駐西貢的聯合軍事小組代表團，拒絕那名官員乘一架美國安排的飛機前往河內的要求。

他說：「北越答復那項要求稱，沒什麼好談的。」並建議他與越共代表團接觸。

這名官員說，他初出越南，西貢必須成立一個完全與阮文紹無關的政府；「必須停止其依賴美國的政策，它必須不允許美國干預越南內政。亦即是推翻整個阮文紹政府。」

對越南停火及談判
美官員認即可實現

【美聯社華盛頓廿六日電】美國官員說，越南停火及開始談判政治解決，可能在下週初實現。

國務院高級官員不願討論此事，因為西貢目前局勢微妙。

越共抨擊美國
疏散越南難民

【合衆國際社西貢廿六日電】越共發言人武同江今天在記者會中，抨擊美國疏散越南人民的努力，並且指責「特使總統「計劃進一步軍事介入越南。」

他要求美國將其所謂六十艘戰艦及六千名陸戰隊撤出越南水域。

鄧匪小平叫囂
支持北韓侵略

【中央社台北廿六日電】前往匪區勾搭金日成，在好戰的叫囂聲中，今天上午坐火車離北平返北韓。

共匪北平電台今晚播報了金日成離開北平，以及昨晚宴請共匪頭目的消息，但是沒有提起是否發表「黨擴張侵略」。

匪北平電台說，鄧匪小平昨晚也在宴會中叫囂表示，共匪將一如既往支持北韓共匪區所取得的「成就」，將在北韓與共匪的「共同鬥爭中，顯示出巨大的新意義」。

對付共黨挑釁
韓國已有準備

【中央社漢城二十六日合衆國際電】朴正熙總統今天說，北韓可能將要對南韓進行某種陰謀，但他的政府有準備應付任何發動的任何進攻，都不足畏懼。」

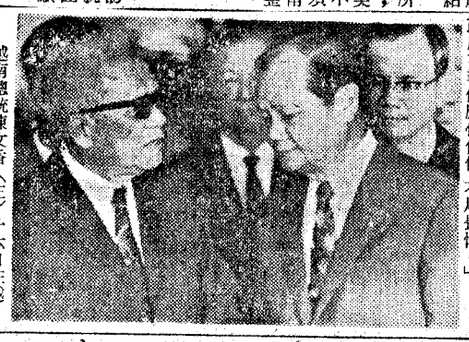

越南總統陳文香（左）廿六日在越南國會上議院與議長陳文林晤談。陳文香總統說，他願意離職，將總統職位移交給楊文明將軍，如果國會在正式投票中贊同他這樣做的話。（合衆國際社傳真照片）

玲玲
我很想念您盼
地址或來寓
告
一談。

汪伯伯

※營經而願心者費消以※
遠東百貨
我們的牛肉
——與衆不同——
•澳洲DAVID LAVERY & SON PTY LTD供應
•原廠直裝零下20°C冷凍櫃•直航基隆
•起貨即送自備零下23°C冷凍庫•新鮮舊貨
•消毒電鍋5°C冷凍分割•安全可靠
•完全附合世界冷凍牛肉衛生標準
牛腩每磅29元・牛腱每磅35元
（地下樓•超級市場）
霓裳宮
歐洲今年最新夏季衣料
法國 EOS
瑞士 FORSTER WILLI
義大利 MaBu Jersey
（三樓・霓裳宮）
我們的每日一物
精梳純棉男睡衣褲
原價每套240元
每套僅售80元
（一樓・僅一天）
遠東首創
我們的贈品
滿200元贈遠東人雜誌壹本（贈完為止）
滿400元贈美國肯皂壹塊
敬請價比價
歡迎貨比貨
昨日幸運箱運箱
深河玉山
（如有錯誤記錄為憑）
中華民國四十四年四月廿四日聯合報社公司

1X8+35%
1萬3千餘元　期　貸款
建坪20坪～42.63坪大小均有
•每坪僅售1萬3千餘元
•自備款23萬3千元起
•交通公車㉞㊿路大有黃白①路中興巴士②路在南港區公所站邊進即達•
台北市南港路最佳住宅地段
金莊家園
服務專線／768-3024・341-9528
建照：北市(64)建港字第018、019、030號
廣告及業務企劃
台商房屋開發有限公司
台北市羅斯福路二段33號2樓
投資監造
金莊企業有限公司
陳氏建設工程股份有限公司

彫刻門
角雙面材
拉敏
200×814×40mm
TEL：351-1838
九十片分購亦可
張廉

自備款每坪9,500元起　貸款110,000元起！
汎華花園綠莊　新店北新路
•最完整公共設施
•最現代化的設備
•300戶花園大社區，已建至4樓。
•北新公路七張站旁300公尺，有公路局、欣欣7路、台北客運班車。
•面向32公尺都市計劃大道，增值潛力大。
•店舖式建坪由25.26～26.9坪，自備款由241,000元起。
•公寓式建坪由24.18～36.33坪，自備款由259,000元起。
•訂約金2萬元。
洽購處：工地：北新路一段254巷　惠國市場後面
接待中心：北新路一段258號　服務電話：9115075
汎華建設股份有限公司　台北市松江路129號6樓
服務電話：5611190・5611191・5316245・5316246
五月十日前仍照優待價，請速把握機會
特價優待
汎華八德店舖公寓
•店舖建坪33.8坪
自備款68萬
•公寓建坪26.05坪
自備款40萬起
•貸款18萬～20萬
•15公尺計劃路邊，即可遷入
工地：北市八德路四段91巷7號
服務電話：5611191

星城特點
已完工即可遷入
•每坪僅售1萬9仟元
•貸款30%
•定約金2萬元
•八德路增值快
協盈建設公司
台北市中山北路二段108號（中央大樓）
服務專線：5310907　5813946
5311052　5218917
工地電話：7650634　7650654
台北市八德路四段222號

台北學文高職
全免學費
商農工
考投工專
日夜班
加強術科
考前重復習
從頭教起
一日
科別
試題每年
工專60-63年
註明
元
73重慶北路二段
郵撥81734
保留戶大公開
113萬17坪（包括隔間）
建照：北市63建港字070號
宏泰親親家園
建坪：14.87～23.65坪
詳情請洽 ☎7625431
＊歡迎參觀訂購
工地：台北市福德街220號
請搭乘大有黃⑥⑦路白⑥路至終點站下車即達
宏泰親親家園
宏泰親親家園　大有67　天公廟　終點站　松商　松山路　福德街

南京東路二段、松江路口、靜！淨！
黃萬壽
怡和大厦
七層豪華大厦
近期推出
•黃金地段•地理好•增值快
•高級套房式辦公•住家適宜
•獨特的建築設計豪華氣派的裝潢
•自地•自建•自營•產權清楚
•交通•停車方便
1樓：20坪～32坪
2～7樓：45坪～55坪
•訂金10萬元
•代辦貸款25%
吉林路　怡和大厦　一〇八巷十四號　南京東路二段　第一大飯店　一江街　松江路
投資興建／黃萬壽建設開發有限公司
／錦隆實業股份有限公司
工地／台北市松江路108巷14-16號
建築設計／呂德雄建築師事務所
建築策劃銷售／黃萬壽關係企業——
黃萬壽建設開發有限公司
台北市仁愛路四段110號3～5（老爺大厦）
服務專線／721-9609・751-4127～9

家政函校送七彩食譜
新時代的女性一定要學家政烹飪美容縫紉插花通信教學
有實習不限程度地區都可報名證書可申改戶口學歷索章
附回郵寄台北八德路一段72號電話3410933●3921179號

溫馨滿人間•璇宮屬銀河
敦化南路　仁愛路四段　仁愛國中國小　銀河大厦
廿年信譽，已施工中，歡迎比較!!
服務專線：771—8155（六線）
台北市仁愛路四段27巷1號（美滿大厦）