聯合報
UNITED DAILY NEWS
發行人 王惕吾
今天三大張 每月七十五元
第柒伍捌號
內政部登記證內版台報字第○七五號
中華郵政台字第一九五四號
執照登記認為第二類新聞紙類
地址：台北市忠孝東路四段五五五號
承印者：本報印刷廠（地址同上）
電話 總機…7682161…（9線） 7618141…（8線）
訂報…7689280
廣告：7613804‧7676036
採訪組7689036 通訊組7689297
電報掛號七○○○ 郵箱台北市四三三‧四三號

政府仰體 蔣公仁德 將辦理全國性減刑

蔣院長指示司法部依法辦理

減刑範圍廣泛將包括叛亂犯

【本報訊】為仰體故總統 蔣公仁德，政府將辦理全國性的減刑。

行政院長蔣經國昨天下午在慈湖約晤司法行政部長王任遠，指示即依法定程序迅速辦理這件事，以實現總統 蔣公生前矜恤囚黎之至意。

據悉，這次減刑的範圍，除普通刑事犯外，還包括叛亂犯在內。

總統 蔣公逝世後的這十幾天中，蔣院長雖哀毀逾恆，仍隨時追念 蔣公仁德愛民的遺志。司法行政部奉蔣院長指示後，已積極會同有關機關研商實施法案。

民國六十年十月十日，政府為慶祝開國六十年，曾舉辦一次減刑；有三千四百四十二名受刑人，在這項仁政下減刑出獄。

那次減刑的情形是：死刑減為無期徒刑；無期徒刑減為有期徒刑十年；有期徒刑、拘役或罰金減其刑期或金額二分之一。

民國六十年的減刑，凡叛亂、貪污、烟毒、妨害國幣、盜匪及結夥搶刧等各罪，都不適用；而這次減刑將包括叛亂罪犯在內，對觸犯上述其他幾種罪責者也將酌情從寬處理。

依照程序，司法行政部將會同有關機關研訂「減刑條例」，呈報行政院審核後，送請立法院審議通過，由立院咨請總統頒令行之。一般預料，將儘快實施。

美國務卿季辛吉稱 越南雖極危急 情勢尚未確定

認美對越已作重大努力

【合眾國際社華盛頓十九日電】美國國務卿季辛吉今天說，越南情勢極端危險，但情勢尚未確定。

季辛吉接受前白宮新聞秘書沙林吉的訪問說：「我不認為越南的情勢已經確定，但否認越南極為危險是不智的。」沙林吉是甘迺迪政府的新聞秘書，目前為法國「快報」雜誌撰稿。

季辛吉於四月十二日接受訪問說，高棉的命運是一場悲劇，但越南的情勢是不同的。

季辛吉說：「我們不能被指為在越南未全力作戰，我們只能被指責在過去兩年內的援助削減的太急促，以及今年我們國內的爭論可能導致驚慌，但我們已在越南作了重大努力，高棉的情形是不同的。」

【路透社華盛頓十九日電】美國國務卿季辛吉在今天發表的訪問談話中說，美國政府不會迫使阮文紹總統辭職，以求越南達成政治解決。

季辛吉是接受美國故總統甘迺迪的新聞秘書沙林吉的訪問。訪問談話刊於法國的新聞雜誌「快報」上，國務院今天發表訪問的書面內容。

季辛吉說，他同意法國總統季斯卡認為越南需要政治解決的看法。但他又說：「問題是何種政治解決與如何達成。」

季辛吉為過去美國在高棉的政策強烈辯護。他說，就保護美軍自越南撤退的觀點來看，美國於五年前插足高棉是成功的。

季辛吉對於採取支持高棉政府的措施受到限制表示遺憾。

【合眾國際社華盛頓十九日電】美國國務院官員今天說，美國不相信有任何人妨礙越南的和平解決，也不否認美國尋求罷黜阮文紹總統的新聞報導。

北韓頭目與匪 討論南侵陰謀

【法新社東京二十日電】日本外務省人士今天說，北韓「總統」金日成在北平與中共頭目們討論武裝南侵的未來戰略，是可能的。

日本外務省人士這項意見，是依據下述兩項因素：

——金日成十人代表團訪問北平的時機：金邊剛陷落；越南遭受軍事危機；美國武裝力量的撤退。

——金日成代表團的成員包括高級軍事頭目。

北越軍沿海岸南侵 平綏省會遭受壓力

邊和空軍基地續被炮擊

【美聯社西貢廿日電】軍事總部說，北越坦克與步兵今天沿海岸南侵，攻擊防衛西貢東方七十五哩的平綏省省會咸新市之政府軍陣地。

總部說，對戰鬥詳情尚未立即有報導。咸新位於潘切市南方卅哩。潘切於兩天前被坦克前導的北越軍攻陷。

北越繼續對西貢東邊四十哩的省城春祿加壓力，以一百多發砲彈轟擊該城週圍政府軍據點。

總部報導，共軍對西貢西北五十五哩的省城西寧，發射了數十發八五公釐砲彈。

【合眾國際社西貢廿日電】軍方人士說，今天上午邊和空軍基地受到十發一百卅糎長程大砲攻擊。該基地為包括西貢在內的第三軍區總部，幸無傷亡報導。

軍方人士又報導，一艘越南海軍船隻昨晚在中央海岸漁港加拿港外，被一架不明的螺旋槳飛機低飛跟蹤。

越南海軍船隻向該機開火，但該機在飛離後又兩度飛回。

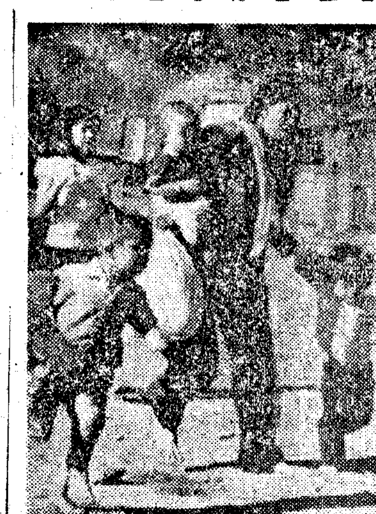

越南春祿城本月十三日遭共軍炮轟，居民倉皇走避。圖為一位母親攜幼兒逃避共黨禍亂的悽慘情景。（合眾國際社傳真照片）

越政府拘禁 五高級將領

【合眾國際社西貢廿日電】軍方人士說，五名越南將領昨晚被捕，並被軟禁於聯合參謀總部。

這些將領的罪名未透露。軍方人士指出目前被拘於新山一空軍基地聯合參謀總部的五名將領是：

——范文富少將，現已淪陷的第二軍區的最後一任司令。

——范國淳中將，前西貢軍區司令。芽莊淪陷時，他是該城東得訓練中心的司令官。

——林廣壽准將，現已棄守的大叻軍校最後一任校長。

——林廣錫少將，越南部隊棄守北方時的北部第三軍區副司令。

——阮德謙空軍准將，北部各省空軍司令。

美國航艦五艘 駛近越南海域

越境美僑撤運工作加速

【法新社華盛頓二十日電】如果西貢的新山一機場遭北越軍砲擊而阻斷的話，美國顯然有從撤退仍留在越南的三千美國人的緊急計劃。

美國國防部昨夜宣布，第七艦隊兩艘巨大的直升機航艦，和三艘飛機航艦，是在越南仍然控制的海岸外四十八小時的航程內巡航。

五角大廈說，「漢柯克號」昨日駛離新嘉坡，該艦上的直升機，每機能運送六十五人。直升機航艦「沖繩號」和航艦「中途島號」，已離開了菲律賓的蘇比克灣。

這些航艦將與過去數日內一直在中國南海巡邏的核子動力航艦「勇往號」與「珊瑚海號」會合。

同時，於福特總統命令立即撤退不必要的美國人員之後，美國空軍在西貢與菲律賓之間的空運已增加三倍。

【美聯社菲律賓克拉克基地廿日電】美國從空中撤出越南的行動，今天加緊進行。此間權威人士說，他們預期總共將有十三架軍機從西貢載運六百名美國人及他們的家眷，抵達此地。此為上週三福特總統下令撤出非必要的美國人及眷屬以來，疏散數量及架次最多的一批。

據來自西貢的報導說，還有三千五百人至四千人留在西貢。

革命性的發明、人人必備的恩物

配合政府消除髒亂運動

天工洗手膏問世!!!

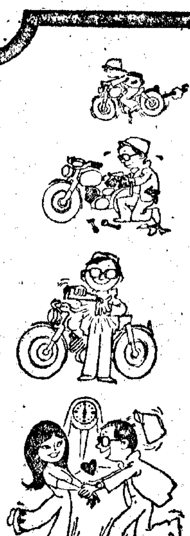

永不用手洗

工業社會任何人難免與機械為伍，如操作機器，修理車輛，藥物接觸，原料搬運，即使整日辦公之白領階級，批示文件、中英文打字、駕駛車輛難免有污雙手，肥皂水洗恐難完全乾淨，且盥洗室亦非處處皆有，形成文明社會一大難題，本公司有鑒於此，特精心創製，發明有絕對效果之「天工洗手膏」一種，鋁管裝，攜帶方便，任何藥物，油膩染污之雙手，請擠出少量之「天工洗手膏」，揉洗完全，再用普通衛生紙拭淨，即得完完全全，乾乾淨淨之效果。「天工洗手膏」，純中性絕對不傷皮膚。

天工實業股份有限公司榮譽出品

台北市新生南路二段67號

電話:7518181~3‧7112344~5

最新機種●原裝進口

三菱霜淇淋機 單管●三管

星崎製冰機

20公斤●40公斤●75公斤

180公斤……3000公斤

北區：大地機械公司 台北市復興南路9號 ☎7810932

南區：歷山實業公司 高雄市光榮街81巷12號 ☎554551

114°美國模板單槍

為何比單槍好？

因為美國神鷹彩色電視機，獨創114°美國模板單槍，無線路、無輻射線、不傷眼睛

神鷹送巨獎 延續5月底

原定3月底結束的神鷹送巨獎活動，為了答謝更多的愛用者決定延至5月底，讓大家分享巨獎

第四批神鷹 五月初抵台

由於顧客的信賴與喜愛，第三批美國神鷹彩色電視機已全部賣完

Magnavox 台灣神鷹股份有限公司

在炎熱的夏天裡，帶給您涼爽舒適健康的——合歡樂園！

強冷 靜音 健康

獨創波形冷却器，採用面積廣，效率高的波形鋁箔片，蒸發，凝縮能力更高，增加冷氣效果，節省用電 1/2。

首創六重消音裝置，採用隔音材料密封隔離壓縮機，配合低音送風設計，寧靜無憂，壓縮機品質保証2年。

強力除濕裝置，除濕去塵，殺菌換氣，自動調節氣温，常保室內空氣清爽潔淨，維護人體健康。

12機種

機型最新‧機種齊全

今年的合歡，機型最新，機種齊全，計有十二種之多，並首創豪華傢俱式外型設計，最適宜安裝任何大小不同坪數的房間，精緻高雅，美化室內環境。

擁有全國最堅強的自店服務

迅速、熱誠完善的服務

遍佈全省，凡掛有『國際牌特約服務站』的招牌，就有國際牌的服務，它直接受本公司及所屬全省服務中心的全力支援，隨時隨地為您提供最圓滿最週到的服務。

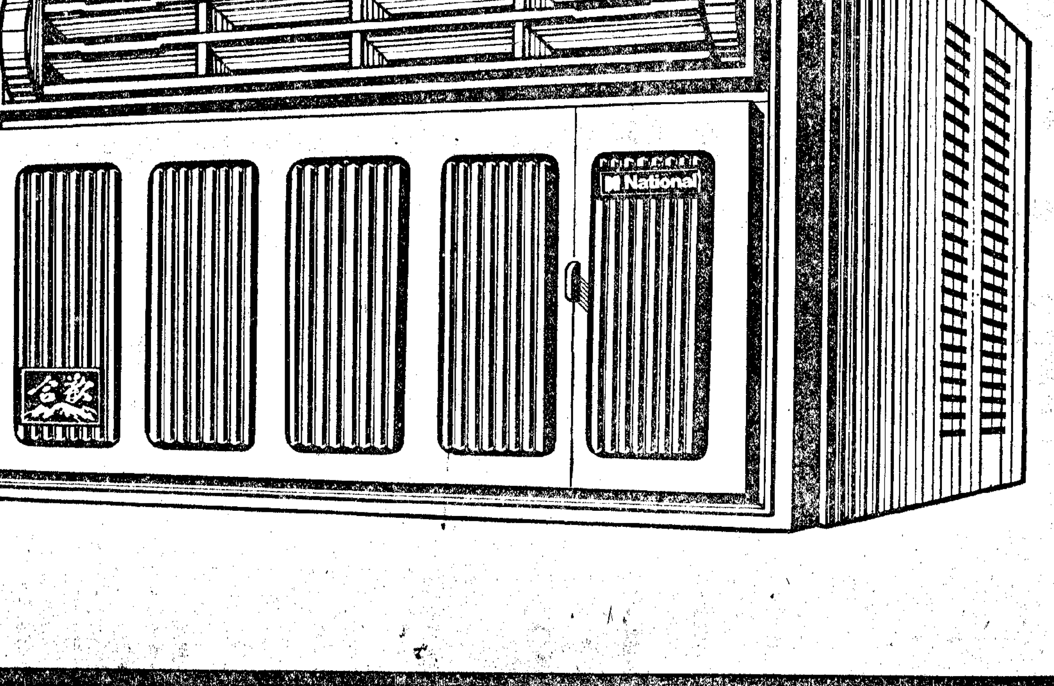

National 國際牌強力冷氣機

台灣松下電器股份有限公司榮譽出品　國際電化商品股份有限公司總代理

73463