聯合報
UNITED DAILY NEWS
發行人　王惕吾
今天三張　每日七十五元
第捌伍陸玖號
內政部登記證台字第〇七五號
中華郵政第五四九號
執照登記第二類新聞紙
北市忠孝東路四段五五五號
承印者：本報印刷廠（上同地址）
總機…7682161…(9線)
訂報…7618141…(8線)
廣告：7613804・7676036
採訪組7689036　通訊組7689297
電報掛號七七〇〇　郵箱北台四三號

中國國民黨告大陸同胞
保證貫徹 蔣公遺志
號召協力推翻毛共暴政

【中央社台北十二日電】中國國民黨中央委員會今天發表告大陸同胞書，全文如下：

親愛的大陸同胞們：我們謹以極度悲慟的心情，向我陷身大陸苦難中的全體同胞，報告一個歷史性的消息：我們大家一致敬愛擁戴、統一全國、戰勝強權、取消百年不平等條約、建立民主憲政根基，爲舉世所敬仰的民族領袖　蔣總統，不幸於中華民國六十四年四月五日在台北因病和國人長辭。中華民國政府在哀痛鎮定中，十二個小時之內，就由嚴副總統家淦同志，依憲法第四十九條之規定，宣誓繼任總統職務。行政院蔣院長經國同志，接受本黨中央的「全力支持其堅强的反共行動，勉以國事爲重」之決議，銜哀受命，繼續主持大政。海內外所有愛國同胞，也表達了一致堅定的志節，支持政府澈底反共，奮鬥到底的國策。使國家領導中心，迅即循法治正軌，穩固確立。這一事實，證明了海內外正以空前的大團結——合衆志爲一心，化悲慟爲力量，要絕對貫徹我偉大民族領袖總統　蔣公的畢生遺志：「實踐三民主義，光復大陸國土，復興民族文化，堅守民主陣營」。非至反共大業最後成功，大陸同胞重獲自由，我們絕不妥協！絕不回顧！絕不中止。

本黨中央委員會受歸的「三項保證」「一擊；而外國列强又多實力，和軍閥之間，」的領導之下，第二全黨同志與全體國民只承認當時的北京軍實在不成比例，但由六大自由」「四大原閥；本黨及革命政府，于人心歸向三民主義，卽獲得勝利。這就是的責望，願在此重申，祇在廣東一隅之地堅，在總統　蔣公「奉國父偉大人格的感召我們的堅決誓言：絕持奮鬥。其時我們的主義爲無形之　總理力，激發了全國同胞「和」「拯斑人」的問對「中共」陸、海題，更久陷于「山寨」的、「派性」的、「遊反、空軍官兵起義來歸，爲其所謂「國家主席」的激盪之下，同本對履行　蔣總統對大，和共黨份子，紛紛對反共愛國高於一切的陸所曾經宣示的一切，毛共內部，在總統　蔣公精神靈原則，聯合起來，高的優待辦法；這些我們都堅定保證，繼續爽和我們「長相左右」的青天白日的大旗，號召和承諾，尤其是奉行，貫徹實踐。毛救國而奮鬥」；以毛共暴政的遺囑，在今年元旦書告中昭親愛的大陸同胞們，自覺的愛國良知，形成爲以後革命成功的基石。我們今天不但政治、經濟、社會、軍事……擁有遠勝於當年的堅實的憑藉，更擁有比當年更爲誠摯純潔的民心士氣，更爲團結堅貞的反共信心。而馬列主義爲舉世之所唾棄，共產集團不斷的自相火併，毛共組織的暴虐箝制，正構陷我們大陸間地獄！毛共內部，爲其所謂「國家主席」和「接斑人」的問題，更久陷于「山寨」的、「派性」的、「遊反」的內訌與慘鬥，隨時都會爆發天翻地覆的巨變。我金馬台澎的光明國土與大陸的黑暗血獄，正是文明的領導之下，第二日從亞利桑那州啓程，前來台北。

其他美國特使團團員，由農業部長布茲率領，預定於十四日下午一時，坐美國空軍專機到達台北。

【中央社台北十二日電】包括日本前首相佐藤榮作及岸信介昆仲在內，由日本政治及經濟界領袖所組成的三個龐大日本代表團以及各界組成的起義抗暴，摧毀匪僞政權，重光國土。俾召大陸苦難同胞揭竿蔣公遺體能早日奉安南京。

【中央社香港十二日電】據匪共「廣汕公路」貨運部門的員和恐怖，兩極性的强烈之對比。今天我總統　蔣公的逝世，海內外全體同胞，展現出了如此衝哀發憤，眞摯深厚的民族精誠，正象徵着大家對革命復國志業的大覺悟、大決心、大担當。這和當年　國父逝世，對全國人心之感召，正表現爲同一的歷史精神，具有同樣的時代意義，這就是我們具有深厚的歷史文化之中華民族，一定能從哀傷中激揚起新的希望和勇氣，一定能自災難中開展新的氣象和機運之所在。我們堅信，憑藉這民族的優秀傳統，中華民族必定能戰勝邪惡、克服暴力，完成總統　蔣公「再北伐、再統一」的歷史誓願。深望我大陸同胞，在總統　蔣公精神靈爽和我們「長相左右」的激盪之下，同本反共愛國高於一切的原則，聯合起來，高舉青天白日的大旗，齊心協力，爲推翻毛共暴政，建設自由、民主、統一、富强的新中國而奮鬥！

蔣夫人靈前默哀
蔣院長夜夜守靈

【本報訊】蔣夫人由行政院長蔣經國等家屬隨侍，昨天下午四時四十八分到國父紀念館，在故總統　蔣公靈前，行三鞠躬禮，並默念致哀。

自　蔣公遺蛻移靈國父紀念館後，蔣院長每天晚上均到靈堂行禮守靈，治喪大員輪班護靈時，蔣院長並親自在場答謝；離開時亦答謝禮送。

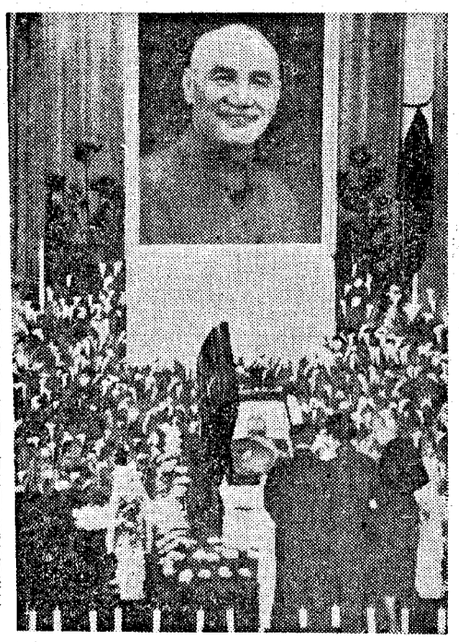

蔣夫人（中）昨天下午由行政院蔣院長及夫人陪同，前往國父紀念館在故總統　蔣公靈前默哀。（本報記者高鏗助攝）

參加國喪各國特使
今起陸續來華
薩爾瓦多特使將先到達

【本報訊】各國紛紛派遣特使，前來我國參加總統　蔣公大殯奉厝大典。其中薩爾瓦多特使衛生部長阿斯塔西歐定今日下午二時，搭乘星航六三八班機抵華。

薩爾瓦多特使衛生部長阿斯塔西歐定今日下午二時，搭乘星航六三八班機抵華。

【中央社台北十二日電】美國參議員高華德，將於十五日上午到達台北，參加故總統　蔣公的喪禮。

高華德是美國中唱弔唱團，定於十四日及十五日從東京分別抵達台北，參加十六日的故總統　蔣公的追思禮拜。

韓總理金鍾泌表示
中韓關係應再加强
韓對　蔣公恩德永誌不忘

【中央社漢城十二日電話】大韓民國總理金鍾泌十一日說，中、韓兩國皆以禮義立國，目前兩國處境相同，目標一致，今後雙方應本道義精神，相輔相成，加强既有友好關係，並進一步合作與交流。

他說，大韓民國以禮義，天下不單獨接見中央處處長，表示上述談話。在座的尚有文化公報部長官李源京與總理新聞秘書鄭仁亮。

金鍾泌總理對中華民國　蔣總統去世，表示無上悲痛。他說，　蔣總統對韓國獨立建國的支持與貢獻，載于韓國史冊，韓國民將永誌不忘。

金鍾泌總理將率領一個六人特使團，于十五日抵達台北，參加　蔣總統的喪禮。

蔣公遺囑
飄至大陸

【中央社馬祖十二日電】故總統　蔣公有由國軍空飄的故總遺囑連日在馬祖前線一批一批地連續不斷統　蔣公遺囑降落。

閩北，尤其是「廬一批一批地連續不斷」的空飄大陸彼岸，號「廣鐵路」沿線，並發召大陸苦難同胞揭竿現有「化哀慟爲行動」和「誓死滅共」等起義抗暴，摧毀匪僞字樣的大字傳單。據政權，重光國土。俾說，這些傳單，係潛伏在閩贛粵邊區的反毛派和反共組織所散發。

蔣公遺囑
飄至大陸

【中央社馬祖十二日電】故總統　蔣公遺囑連日在馬祖前線一批一批地連續不斷統　蔣公遺囑降落。

閩北，尤其是「廬廣鐵路」沿線，並發現有「化哀慟爲行動」和「誓死滅共」等字樣的大字傳單。據說，這些傳單，係潛伏在閩贛粵邊區的反毛派和反共組織所散發。

深切悲悼
總統蔣公溘然長逝
我們至誠恪遵遺教以基督耶穌精神身體力行貫徹始終死而後已。
基督教全球　楊氏基金會
主席　楊炎洲　副主席　楊偉彬
委員　王德溥　王廷柱　鍾幹材　鄧廣希　李子鎔
執行秘書長梁寶志暨本會全球十萬會員
在台灣幹事會　楊長江　楊珠江　楊東海　楊元闓　楊元璋　楊元展　楊金鳳
本會雅加達所羅門大學代校長楊炎洲暨全體員生
同聲泣悼

中央電氣企業行
隱形助聽器
全省規模最大之專銷中心
歐美名牌五十餘種最新型式
說明書備索・歡迎試聽
星期例假日皆照常營業
北市忠孝東路二段四〇號二樓
審計部斜對面電話・3517853
南區・台南市海安路七五號
（廠場南面）電話・50174

世逝公蔣　統總悼敬
悼敬同工員體全率　倫昌高　董事長　司公限有份股設建盛復

總統
哀悼
蔣公逝世
宏國關係企業：
宏國建設投資股份有限公司
宏國木業股份有限公司
宏國建設股份有限公司
億國建設企業有限公司
宏安建設企業有限公司
宏太工程有限公司
瑞興建設企業有限公司
林堉琪率全體同仁哀悼

總統
哀悼
蔣公逝世
偉大領袖　蔣公崩殂，舉國同悲，我們謹以無比沈重悲慟的心情敬悼。今後決心奉行故總統　蔣公遺囑，矢志益勵忠勤，服膺政府領導，精誠團結，以達成復國建國的共同目標，來表示我們對蔣公永遠的崇敬和無比的哀悼。
宏泰建設股份有限公司
董事長　林堉璘　暨全體員工
幸福建設企業股份有限公司
董事長　陳兩傳　暨全體員工
聯邦建設股份有限公司
董事長　林榮三　暨全體員工
（以筆劃序）
敬悼