聯合報
UNITED DAILY NEWS
發行人 王惕吾
今天三張　每份五十七元
第五七〇號
中華郵政第四九五號
台北市北孝東路四段五五五號
電話：7682161…（9線）
7618141…（8線）
訂報…7689280
廣告…7613804・7676036
採訪組 7689036　通訊組 7689297
電報掛號七〇七四・三四市北台鄭

國際情勢動亂不安中
蔣院長強調國防重要
立委支持下年度國防預算案

【本報訊】行政院長蔣經國說，從國際上動亂，越南及高棉戰爭來看，國際情勢一天天在變化，在這種情形下，益顯得國防的重要性，因此，在下年度中央政府總預算中，國防預算佔了適當的比重是有必要的。

蔣院長昨天參加執政黨中央有關方面政策會議說明下年度中央政府總預算的編製經過時，作以上表示。

與會立法委員們，均支持蔣院長上述觀點，認爲現階段國防仍極重要，國防預算應佔相當比重，才能肆應需要。

蔣院長並在會中表示，我們不與共匪妥協的決心。他說，我們要力求團結，絕不與共匪和談，與共匪已無和談餘地，我們要奮鬥到底！

在場的立法委員們對蔣院長把持國策堅定的態度與決心，均報以熱烈掌聲。

美全力支持阮文紹政府
調運武器補給越軍

【法新社華盛頓一日電】美政府今日表示全力支持阮文紹總統領導的越南政府，並稱將要求國會提供甚至更多的軍、經援助。

主管遠東事務的助理國務卿哈比，今日在記者會中宣佈上述新支持。

哈比說，北越部隊今天早晨說，美國正在進行新的外交努力以談判終止越南的戰鬥，但隨後又撤回此一聲明，並說此消息不確實。

總統新聞秘書奈遜說「並未進行新的外交主動」以說服北越，停止對越南的侵略。

【美聯社華盛頓一日電】美國防部人士今日說，美國將從國民兵部隊中撥出少數大砲及通訊裝備，急運越南，作爲越南部隊的緊急再補給。

他們又說，爲越南部隊臨時再補給的武器裝備中，包括十四門一〇五糎口徑榴彈砲，十一門無後座力砲，若干無線電機、電話及其他通訊裝備。

國防部人士說，國防部尚有國會批准本年使用的一億七千五百萬美元撥款，供應越南所需的武器及裝備。

越參議院通過
促美信守承諾

【美聯社西貢二日電】越南參議院，今天一致通過一項議案，要求組成「新領導階層」以結束戰爭。

決議案中，並且指責美國未能信守對越南的「承諾」。

【美聯社華盛頓二日電】越南大使陳金鳳今天說，美國並未信守巴黎和平協定，因此世界上的國家可能認爲，作爲美國的盟國，並非安全。

他說，美國未能像南的「承諾」。

【美聯社華盛頓二日電】越南大使陳金鳳今天說，美國並未信守巴黎和平協定，因此世界上的國家可能認爲，作爲美國的盟國，並非安全。

他說，美國未能像巴黎和約所規定那樣，更換越南所損失的武器。

陳金鳳說，美國國會不願給予越南額外軍援，是「北越的戰略及加强軍事活動的重大因素之一。」

美空運越南
新通訊設備

【合衆國際社西貢二日電】軍方人士說，在唯一通往美國的海底電纜由於共黨攫取芽莊而喪失之後，美國軍方通訊專家今天將手提的衛星通訊設備空運越南。

消息人士說，這個精密的設備裝在西貢新山一空軍基地美軍總部，可供對美國十二條電路的通訊。

越軍主力損失輕微
重兵部署西貢東北
高文圓下令為生存而戰

【軍聞社西貢二日電】據權威方面透露，突擊兵團、裝甲部隊，均照預定計劃南撤，損失輕微。

【合衆國際社西貢二日電】軍方人士說，將近五千名的越南政府軍，已部署在共軍可能攻擊西貢地區的道路上。

他們表示，這些部署在共軍攻擊西貢必經之路上的越南部隊，有兩旅傘兵部隊和兩旅步兵。

他們說，這兩旅步兵現在西貢東北方四十五哩一號公路上的春祿地區，正在從事戰鬥，以期重新打通該地區的公路，兩旅傘兵部隊則駐紮在西貢地區。

【美聯社西貢二日電】越南政府軍今天未經抵抗，放棄在越南中部的幾後據點，讓北越軍和越共佔有全國四分之三的土地。

這便得共軍在沿海地區的前線，推進到距離西貢一百哩的範圍內，但在西貢的共原駐蜆港之海軍陸戰隊、突擊兵團、裝甲部隊和西貢間的距離較此更近得多。

軍事當局及行政當局已撤離和、藩郎、藩切、大叻和金蘭灣。金蘭灣有大規模的軍事基地，和美軍開闢的深水港。

【美聯社西貢二日電】越南一名商級將領今晚說，激戰即將來臨，但敵軍現已遭逢補給困難。

越軍參謀總長高文圓將軍透過廣播下令守軍必須「不惜代價堅守」，並且必須對共軍發動反攻。

他方面，北越與越共部隊和西貢間的距離較此更近得多。

軍事當局及行政當局已撤離和、藩郎、藩切、大叻和金蘭灣。金蘭灣有大規模的軍事基地，和美軍開闢的深水港。

【美聯社西貢二日電】越南一名商級將領今晚說，激戰即將來臨，但敵軍現已遭逢補給困難。

越軍參謀總長高文圓將軍透過廣播下令守軍必須「不惜代價堅守」，並且必須對共軍發動反攻。

高文圓由武裝部隊電台廣播宣稱，政府軍可能攻擊西貢地區。

【法新社西貢二日電】據權威方面透露：越南第一軍區棄守後部隊實力損失輕微，並已將後撤部隊轉進至西貢東北集結整備佈防。

此間權威人士同時表示，除原駐順化之第一師主力損失較重，其餘主力均已無損失。第二師亦已完成新的佈防。

同一消息來源稱：

美國外交專家
研討越南情勢

【美聯社華盛頓二日電】許多美國主要的軍事官員相信，如果北越軍維持目前的衝勁，越南可能在六十天至一百二十天之內崩潰瓦解。

然而，他們也認爲，北越可能對越軍的迅速撤退感到驚奇，而在若干時日內不會準備發動最後攻擊。

一名將領表示：「我們不知道，北越軍是否有足夠的機動性和後勤支援，以充分利用他們的優勢。」

同時，北越軍也面臨需要管理他們已佔領的地區的新情勢。

國務卿季辛吉昨天曾與十二名外交政策專家會談三小時，他們之中有許多人曾在前政府中協助擬訂美國的東南亞政策。出席會議的包括前國務卿魯斯克、前國防部長麥納瑪拉、前白宮顧問彭岱、前副國務卿包爾、前越南和平談判代表沃錫和大通銀行總經理洛克斐勒。

【法新社華盛頓二日電】某些混亂的事，今天明白地顯示出美國政府在面對越南情勢迅速惡化的情況下，已感無能爲力。

國務卿季辛吉在否認美國正在採取新外交行動一事時評論說：「在此種情況下，我們能做些什麼？」

越總理陳善謙否認提出辭職
激勵士兵保衛國土
阮文紹召見越軍政首長

【美聯社西貢二日電】越南總理的新聞官，今天否認陳善謙已向阮文紹請辭之說。

他說：「我斷然否認總理已經辭職或計劃辭職之說。他仍致力於籌組新政府的工作。」

同時，政府發言人，也對此類報導，加以否認。

【法新社西貢二日電】越南總理陳善謙發表演說，聲稱政府決心防衛越南國土。

他並且激勵士兵的愛國心，要他們緊守崗位奮戰到底。

陳善謙在一九六九年被任命爲總理以來，首次對全國發表的演說中，並要求民衆參與防衛行動。要求他善謙將保留他的職位。

陳善謙在一九六九年被任命爲總理以來，首次對全國發表的演說中，並要求民衆參與防衛行動。要求他們提高警覺，警告他們要防範敵人製造混亂的陰謀。

【中央社西貢二日電】越南總理陳善謙發表演說，聲稱政府決心防衛越南國土。

他並且激勵士兵的愛國心，要他們繼守崗位奮戰到底。

陳善謙在一九六九年被任命爲總理以來，首次對全國發表的演說中，並要求民衆參與防衛行動。要求他善謙將保留他的職位。

有人推測即將宣布一新政府，但政界人士說，任何變動都將是小幅度的，總理陳善謙將保留他的職位。

北越侵略越南各省次序圖（見數字先後、網線範圍爲可能陷落地區）——本報資料組

可信賴的伴

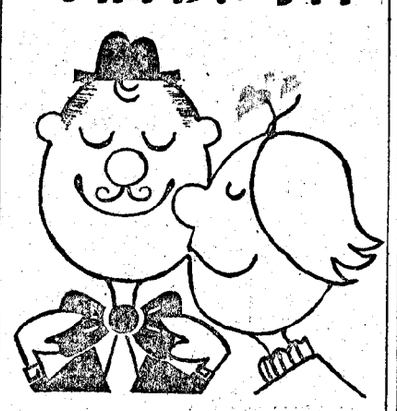

索取花紋圖中華郵政 TC 印u6花

請將印花剪貼于明信片上即寄贈精美說明書。

金錢，必須慎重處理！您除了要養成節儉儲蓄的習慣，更要懂得如何理財。

中國信託，一個關心您的現代金融機構，擁有資金雄厚居信託業之冠。她爲您提供親切的服務，適當的投資及優厚的收益。

在生活上，您需要一個穩健的伴侶。在金錢上，您更需要一個可信賴的伴——中國信託。

中國信託投資公司
CHINA INVESTMENT & TRUST COMPANY. LTD.
地址：台北市青島西路7號
電話：381740—9號
郵政劃撥帳號：18505號

全省第一家
蜂蜜蛋糕
●特選純正蜂蜜調製
●質細味美，營養健身
●包裝宜人，最佳贈禮
●台北市區電話送貨
地址：台北市中山北路一段104號
電話：(02)561-8466

如虎添翼

中華民國雜誌史上空前大結合

今天起——
現代婦女 從業人員從702名增加到1053名
『現代婦女』702從業員＋『女性世界』351從業員＝『現代婦女』空前的人力大結合。
『女性世界』優秀的從業人員加入『現代婦女』的陣容，使得『現代婦女』如虎添翼，今後『現代婦女』的內容將更豐富、更精彩，印刷更精美，相信您一定會喜歡它。訂閱『現代婦女』雜誌，一本抵兩本，絕對划算！
第四期要目：●大專輯／圖解家事秘訣120種●這些珠寶把女人的心偷走了●和他結婚會生出怎樣的孩子？●這三對久別重逢的夫妻●絕對有效的減肥食譜●替妳心目中的他打扮●巧手裁新裝（附價值三十元的紙型）●春季最新時裝20款●美容沙龍／偷來春光點成迷人嬌媚的媚
現代婦女雜誌社
總社地址：台北市中山北路二段129號四樓
電話：5610143・5610144 訂閱專線：5512773
零售每冊45元　全年訂閱430元
郵政劃撥103508現代婦女帳戶

全省各百貨、西藥、文具、五金、汽車材料及公寓管理員或有開設商店計劃者注意：

「四兩撥千斤、小本賺大錢」的秘訣

免費爲您設立「迷你購物中心」

天工新型 DD 供應站

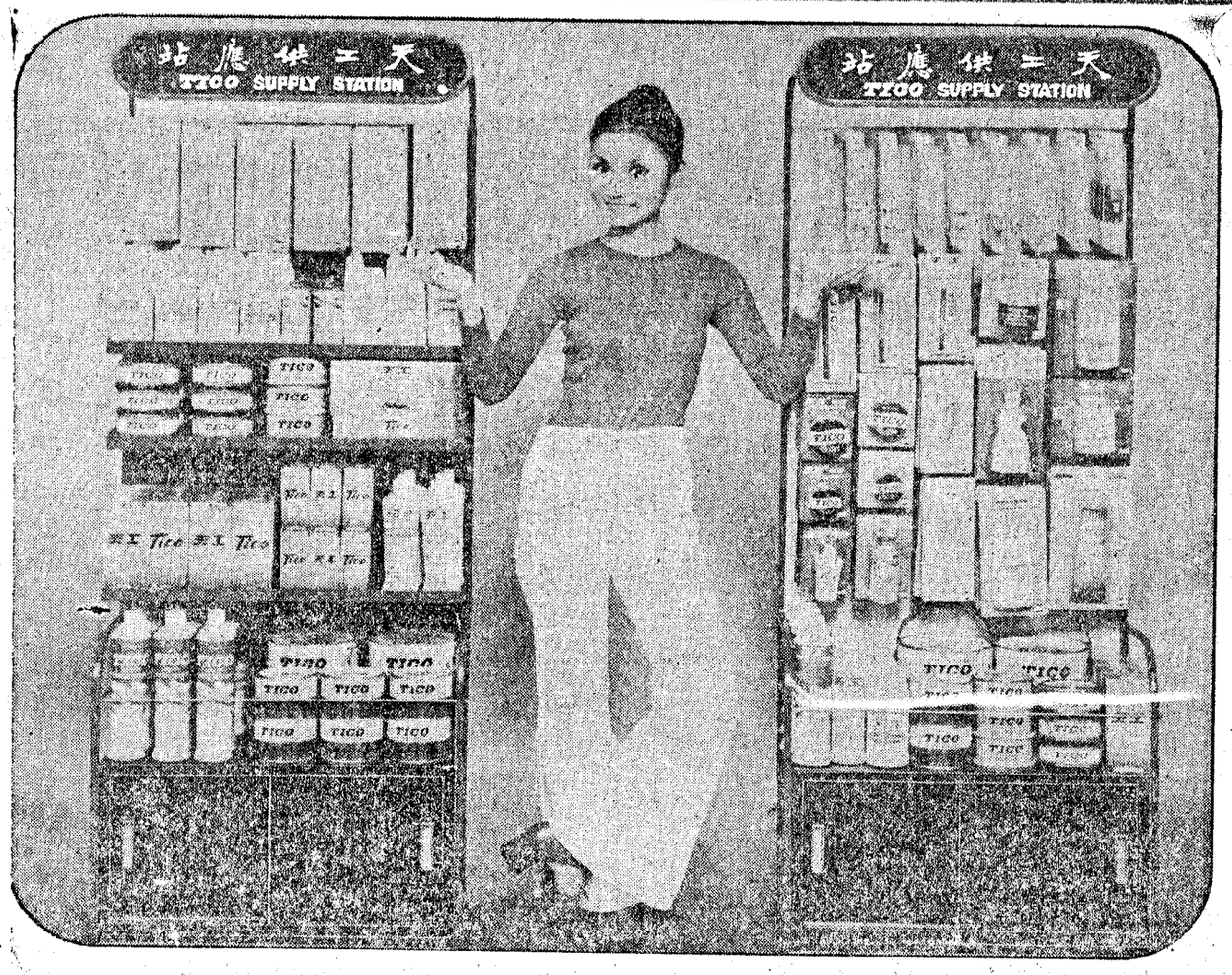

俗語說：「三百六十行、行行出狀元，」這句話就是說無論幹那一行，都有的成功、有的失敗。做生意不僅要有遠見，而且還要有先見，看誰最具眼光、最有魄力、有些商店裝設太陳舊，使人望而却步，不能招徠顧客。有些商店裝璜得太過漂亮，又使人望而生畏、不敢上門。歐美日本等先進國家研究市場學及顧客心理學的專家們，從大型百貨公司，到超級市場、到購物中心，貨品的陳列；從封閉式，自由式到開放式，中間不知耗盡了多少心血，不斷的研究，不斷的改進。由於顧客喜歡親自挑選，仔細端詳，親手摸過的東西，特別有好感。因之開放式的陳列櫥受到顧客普遍的歡迎，現在國外市場上大部份的日用品，連包裝都改變了，以適合開放式陳列櫥的要求。本公司近年來因產品外銷激增，爲適合國際市場的需要；而將所有產品都改成懸掛式的眞空成型塑膠包裝。並參考歐美日本最新、最流行的各種開放式陳列櫥，取其所長，去其所短，設計成D1及D2新型「天工供應站」，以供國內各地商號之用。

D1及D2兩種天工新型供應站，前者供百貨、雜貨、西藥使用、後者供五金汽車材料使用、不僅式樣新穎、美觀大方、便利顧客取貨。且可自由轉向，隨意移動。佔地不大，但能陳列甚多的貨品。琳瑯滿目，應有盡有。採用者可視其需要；晨起推出店門之適當位置，晚間再推回店內。方便至極。凡各大小百貨公司、超級市場、購物中心、雜貨、西藥、文具、五金、汽車材料及有開設商店計劃之個人，一旦設置，其銷售率必然大量增加。凡願經銷天工產品之上述各行業，均有享受免費贈送之權利。惟首批數量有限，需用者請先函本公司，或逕向本公司全省各地連絡處洽辦，當以登記先後次序提供應用，設有掛一漏萬之處，尚祈諒鑒！

客戶購買貨品，必先有購買慾，貨品裝璜之美觀，佈置之適當，陳列之技巧，在在能刺激顧客之購買慾，故在歐美市場上商品裝璜、陳列、櫥窗佈置實爲一門學問，惜台灣市場零售商店或限於空間，或限於人力，商品之陳列佈置，每多雜亂無章，難免有衛生紙與食品相並列，洗衣粉與牛乳共一色，使顧客眼花撩亂，遑論刺激購買慾。

本公司有鑒及此，特參攷美國最新型超級市場專用活動陳列貨台設計成D1及D2新型「天工供應站」，式樣新穎美觀，小巧玲瓏，不佔空間，最適本省城市鄉間各零售商店，一旦店前放置一台，等於開一間「迷你購物中心」，路人必爲之側目，從而進店購買。凡經銷天工產品之各零售商店均可隨貨免費贈送，唯數量有限，請即向本公司各地連絡處洽領，捷足先得。

天工實業股份有限公司　謹啓
台北市新生南路二段67號
電話：七二二三四五　七五一八一八一—三

*全省各地區連絡處
台北區：台北市永吉路120巷50弄27號　電話：七九二八二二
新竹區：新竹市南外街58號　電話：二〇三三九
台中區：台中市五權西二街60號　電話：三三九八六
嘉義區：嘉義市文昌街37號之2　電話：二二八六五
高雄區：高雄市三民區山東街29號　電話：二八一〇九六
宜蘭區：宜蘭市泰山路負郭一巷2號　電話：二四七四〇
花蓮區：花蓮市成功街75號　電話：二四六七八