蔣夫人昨呼籲美國救援越南高棉人民

指出悲哀或同情不足阻止共黨暴行 強調我盡全力決不背棄盟友

【本報訊】蔣總統夫人昨日在振興復健醫學中心新建美援翼樓——少年部大樓落成典禮中致詞。全文如下：

瑞斯盟奧妥議員，安克志大使，各位女士，各位先生：

我代表振興復健醫學中心熱誠地歡迎各位。

今天是一個喜慶的日子，是一個令人高興的建設日子，實在不需要我來告訴各位，大家在此集聚的非常明顯目的是正式啓用振興復健醫學中心的新翼廈。它能在今天正式啓用是因爲美國人民經由國際合作總署所表現的慷慨樂善。這項計劃能夠實現，是由於我們的堅定好友瑞斯盟奧妥先生的卓越見解理想。

振興中心的設施，工作和目標，大部份我在一九七三年四月的覺蒸典禮中已經說明了，現在用不着由我再作明細解釋。在場有很多位，我相信幾乎能夠背誦得出來。聽人用多餘的話講榮所週知如此重要性較低的事，是一種痛楚，我不預備讓大家蒙受這種苦楚。

在我心目中重要的，是一座用磚木鋼鐵水泥構成的無生命的建築；重要的乃是復健醫學方面的最高度援助，若與因戰火而殘廢或喪生的兒童相比，眞是幸運萬倍。我所特別想到的是高棉和越南今天的兒童。我確信各位想到那些難民的可怕的苦難，也會感覺有恐怖之巨痛在刺透自己的善心、有生氣的同情心，有生氣的同情心，仁愛，尤其是在今日無情世界中甚爲缺乏的良知。

在此中心裏的兒童們雖有缺陷，但能得復健醫學方面的最高度援助，若與因戰火而殘廢或喪生的兒童相比，眞是幸運萬倍。我所特別想到的是高棉和越南今天的兒童。我確信各位想到那些難民的可怕的苦難，也會感覺有恐怖之巨痛在刺透自己的善心。

在三月卅一日亞洲版的新聞週刊封面上，我看到一位越南婦女抱緊她的受重傷的小孩的照片；當時我就想起了抗日戰爭期的四肢，同樣的面形，同樣的圓粗手脚。新聞週刊很恰當地，也許是超於自然的，我們的許多戰火孤兒。曾經强烈而已靜多年的情緒，突然又在心頭湧起，而且有倍增的强烈，而且帶了深深的憤怒。

那張照片裏的小孩，很像是「波替契禮」的頂禮聖母圖中在不同高度飛翔的男兒天使之一——同樣的面形，同樣的圓粗的四肢，同樣的柔胖的手脚。新聞週刊很恰當地，也許是超於自然的，我們的許多戰火孤兒。曾經强烈而已靜多年的情緒，突然又在心頭湧起，而且有倍增的强烈，而且帶了深深的憤怒。

劇我們知道每天萬千次地發生，由於今天的退却扇潰在繼續着季辛吉通電話，一方面直接與西貢通電報，原因是缺少力量去阻止共產黨的有計劃的暴行爲。用「悲哀」或「同情」去表示這個悲劇是完全不夠用的，而且令人認爲說者缺少誠意。那些難民的苦境眞如描寫的「血的路徑和淚的行列」。

我們在台灣省這個島上的人一定會盡我們自己的全力，無論力量的多寡；我們也一定不背棄朋友。在這裏的孩子們僅得了完備的職業教育。但是我們希望，他們能在這裏獲得將來所希望之任何工作的基本技能。

瑞斯盟奧妥先生，因爲你和我們其他美國朋友非常熱心幫助了我們的傷殘兒童，我知道你們一定會盡力使美國人民對越南人民，給予慷慨不亞往昔的同情援助。

這個新廈的使用對象是十幾歲的少年。他們現在有了空前的機會，不但能夠復健，而且能夠在受測驗之後被導上最適合自己的前程，因此地是一個復健醫學中心不是學校，這些男女孩子們留在中心的時間不是讓他們接受學校的教育，這些男女孩子們留在中心的時間不是讓他們接受

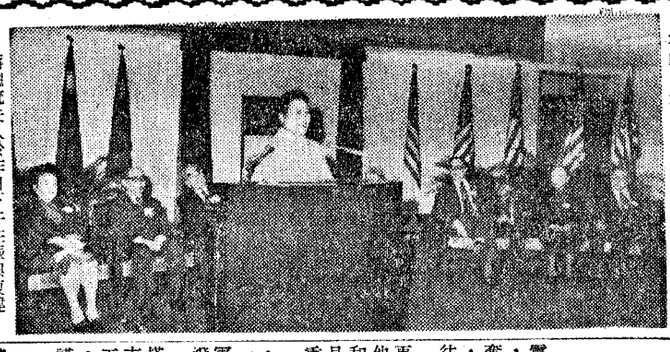

蔣總統夫人於昨日下午在振興復健醫學中心新建美援翼樓落成典禮中致詞。（胡崇賢攝影）

希望促成高棉和平談判 龍諾離國飛抵印尼

在巴里島暫停即轉美國

【美聯社金邊一日電】推翻施亞努政權，領導高棉政府艱苦奮戰五年的龍諾總統，今天離開金邊，飛往印尼與美國。

威信龍諾此去不會再回國，金邊希望因他出國將開啓與叛軍和談之門，叛軍三個月來的軍事攻勢已嚴重威脅到金邊政府。

隨位六十一歲總統，和隨員廿七人坐上一架噴射客機，在叛軍火箭砲火下迅速起飛。

龍諾由市內總統府搭直昇機到達機場，方要下機時，叛軍有五枚榴彈砲命中機場，其中一枚落在離龍諾百碼之處。

龍諾一行包括妻子、兩個女兒，龍波瑞總理，若干高級軍、政人物，和一些衛士、僕人。

高棉總統龍諾偕夫人昨（二）日乘機飛離金邊，龍諾夫人臨行前不斷以手帕拭淚。（合衆國際社傳眞照片）

龍諾總統臨行之前發表廣播演說，他說，「最高優先是促使和平，但是聲言「其隨員一行的飛機，我們不能在敵人面前被迫投降」。他說，他將在國外尋求「光榮和平之路」。

「五年的時間已逝去……我盡最大能力保衛我們人民自由及民族意識，我的主要目標乃是爲高棉人民維護獨立、民主、自由及宗教。」

龍諾說：「當我健康情形好轉，國家局勢也需要我時，我將立即回國。」

【路透社雅加達一日電】高棉總統龍諾今晚抵達印尼巴里島，這是他出國旅行的第一站，然後將轉赴夏威夷及美國大陸。

印尼外長馬里克今天說，高棉總統龍諾將在印尼停留十天。

【合衆國際社金邊一日電】官方人士說，湄公河上的奈龍願然已在陷落邊緣。估計約有六萬名軍隊與難民被困在奈龍已有兩個月。

這位人士說：「他們已控制該城好大一部分。」

【合衆國際社奈國烏打一日電】拋空軍基地一日電】載着高棉總統龍諾及泰國外長察柴迎接龍諾總統及龍波瑞總理。

印度昨承認施亞努政權

【美聯社新德里一日電】印度今天承認施亞努的流亡政府。

印度政府在施亞努的「外交部長」恰克結束在此間三天訪問時發表的聯合公報中部分。做此宣布。

福特今日將召見季辛吉 研訂中南半島政策

指責國會未能通過援款

【法新社加州棕櫚泉一日電】福特總統告記者稱，福特總統對於從共軍手下逃出的越南難民的困境，覺得極爲同情。

【合衆國際社加州棕櫚泉一日電】白宮人士表示，面對東南亞軍事情勢急轉直下的福特總統，將較預定時間提早召見國務卿季辛吉來此磋商。

季辛吉原定本週五或週六與福特磋商，現在料將提前於週三或週四來此，與福特檢討越南及高棉的情勢，並擬訂美國中南半島政策。

【合衆國際社加州棕櫚泉卅一日電】福特總統的發言人奈遜今天說，福特認爲國會未能通過援助越南撥款，與北越違反和平協定，是導致東南亞崩潰情勢的原因。

UNITED DAILY NEWS
發行人　王惕吾
今天三張　每月十七元
第捌伍伍捌號
內政部登記證內版台○七字第五號
中華郵政登記第四五四號
執照新聞類二
台北市忠孝東路四段五五五號
（上同址）版刷印報本：者印承
總機…7682161…（9線）
7618141…（8線）
訂報…7689280
廣告…7613804・7676036
採訪組 7689036　通訊組 7689297
電話
台北市北台郵箱○○七七號掛報電

《策政銷運菜果府政合配》
台灣區
果菜運銷公司選定・首座示範零售市場
遠東超級市場
縮短產銷距離・提高消費利福
確實便宜・比市價便宜一半
確實新鮮・天天由產地直運
確實可靠・標準冷凍斤兩足
（地下樓・加強服務・全面展開）

蠟塑人像華泰展
上午10:30隆重揭幕
特別邀請
羅光主教
田文仲●江明●金石●張允文●
崔福生●曹健●常楓（姓氏筆劃爲序）
聯合剪綵・全部收入・作爲捐贈

我們的每日一物
套頭新花女毛衣
原價每件260元
每件僅售60元
（一樓・僅一天）
遠東首創
歡迎貨比貨

萬人免費選品大會
購超級市場商品滿200元・有機會選所要的任何東西
（詳情請至超級市場便分曉）
敬請價比價
幸箱 愛河 | 連箱 熱河
昨日（均有錯誤記錄爲憑）

慶祝 北門 電器城開幕大優待滿500元送價值200元 贈品 限500套
贈500位
購貨滿
1,000元享有1個月期
5,000元享有6個月期
10,000元享有1年期之
犧牲品
原裝電鬍刀 240
全自動麵包機 360
豪華型1200cc菓汁機 430
手提電唱收音機 450
原裝録音機（學生型）1,560
（附贈録音帶60分×4）
國際牌原裝立體双喇叭收録音機
原價 14,200 批發價 11,200
特價 9,600（保證未開箱）
愛美神3700型 卡式收録音、電唱俱全
原價：13,600 特價：9,200
北門綜合電器公司　台北市中華路一段7號　電話：3811951・3111657

利台紡織公司64年夏季
酬謝顧客双重大贈獎
看明穿
彩色電視—輕鬆愉快、生活美滿
高級茗茶—清心提神、怡然自得
利台衣料—高貴大方、涼爽舒適
利台夏季衣料
二大享受
台利 LEADERTEXTILE
請剪下布邊贈獎印花
響應「飲茶運動」贈送高級茗茶
贈獎辦法：
凡購買利台夏季衣料，剪下布邊贈獎印花，裝入信封內，寫明姓名、住址，寄「台北市南京東路國際傳播公司」收，即寄贈双重大贈獎獎券，每一枚印花，贈送獎券乙張，兩枚以上（如購買西裝料乙套，即可得印花兩枚），除如數寄贈獎券外，每兩枚印花另加送特級高峯香茶一大包。高峯香茶計有清茶、紅茶、香片、烏龍四種，來信時請註明所需茶葉種類，以便寄送。贈獎時期自民國64年4月1日起至8月31日止。（8月25日截止收件）
開獎日期：
第一次：5月31日在台視公開抽獎
第二次：8月31日在台視公開抽獎
凡第一次未抽中獎者，還可以參加第二次抽獎
獎品及獎額：
特獎伍名：各得國際牌（TRQ-143P）14吋彩色電視機乙台。
頭獎伍名：各得國際牌（NR-236WD）双門電冰箱乙台。
貳獎拾名：各得國際牌（12T-133）12吋黑白電視機乙台。
叁獎拾名：各得國際牌（RF-877）冒險家收音機乙台。
肆獎陸拾名：各得利台高級西裝料乙套。
伍獎陸拾名：各得利台高級女裝料乙件。
利台夏季新產品
※愛爾蘭蔴紗西裝料—瀟洒大方、涼爽舒適。
※巴黎印花蔴紗女裝料—花色別緻、美麗高雅。
※巴黎印花馬海女裝料—國內首創、風格獨特。
利台紡織公司今夏所推出最新蔴紗衣料，係採用愛爾蘭Linron牌蔴紗製成，且獨家專用美國3M Scotchgard史高特保潔劑處理，可以防汚、防油、防水，任何汚漬滴在衣服上，用手帕或衛生紙輕輕拂拭即可除去。如果汚漬已乾，則用沾有軟性清潔劑的濕布擦拭即可。
巴黎印花馬海女裝料是利台夏季另一新產品，採用高級毛料精製，透風涼爽，是夏季最新、最理想的衣料。
利台所推出這些新產品，全部花色均採用巴黎最新流行花式，高貴華麗，其中巴黎印花蔴紗女裝料及巴黎印花馬海女裝料尚屬國內首創，穿起來最時髦、最漂亮。
利台紡織纖維股份有限公司
總公司：台北市南京東路2段144號3樓
電話：5117131～4
台北分公司：台北市南京東路2段146號
電話：5710801・5710717
台北門市部：台北市衡陽路116號
電話：3717624・3612746
台中分公司：台中市繼光街64號
電話：32091・34092
高雄分公司：高雄市五福四路166號
電話：559609