政府目前所掌握糧食比去年二月多一倍

蔣院長談處理農業問題原則

提高生產降低成本減輕農負預防災害

【本報訊】行政院長蔣經國答覆立法委員的質詢說，目前政府所掌握的糧食，比去年二月多一倍。

他強調，由於我們有足夠的糧食，所以能很穩健地處理當前經濟問題。

蔣院長表示，政府處理農業問題，將循下列四項途徑：即提高生產，降低成本，減輕農民負担，預防災害。他說，針對上述原則，政府曾採取很多措施，如肥料價格不漲價，開闢產業道路，開發新品種，種植防風林，興建排水溝等。

蔣院長告訴立法委員們，農民節儉天他曾說過，過去大家常說「靠天吃飯」，今天則是「靠農吃飯」，這說明大家對農民應該重視與尊敬。

他說，農業是當前很重要的問題，去年政府曾積極鼓勵農業生產，收效良好，因此，糧食生產增加了很多。

談到農民的生活，蔣院長說，農民插秧、施肥、割稻，都非常辛苦，而且，農民不僅在體力上有很大的負担，在精神上也有很重的負担，甚至比其他行業人員的負担要重，比如說，天熱時，住在都市的人想到要去游泳，但是農人想到的是會不會發生熱痧病；天冷時，農人又担心下霜損害農作物。

蔣院長講了一件他經歷的事。他說，有一天，大風大雨，他看到有個農民一直望着受風雨摧殘的谷子，雨越下越大，這位農民的表情顯得非常難過。蔣院長問過他的姓名及耕地面積後，這位農民無助地說：「能否不下雨，完全要靠天！」

蔣院長說，他聽了這句話，內心有說不出感觸，深覺得農民的精神負担實在是太大、太重了。

他要求所有政府機關人員要注意農民的痛苦，了解農民的需要，設法替農民解決問題，灌輸農民新知識、新觀念，提高農民的教育程度，並鼓勵青年，尤其是農村青年參加四健會，協助農民發展農業。

蔣院長是答覆立委劉松藩的詢問時做上述表示。

劉委員質詢說，在全球糧食日趨險惡的時代裏，我國糧食的日給自足有賴農民的全力支持與積極增產；欲達到此項目的，實有加強農民福利照顧農民生活之必要。

高棉共軍攻陷兩處陣地

波成頓機場受威脅

金邊情勢日益危急

【法新社金邊廿八日電】此間軍方消息人士說，昨夜政府軍遭受兩次嚴重的挫折，削弱了現爲金邊最後生命線的波成頓機場之防衛。

消息人士說，在金邊西方六哩處，政府軍放棄了位於陶力普的陣地，這陣地是保衛波成頓國際機場最重要的陣地之一。

消息人士又說，在該區域作戰的共軍，估計有六千名，經一場激戰之後，佔領了陶力普，雖然龍諾元帥的空軍曾出動助戰。

同時，在金邊北方五哩處，共軍佔領了白龍，使共軍的砲兵能更接近金邊，並方便共軍在該區域內調動兵力。

軍方消息人士說，白龍陷落時，政府軍官兵死亡十名，傷二十名，失蹤五十名。

【法新社金邊廿八日電】高棉政府軍約三千人，今天向接近金邊的高棉共軍進行反攻。共軍於昨夜佔領了金邊西方六哩的陶力普前哨。政府軍的反攻行動由高棉空軍的螺旋槳式T-二八戰鬥轟炸機及約二十輛坦克車支援。叛

廿七日高棉共軍火箭射擊波成頓機場附近的市場之後，一名受傷的小孩在接受救助，一名婦女躺在地上，在攻擊中死亡者七人，受傷者十七人。（美聯社傳真照片）

蔣院長答立委質詢表示

我除向國外購油外

同時自行探勘能源

【本報訊】行政院長蔣經國昨日表示，我國除了從國外多方面進口石油外，並設法在自己的土地上和海底探勘能源。

蔣院長答覆立法委員劉松藩質詢時說，能源問題與糧食問題，同爲政府力求解決的問題。

立委劉松藩質詢時說：糧食與能源問題震撼整個世界，導致全球性經濟衰退，政府應從這兩方面設法解決。

生產強盛，政府軍正試圖破壞該處的叛軍火箭陣地。

這些人士並報導，金邊以西十二哩曾發生激戰，叛軍正向首都對面的湄公河東岸前進的報導後，今天下午令砲兵轟擊該地區。

直升戰鬥機也參與這次攻擊，但是此間高級軍事指揮部沒有報導詳情。

軍方人士說：叛軍昨晚向波成頓機場及金邊其他地點發射十數枚火箭，但未造成傷亡。

美訪越南國會議員

考察前線情勢

今將飛往高棉會晤龍諾

【合衆國際社西貢廿八日電】越南的美國國會議員今天說，他們對是否同意羅特總統援助越南三億元的請求，尚未得到定論。

加州衆議員考克羅斯基說：「我們還得權衡事實。援助是否對美國有利？同時我們必須判定，援助一旦通過，是否會多救幾條人命，或徒然拖延戰爭的痛苦。」

俄克拉荷馬州參議員巴勒特說，他尚無成竹在胸。

【合衆國際社西貢廿八日電】正在考察越南的美國國會議員們今天說，他們對是否同意羅特總統援助越南三億元的請求，尚未得到定論。

加州衆議員考克羅斯基說：「我們還得權衡事實。援助是否對美國有利？同時我們必須判定，援助一旦通過，是否會多救幾條人命，或徒然拖延戰爭的痛苦。」

俄克拉荷馬州參議員巴勒特說，他尚無成竹在胸。

公河三角洲考察戰場，另外二位飛往第一軍區，以考察北部前線最新情勢。

代表團預定明天飛往高棉訪晤龍諾總統，訪問越南實地考察的美國會議員則不願評論觀感。

【法新社西貢二十八日電】西貢美國大使館發言人今日說，越共代表準備與現正訪問越南實地考察的美國會衆議員代表團會談。

匪第二次取消訂購美麥定單

【美聯社華盛頓二十七日電】美農業部今日說，中共已取消一項一千四百萬蒲式耳（三八二，二〇〇公噸）美麥的額外定單，這批小麥原定一九七四年收割後交貨。

本年稍早時，中共曾取消八月間交貨數約二千二百萬蒲式耳美麥定單。

美國官員們說，他們不知道中共爲何取消這批美麥額外定單。

匪軍事代表團昨啓程往北越

【美聯社華盛頓二十七日電】此間軍事消息人士說，高棉政府軍第三師師長阮利民，今天在直升機上指揮金邊西南十五哩處的戰事時，受了重傷。

消息人士說，阮利民胸部中彈。他被送到法國軍醫主持的金邊的卡米特醫院。

同時，金邊舉行一項儀式，追悼過去數日間陣亡的兩名高級軍官。

天津人心惶惶

匪恐發生地震

【法新社北平廿八日電】中共當局似在恐懼人口稠密的工業城市天津及其附近地區，不久可能發生地震。

天津電台於前天播出一項計劃，述及可能發生地震的跡象。

此間外籍人士說，天津街上已貼出許多標語，其目的在發動當地民衆組成地震觀察小組，要求大家密切注意各項可能發生地震的跡象。

本公司自　月　日，將原有電話號碼五一一三三一四，五八一〇五三六一九，五五一九二三一二共十線，更改爲連續號碼：五八一〇一一一（十線）總共二十線，敬請繼續惠顧賜教爲荷。

長榮海運公司

照公告地價前舊價廉售！

即將完工立可遷住

房地總價款50%低利貸款

每月只繳利息、期滿可延長、有錢才還本！

南京東路六段邊

統基一村

建28～35坪，中興、大有①⑦⑮、公車㉘㉞㊿㊿㊸玉成里站下車過成美吊橋即達

業務企劃：華英建設企業公司、服務電話：361-7291～5

投資興建：統基開發建設公司、工　地：松山新明路380巷進（玉成戲院對面南京東路六段邊）

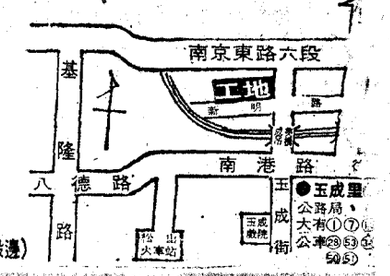

眞善美的世界——

台北演後，直飛日本，敬請不再，請早訂座

登峯造極的偉大團體！
無法想像的五彩世界！
男女老少的夢幻境界！
世外桃源活生生呈現！

活的卡通，美的世界！男女老少都適宜。狄斯奈樂園的精華來到台北，高水準歌舞特技，使您大飽眼福。

五彩繽紛的藝術結晶！
世界公認最偉大團體！

爲了使您得到最高境界的享受，經過千辛萬苦的安排，終於請來這難得的團體，您將觀賞到完整而精彩的：白雪公主與七矮人的故事，米老鼠的神奇世界，唐老鴨的音樂會，小木偶奇遇記，糊塗狗走鋼絲……琳瑯滿目，美不勝收。

三月一日起至三月二十三日止，僅在台北一地演出，決不延期。

©Walt Disney Productions

演出地點：台北市中華體育館
演出場次：三月一日：第一場12:30，第二場16:30，第三場20:30
三月二日：第一場10:00，第二場14:00，第三場18:00
三月三日起
星期二、四：每日晚間19:00一場
星期五：第一場12:30，第二場19:00
星期六：第一場16:30，第二場20:30
星期日：第一場10:00，第二場14:00，第三場18:00
三月二十日15:00增加一場英語體育
售票地點：三月二十二日起在新光、遠東、大中、千信、信義、中山各大百貨公司預售
售票專線：721-9333，771-2645，771-9171
中華體育館 771-8743
團體優待票，預售專線

DISNEY ON PARADE

何必租人屋簷下！

人人大社區因爲曾是租人屋簷下，今天能爲身歷其境的人服務，深感榮幸！特別推出第一批（小家庭的園地），屬於『人人』的社區，讓您來計算……是否眞的爲您服務

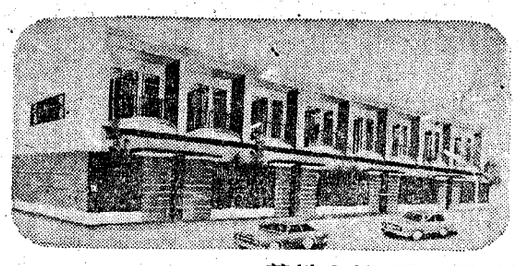

❖公寓部份全部售完
❖鐵訂本月八日開工

價格：自備款九萬元起　基地：15.07～43.41坪　建坪：15.95～24.80坪

對推銷西德紡織零件及機械有良好關係，自認能勝任者，自備機車，請來信希望待遇及佣金，寄台北郵政2253信箱。

宏安建設有限公司

慶祝中港國小開標興建

銘謝惠顧

四批餘屋不多

參觀工地請搭三重客運10路可直達本社區

工地：新莊鎮中港路209—2號

TEL 9813067 9813068

台北—日月潭—阿里山—台北三日二夜，三月八日出發，冷氣車

小琉球 日月潭、澄清湖、小琉球三日二夜，三月八日出發，三日二夜。

歡迎旅運觀光部，北市長春路89—3號二樓電361420，5116766，5115871