# 選舉法規統一修訂

## 候選人資格均採取檢覈制度 並放寬自辦政見發表會限制

## 公職人員選舉罷免法本月底可定稿

【本報訊】有關機關代表及專家學者組成的選舉法規研修小組，經過近一年研商的「公職人員選舉罷免法」草案，經於前天再度開會後，已大致完成，可望於本月底正式提出，呈報行政院審核。

這個法案制定的主要目的，在於統一現有的各級選舉法規，使能適用於中央及地方的各種選舉，以利民主政治的推行，這個法案是容納了下列各項法規的有關內容：動員戡亂時期自由地區增加中央民意代表名額選舉辦法，台灣省各縣市及台北市公職人員選舉罷免規程，台灣省及台北市妨害選舉罷免取締辦法，台灣省縣市及台北市選舉罷免監察委員會組織規程等。

這個法案的大部份條文，是修正合併現有的規定，但也有若干補充與新增的規定，其要項有：

——各級公職候選人的資格，將一律採用事前檢覈制度，以期劃一，而改變目前中央公職候選人資格由選舉總事務所審查，地方公職候選人資格事前由考選部審定發證的規定。

——候選人自辦政見發表會的同意人數，將現行需有全體候選人三分之二以上改為二分之一以上始得辦理，以適度放寬競選活動。

——為補救現行選舉訴訟一審終結的缺點，考慮增加再審的規定，但尚未獲一致的結論，可能在草案內分列甲、乙兩案，即維持一審終結，或增加再審規定，由中央做政策上的決定。

——現行法規內對於候選人有若干的限制，但對候選人如逾越限制如何處理，卻少有規定，修正案將明確規定。

——對於取消候選人資格方面，增訂適當的程序。

## 高棉向聯合國要求 阻止共軍濫射金邊

### 高棉部隊克復部份陣地

【法新社金邊九日電】高棉政府要求聯合國干預，以阻止對金邊大舉攻擊。

今天此間公布致聯合國秘書長華德翰的一函件中，龍波瑞總理再度強調去年七月間，國家元首龍諾所提議的無條件和平，依然有效。

龍波瑞要求華德翰注意最近對金邊的火箭攻擊，尤其是七日晨的一次，共軍所發射的一枚中共製的一〇七釐火箭，在一小學校裏爆炸，立即殺死兒童二十餘人，並有多人受傷。

龍波瑞請求華德翰，「以各種可用手段終止對越南的大規模

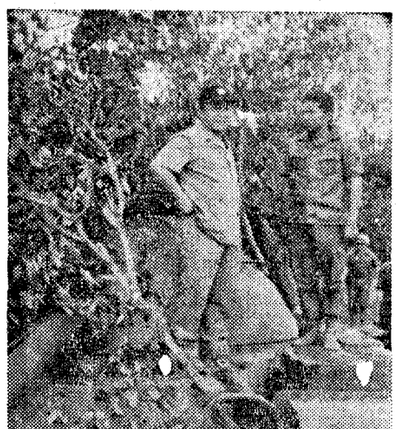

越南總統阮文紹（左）於農曆新年前訪問各軍區，此圖是阮文紹訪問百里居附近中央高地的一處陣地時，在一輛坦克上與士兵交談。（美聯社傳眞照片）

## 金邊外僑準備撤離

【美聯社金邊九日電】美國官員星期日說，美國外交官的家屬已接到通知儘速離開金邊。

該人士說，目前金邊尚有美國眷屬六人將在週內搭乘平常班機出境。

上週，法國及日本兩大使館亦曾通知有關僑民撤離。一五〇多名法僑預定於本週飛離。

，緊急處理此事，加速努力，以與有關國家接觸，以阻止此種犯罪行為，因此為聯合國之主要目的的和平，可在我國恢復。」

【路透社金邊九日電】可靠的軍方人士今天報導，高棉政府軍已克復金邊對岸，即湄公河東岸大部分的陣地。

湄公河東岸的這些軍三百多人。

## 充分援助越南高棉 福特提出條件 願以三年為限

【合衆國際社芝加哥八日電】福特總統說，他準備在三年內終止對越南的大規模軍事與財務援助，如果國會同意在這段期間內撥出足夠的經費。

福特在接受「芝加哥論壇報」四名代表訪問時，警告說，越南與高棉仍有危險；並稱國會停止對土耳其的援助，「完全無意義並可能損壞北大西洋公約組織的基礎」；福特堅稱外交政策係由他自己作最後決定，而非李辛吉；並批評他在國會的老同事對他的經濟與能源計劃延緩行動。

福特說：「我一直強烈認為越南與高棉的生存很重要，並且應有自由選擇的機會。」

福特然後否認支持越南可能使美國陷入「無止境的援救行動中」。

他說：「我願意在三年內爭取足夠的大量援助，如果國會同意這些撥款，我也將同意不再作任何要求。」

## 共匪組所謂大院管委會 加緊控制人民思想 防止反共反毛活動

【中央社香港九日電】共匪現在匪區各城市的街道中，成立所謂「大院管理委員會」，以嚴密控制大陸人民的生活和思想。

共匪這一暴政，不道為例，據匪「人民日報」一月廿七日說，這個街道的胡同裏，住有十戶以上人家的大院，共有三百廿八戶。

祇是對各街道男女居民和青少的思想、行動和勞力，作更進一步的控制和壓榨，還有防範反毛反共人士的活動的政治作用。

以北平的北新橋街道為例，據匪「人民日報」一月廿七日說，開「批判會」並站崗放哨、巡邏，同所謂「壞人」進行鬥爭。

高棉最高指揮部今天報導，昨晚曾有共軍一枚一〇七公釐火箭射入機場，但未引起人員傷亡或損失。

【中央社達卡爾八日美聯電】開發中國家主張擴大石油產消會議，今天在此開幕。

會中正式決議，支持產油國家所提世界石油產消會議討論範圍應予擴大，將原料包括在內的主張。

但是他們在謀求財政合作方面，顯然未能獲致協議。

一百一十個開發中國家的與會代表們，在會中通過了一項決議，支持石油輸出國家組織最近在阿爾及爾所提出的建議。他們的這一立場，與西方工業國家的立場大相逕庭，西方石油消費國家主張，法國所創議召開的世界石油產消會議所討論的範圍不應牽涉太廣。

## 約旦大使雅欣下週來華履新

【中央社安曼九日專電】新任命的約旦駐華大使雅欣，預定生在西寧附近的富疆區的靠近區城的道路上，約在西貢西北九十公里處，政府軍另有十五人受傷。

【中央社西貢九日美聯電】軍事官員今天說，一營越南步兵在農曆新年之前，發動先發制人的掃蕩行動，昨天在西寧市附近遭遇北越軍隊的頑強反抗。

官員們說，越南一營四百人，在西寧市東南十哩的九十分鐘戰爭中，有三十九人陣亡或失蹤，十五人受傷。

官員們說，在戰鬥中有十八名北越軍隊被擊斃，全部是為空中攻擊所擊斃。

## 越軍增援西寧 遭遇共軍頑抗

【法新社西貢九日專電】今天西貢司令部報告說，今天在前往被圍的省會西寧路上，發生一次激戰，越南政府軍陣亡或失蹤者共十九人。

發言人說，戰鬥發生在西寧附近的富疆區的靠近區城的道路上，約在西貢西北九十公里處，政府軍另有十五人受傷。

【中央社西貢九日美聯電】軍事官員今天說，一營越南步兵在農曆新年之前，發動先發制人的掃蕩行動，昨天在西寧市附近遭遇北越軍隊的頑強反抗。

官員們說，越南一營四百人，在西寧市東南十哩的九十分鐘戰爭中，有三十九人陣亡或失蹤，十五人受傷。

官員們說，在戰鬥中有十八名北越軍隊被擊斃，全部是為空中攻擊所擊斃。

## 美國向北越提抗議

【美聯社華盛頓九日電】美國向北越提出抗議，指責北越在西寧附近的攻擊行動。

據這位人士說，首都東邊約四公里地區在過去一週中戰鬥已平息，而政府軍受壓力的地區現在顯然在金邊西北至西南成一弧形。

金邊的波成頓機場以西，過去五天內曾有肉搏戰，政府軍兩天前阻截一支向機場移動的共軍大部隊，他們報導說，殲滅共軍三百多人。

政府軍陣地，在五週前新年元旦共軍發動攻擊時淪陷。


國際商務法律事務所

地址：台北市重慶南路三段九十號十樓 電話：三三一三七一・三三一三七一・三六一六四三三・三六一六四三三・三七一一〇七六九八八一

為維護本所權益，嚴禁偽造本所新型專利產品，自動賣飯鍋之操作裝置，並敬告各經銷販賣商切勿販賣侵害本所權益之產品。

茲有偽造本所新型專利產品及仿造本所之操作裝置，自動賣飯鍋之加壓