防止共黨春節攻勢
越軍加强西貢防務
調集精兵五千餘名增援

【合衆國際社西貢八日電】在據報說，共軍可能在即將來臨的農曆春節期間嘗試發動一九六八年式的「農曆春節攻勢」之後，越南已加强西貢周圍的防衛力量。

越南當局已下令將防衛西貢的部隊增加五千餘人，增至約一萬五千人，以防範共軍可能的攻擊。

【中央社西貢八日美聯電】越南軍事指揮部說，越共砲兵昨晚向西貢西端的富林車站發射兩枚砲彈。現在尚無傷亡與損失的報導。

在西貢地區，火箭、迫擊砲與恐怖份子的攻擊已經增加，俱指揮部說，在下週二開始的農曆新年期間預料西貢將不會遭到任何重大的攻擊。

數百名越南海軍陸戰隊員、傘兵與突擊兵已由其他地區調來西貢增加西貢周圍的防禦。

【美聯社西貢八日電】西貢指揮部今天報導說，越南政府軍在蜆港南方爆發的激戰中，殲滅八十五名北越軍，擄獲四十二件武器。

初步報導顯示，在蜆港以南二十五哩德育縣城附近發生的戰鬥中，政府軍十五人受傷。

【法新社西貢八日電】西貢指揮部今天報導說，共軍昨天違反停火一八九次，較過去一週期間平均每天違反停火八十六次，大爲增加。

美須實踐承諾
繼續援助越南
美陸軍參謀長告國會稱

【中央社華盛頓七日合衆國際電】美國陸軍參謀長魏安德將軍今天告訴國會說，美國可能將必須繼續援助越南五至十年。

魏安德和陸軍部長卡羅威，在一年一度有關陸軍預算案聽證會開始時，向參議院軍事委員會作證。

南卡羅來納州共和黨參議員塞蒙德說，在他最近訪問越南期間，美國官員曾告訴他說，在越南沿海新發現油田，並預測三年之後將不再需要美國援助。

魏安德臉色發白了一會兒，然後平靜地說，「我認爲三年這個數字不切實際。他們可能如此希望。」

他最後預測美國將必須繼續提供五至十年援助。

政府已要求國會在今年業已提撥的七億美元援助上，再對越南追增三億美元。政府並要求在自七月一日開始的會計年度中提供越南十三億美元援助。

魏安德說，美國政府在停火時曾向西貢承諾繼續予以支持。

【中央社香港八日電】香港時報今報導說，廣州製烟廠出品的「紅十月」香烟包，圖案上隱現有十二角國徽和蔣總統戴禮帽像紋圖案的，是一名工人在吹烟玩弄烟包時發覺的。毛共獲知這消息後，已收回該種香烟，不再在市面出售。

報導中又引述鄭君說，這是一種劣質的普通大衆烟，每包售僞幣二角。他有一位在鄉的朋友，現仍留藏有此類烟包兩個。

廣州出品香煙包
隱現有國徽及蔣總統像

【中央社華盛頓七日合衆國際電】五角大廈今天證實說，少數美軍人員仍然被調遣出入越南，協助西貢政府軍事活動技術方面的事務。

國防部發言人說，此項任務在與北越的停火協定下是完全合法的，而不是在企圖規避它。

合衆國際社在報導本週的人員任務調遣時說，十七名美空軍人員飛往西貢作四天有關補給的任務後，返回菲律賓過了一夜，然後又被送往西貢作四天停留。

高棉軍殲滅三百餘共軍

【法新社金邊八日電】高棉軍事指揮部今天報導說，過去廿四小時期間，在金邊西方發生的戰鬥中，三百餘名共軍就殲。

發言人說，當約四千名共軍試圖突破政府軍防線進逼金邊西方十公里的波成頓國際機場時，雙方在距離金邊廿五公里處發生激戰。

【美聯社金邊八日電】來自現場的報導說，高棉政府軍今天收復金邊對面湄公河岸上的康達、沙希和沙立卡基歐三個村落。

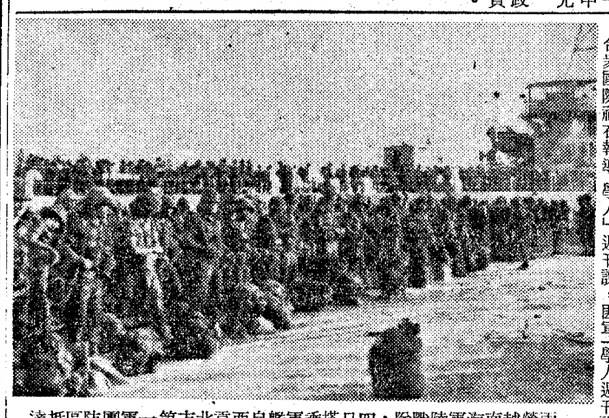

達抵區防團軍一第方北貢西自艦軍乘搭日四，隊戰陸軍海南越營兩他難。勢攻動發間期節春曆農在軍共範防，務防的貢西强加以，貢西•區地貢西防調難相亦，隊部降空營兩及隊部種特營三，後之達抵們（片照眞傳社際國衆合）

匪軍內部混亂
從匪兩項任命顯示
英刊指匪加强黨指揮槍

【中央社倫敦七日合衆國際電】沙烏地阿拉伯石油部長雅曼尼今天警告說，任何以武力對付阿拉伯產油國家的行動，都會導致大災難，並且是西方文明的毀滅。

在記者招待會中，當被問及對美國最近付阿拉伯國家，以避免經濟受其扼殺的可能性一事有何反應時，他說，「在沙烏地阿拉伯方面，我們對此項威脅並不認眞視。」

美與希臘定期談判基地問題

【路透社雅典八日電】據今日宣佈，希臘及美國將於十日展開談判，討論希臘撤出北約組織軍事機構後美國在希臘基地問題。

一項政府聲明說，希臘總理卡拉曼里斯今日與外交及國防部長會談後作此宣佈。

各產油國財經專家
在維也納集會
沙石油部長雅曼尼希望不再以石油作政治武器

【合衆國際社維也納八日電】主要石油生產國家的經濟與財政專家，今天在此間以與主要石油消費國家舉行國際能源及原料會議。

該組織的石油部長們將於二月十九日在維也納舉行會議，作爲高層會的準備。

【美聯社新德里八日電】沙烏地阿拉伯石油部長雅曼尼今天警告說，任何以武力對付阿拉伯人，「我們將石油當作武器的原因，而是，使二十五年來住在沙漠帳棚裏的整個巴勒斯坦民族有一個家鄉，現在是他們該有家鄉的時候，我們希望以色列人佔領的領土歸還阿拉伯人。」

【中央社新德里八日合衆國際電】沙烏地阿拉伯石油部長雅曼尼今天警告說，任何以武力對付阿拉伯產油國家的行動，都會導致大災難，並且是西方文明的毀滅。

在記者招待會中，當被問及對美國最近付阿拉伯國家，以避免經濟受其扼殺的可能性一事有何反應時，他說，「在沙烏地阿拉伯方面，我們對此項威脅並不認眞視。」

我們亦希望消除促使雅曼尼說，「但是我們將石油當作武器的原因，而是，使二十五年來住在沙漠帳棚裏的整個巴勒斯坦民族有一個家鄉，現在是他們該有家鄉的時候，我們希望以色列人佔領的領土歸還阿拉伯人。」

【中央社新德里八日合衆國際電】沙烏地阿拉伯石油部長雅曼尼今天警告說，任何以武力對付阿拉伯產油國家的行動，都會導致大災難，並且是西方文明的毀滅。

在記者招待會中，當被問及對美國最近付阿拉伯國家，以避免經濟受其扼殺的可能性一事有何反應時，他說，「在沙烏地阿拉伯方面，我們對此項威脅並不認眞視。」

美提名繼任第七艦隊司令

【路透社華盛頓七日電】國防部長斯勒辛格今天提名海軍中將海華德爲美國太平洋第七艦隊的新司令。

五十歲的海軍中將海華德目前是海軍策略計劃主任。他將繼任海軍中將史迪爾的職位。

而石油價格將顯示「某種程度的降低」。

在題目廣泛的記者會上，雅曼尼也支持季辛吉的逐步解決中東問題的辦法，並希望他下週的中東之行能達成突破。

雅曼尼說，「但是我們亦希望消除促使雅曼尼說，「但是我們將石油當作武器的原因，而是，使二十五年來住在沙漠帳棚裏的整個巴勒斯坦民族有一個家鄉，現在是他們該有家鄉的時候，我們希望以色列人佔領的領土歸還阿拉伯人。」

UNITED DAILY NEWS
發行人　王惕吾
今天三張大　每月廿七日　元五十七
第伍零陸號
內政部登記證內字第〇七五號
中華郵政第四九五期台報字第〇七四號
執照登記爲第二類新聞紙
台北市忠孝東路四段五五五號
地址：台北市北平北路
本報承廠印刷（上同地址）
電話：
總機 九六一二八六七 一六一二八六七
一四一八一六七
一六一八九一六七
一六〇八九一六七
訂報 七九二九八六七
採訪組 四〇八三一六七
廣告組 六三〇六七六七
訂報掛號 〇〇七七
郵箱 三四、三四市北台

❶資格 ㈠二年以上通之經驗，併曾受專業訓練尤精英文佳，略通日語。㈡年齡三十五歲以內，身高一公尺六〇公分以上，端莊能操流利國語。㈢大專畢業，儀態，聞南語。
❷報名 二月廿二日照片二張，親筆自傳二份，檢同簡歷表，畢業證書影印二份，寄北市八本一號信箱。
❸待遇 薪可達一萬元，月底開始享有各種福利獎金。

汽機車的高級合維他命
世界唯一降溫保固省油滅煙劑
直接加入汽（柴）油中純石油提煉
省油15%～45%・減煙80%～100%
維護保養100%
PSP 巴士保 省油 滅煙劑
台灣總代理：
仁臺企業有限公司 金華街19號 3911401
海上經銷：
利爾國際有限公司 漢口街2段51號2樓 3713548
桃園經銷：
啓智實業有限公司 桃園中山路512號 328898

ALINAMIN—F
合利他命F
武田藥品
疲勞、肌肉痛
盡情運動鍛練身體吧！只是不要把運動後的筋肉痛及疲勞累積下來。合利他命F對神經與筋肉的系統有良好的滲透性，使代謝旺盛，消除疲勞，更能在筋肉痛與關節痛的治療顯示優異的效果。
主治效能：
消除疲勞，肌肉痛，脚氣，神經炎，維生素B1缺乏諸症，術後腸管麻痺，眼睛疲勞，神經性膀胱炎等。
內衛藥製第04085號
㈱北市衛四廣檢字第225號
台灣武田藥品工業股份有限公司　出品

最後2天 春節新花樣4～8折大減價贈品
除夕夜營業至10點
春節期間每天照常營業
天鵝直產直銷加上大貿易商拋清存貨　保證品質比一般好　價錢却最便宜
新年還鄉・親朋禮物
送天鵝男・女・童裝～襯衫、時裝…最受歡迎
花費一半・價值兩倍・情誼大增
在中、南部絕對得不到的好又省錢
天鵝導入歐美各國新花樣新技術
情侶・夫妻・母女・父子　同花襯衫
～花色數十種・備貨數萬件～
天鵝首創↔P.P.襯衫「均一價」分類特售!!
花色～尺寸～數量之多全省之冠
《80元》均一價　《95元》均一價　《120元》均一價　《150元》均一價
爸爸的85～120元　媽媽的80～90元
小朋友的70～90元
新年大請客～小朋友
最新穎雙排扣單排扣西裝～大折扣又送領帶
11～12歲…特價240元（市價400元以上6折）7～8歲…特價200元（市價360元以上6折）
13～14歲…特價260元（市價420元以上6折）9～10歲…特價220元（市價380元以上6折）
100萬日用品大贈送
●滿300元送高級襪子一双・
●滿500元送洗衣粉一大包・
贈品繁多・多買多送・送完爲止・

扭轉國際逆流衝擊
堅定奮鬥復國信念
△這是一本中國人感到驕傲的刊物，
△突破國際文化防線暢銷國內外！
△內容舊永精彩、輕鬆、有趣、新奇
而又富高度文藝價值。
・美刷印・好容內摘文代當
・！實事是這・多者讀
錄目彩精期本
「大富翁」再度走紅
「花手」的感召
「懶蟻」聯合國的另一面
天衣有縫
「擺」地光的奧秘
「蟻」北極之島
「惡魔」風沙
「碧海」人島「風光」
「魂」
「尼個永遠揭不開的謎」
「古墓」
「巴島」
「奇俗」
「譚」
「中國」歷代
「殺不撒冷爭奪戰」
「耶路撒冷」
「死海」
「眞假」
「怪魚」
「經驗」
「毛人類」
「探訪」
「利人」
「水星」
「影件」
「歸來」
「太空」
「的奇異變化」
「記」
「機車」
「入征」
「死亡」
「海浪」
「美國」
「雙面」
「出現」
「電子」
「嬰」
「望」
「展」
「黑死病」
「方」
「妙」
「飢餓」
「城」
「歐洲」
「毒」
「人」
「販」
「毒」
「脚」
「飛碟」
「盲」
「吐」
「人」
「福」
「和」
「珠」
「音」
「可致」
「於」
「死」
「有」
「前」
「罪」
「與」
「腺」
「閥」
「列」
「結」
「核」
「頭」
「症」
「寶」
訂閱期長待優
元250價舊照仍前底月二）元320期12年全
字中户帳撥劃政郵　（憑為戳郵，待優
號 20553
務業告廣作合士人好良係關告廣誌雜聘・
・仟叁薪底户客定固訪拜員職業營徵・
・樓三號 272段三路北慶重市北台寄歷履
。談約者合
社刊月摘文代當
號82街羣樂市中台：址社
55847・30184：話電

仙樂斯舞廳
二月十日（農曆除夕）
晚舞照常營業・歡迎
光臨！
歐洲西菜
初春節休假四天
自二月九日起至二月十三日休假五天
號96段二路北山中市北台（樓頂樓大新嘉）
551-9795　541-7810：話電座訂
宏記石油公司
上午九至下午五時
假日照常營業
本公司爲加强對顧客服務經常提供各種不同寶石及特異型式之鑲工應市敬請隨時駕臨參觀
代客鑲製各種黃白K金珠寶首飾
△名貴的金邊藍寶石K白金鑲四小鑽戒每只僅售2500元（眞正斷本可惜可惜）
△祖母綠戒又來了每只1200元（出奇蹟又回覆翠前年的老價了你想想看不買可惜哦）
△翡翠雞心胸墜綠色的（本貨掉算數）
△台灣玉戒每只200元（A級貨，出國送人攜帶便宜）
△方雅受者新的土忘）
△淡清新的耳其石戒每只1500起
△各種寶石鑲製的胸石每只僅1500元起寶石項鍊400元起
△男黃白K金寶石戒每只1500元起男仕寶石領針
△每仕每只僅500元
△金邊藍寶石的胸花每只8500元
△少女寶石配四粒小鑽精巧可愛極討人喜歡戒
△大紅紅的18K黃金鑲珊瑚戒每只500元起（是釘住原價眞壽頭老板）
△每又白又亮四鑽還是鑲線戒白金鑲的眞重不到一克拉起
△深藍色的是純水藍寶石戒唯每只1500元起（不是帶淺綠色的是土派司戒（是我獨家供應）
△眞正Imp.a.l.黃玉英不是黃水晶
△也是我所獨有的光日下光每只3500元起
△伊朗玉戒在美麗以前及獨光每只3500元起
△大方非常寬以前我獨家供不同應現在我獨家最高貴的顏色
△新供應石圖章每只12000元起
△便宜每個500元起
△戒耳環全台北最便宜1000元起銀粉色的南洋珠
電話六號南台直上樓僑資一市杭（電梯廈大63州
391876

有錢沒錢買戶房子好過年●●●●●
豪園雅集
房屋大拍賣！
機會眞難得！
預訂金5000元
只要260,000元就可以買到2房2廳的花園住宅（24.00坪）
僅花299,000元即能够擁有3房2廳的温馨家園（26.60坪）
「豪園雅集」昨日緊接推出第三批後，一天之內，大半已被訂購，可見果然價廉物美，現在只剩少數幾戶，這一批賣完後，本公司暫時不會再有同樣廉美的房屋推出，希望您能把握最後機會，欲購從速。
工地：8918321　工地：北投區中央北路陶瓷廠隔壁●
太平洋萬林企業投資股份有限公司　TEL:5113521●5113460

東陽同鄉會春節團拜
時間：64年2月13日（正月初三）上午十時
地址：台北市忠孝東路四段聯合報禮堂。
歡迎鄉友攜眷參加

新竹青松高級店舗・青松豪華公寓・南大高級店舗
※青松高級店舗及青松豪華公寓位於新竹市西大路，原青果合作社社址，南大高級店舗在新竹市南大路。
※距火車站、公路局步行僅約八分鐘，市場步行三分鐘，國小、國中亦約三分鐘。
※青松高級店舗每棟三層樓，地坪30坪，南大高級店舗每棟四層樓。地坪43坪餘，青松豪華公寓四層樓，每戶30建坪。
※所有外窗採用高級鋁門窗，室內門爲雙面柚木門，木料採用上好檜木。高級洗臉盆，坐式抽水馬桶，玻璃纖維浴盆，電話式淋浴蓮蓬頭，220V及110V供電，瓦斯、電話、電視暗線管，音樂電鈴。
※公寓合乎高樓大廈一流設備，樑木拼花地板，高級不銹鋼廚具，洗濯台、調理台、角台、爐台、套房，精美壁櫥、叫門對講機、電氣門鎖、高級壁紙、三臥室、一大廳、一廚房，兩套衛生設備。
辦理7年分期付款　電話：24122（三線）
新皇建設股份有限公司（新高汽車公司關係企業）新竹市林森路2號