# 政府加速農村建設
## 將強化農產專業區
### 健全產銷體系增加農民收益

【本報中興新村十二日電】政府在加速農村建設工作中，把大規模的設立農業生產專業區列為一項重點，並將訂定農產專業區的設置標準，推行有計劃的產、製、儲、銷，提高農民收益。

根據計劃草案規定，農產專業區的一般標準，是依產品種類而定，每一地區同一專業區的土地，以集中為原則；土地面積不得小於五十公頃；與它毗連的作業單元土地面積不得小於五公頃。

專業區的經營方式，首重建立完整的生產體系。申請到專業區內居住的農民，必須具有改善農業經營，提高農場收益的共同意願，依簽訂的公約作業、經營，並須自行組織工作班隊。

專業區的產銷計劃，主要在使各項農產品配合市場需要，訂定全年生產及出貨計劃，配合妥善的共同運銷，供應市場，此外，專業區與有關廠商簽訂供銷契約的保證最低價格，以及其他有關價格的問題，也將有規定。

在專業區的公共設施方面，草案中更有詳細規定。各項公共設施的投資應由區內農民與地方政府共同負担半數；另一半向中央農業主管機關申請補助。

這項草案，將於主管機關核定後施行。

## 越南軍隊發動反攻
## 肅清懷德附近共軍
### 西寧主要道路已經打通

【路透社西貢十二日電】軍方人士今天說，政府軍在西貢以東遭受威脅的懷德鎮附近，發動一項重大反攻，利用空襲、砲擊以及地面部隊殲滅共軍將近四百名。

懷德鎮是由於聖靈鎮上個月失陷而遭受威脅。政府軍在綿密的空中支援下，肅清懷德鎮附近越共集結地。

在遭受共軍攻陷的西寧主要道路十一日稍早時曾遭共軍封閉，但十一日夜共軍「消失」時，政府步兵從路的兩頭在中間會師。

西寧市位於西貢西北七十四英里，擠滿了難民。在共軍攻陷福平之後，難民們担心西寧是共軍下個目標。

【中央社西貢十二日合業國際電】在越南政府為報復共軍攻佔福隆省而發動的大規模空中攻擊的第五天，共軍砲手昨天擊落兩架政府飛機。

西貢指揮部說，在集中於西貢以西和以北高棉邊界一帶各省的空中攻擊中，擊斃一百零八名共軍，摧毀一百九十五處共黨軍事設施。

戰地軍官說，一架A三七飛機在西貢以西卅五哩宣仁縣上空被共軍地對空SA七彈擊落。另一架A三七飛機在西貢以北六十哩安祿省城附近被地面砲火擊落。兩架飛機的飛行員跳傘獲救。

指揮部發言人黎春先報導，共軍已加強在全國各地的砲擊與地面攻擊，在過去廿四小時期間發生二百一十七次事件。指揮部聲稱，這一天的戰鬥造成二百五十三名共軍被擊斃，而政府已經在此間使用的美製飛機的作業情形。

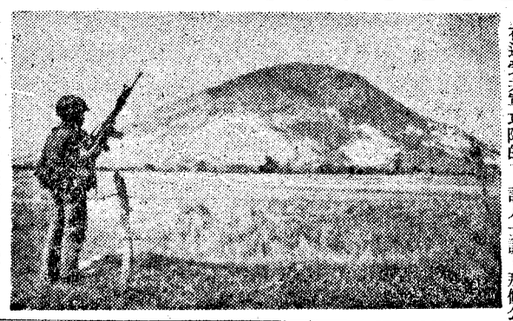

越南哨兵正注視遠處的「黑處女峯」，該山峯俯瞰西寧市，原為越南的重要通訊基地，最近為共軍所侵佔。（合業國際社傳真照片）

## 美特遣艦隊調動事
## 季辛吉與勃朗傳說意見相左

【中央社華盛頓十一日美聯電】美國參謀首長聯席會議主席勃朗上將據說曾向美國政府其他高級官員們表示，現在回想起來，也許應該命令一支擁有母艦的特遣艦隊偽裝駛往越南海面，以作為對河內的一種警告。

政府人士今天說，勃朗將軍的這項表示，曾使得季辛吉國務卿為之勃然大怒。

同一消息來源說，在這支由「勇往號」核子母艦率領的特遣艦隊離開菲律賓蘇比克灣駛向印度洋之前，國防部並沒有告知季辛吉國務卿。

消息人士說，季辛吉簡直給勃朗的話「氣昏了」。

季辛吉顯然因為兩點原因生氣，其一是他事先對這支特遣艦隊計劃中的印度洋之行一無所悉，其二是國防部一再發表談話，否認新聞報導揣測這支特遣艦隊將駛往越南的說法。

消息人士說，季辛吉認為「勇往號」所率領的這支特遣艦隊應該駛往越南海面，以作為對河內的一種警告。

## 大陸出現秘密電台
## 專事揭發毛匪暴政

【中央社台北十二日電】據此間有關方面獲悉：反毛匪軍所成立的廣播電台，經常在大陸匪區發音，號召匪區軍民起來推翻毛酋的獨裁政權。

馬來西亞一位廣播工作者日前投函台北有關方面說：這個名為匪偽「中國人民解放軍紅星人民廣播電台」，都是針對共匪暴政發展的形勢進行抨擊。例如自去年以來，說匪區「批孔揚秦」運動是毛酋借古人為自己的獨裁辯護；說匪區「下放」知識青年是毛酋把青年當作農奴看待。

這位廣播工作者說：前年（一九七三）年初，他在從事選台工作時，就已經收聽到這個電台的發音，當時該台曾報導毛、林兩匪鬥爭的經過。

他說：這個電台是在晚上廣播，其廣播時間和頻率都不固定，每次發音時間最短是五分鐘，最長是十五分鐘，一開始都是播放「國際歌」。

他又說：反毛電台在每次廣播時，都號召匪區人民，尤其是軍人、青年「起來造反，推翻毛家政權」，並高呼「打倒獨裁統治者毛澤東」等口號。

## 高棉政府軍
## 昨增援奈龍
### 盡力阻擋共軍攻勢

【路透社金邊十二日電】軍方人士說，直升機今天空運援軍到湄公河岸被包圍的該鎮奈龍，政府軍在該市正拚命地阻擋共軍攻勢。

奈龍位於金邊東南廿八英里，是湄公河沿岸四十一英里長的地帶中，唯一仍在政府控制之下的陣地。

該人士說，政府軍十一日夜撤出湄公河西岸保護奈龍的陣地。

最高指揮部說，由西岸撤退的部隊殲滅卅二名共軍。但指揮部未說明政府傷亡人數。

【法新社金邊十二日電】金邊南方六十公里處的湄公河上的五百名政府援軍昨夜在前往奈龍增援的航船上，遭受襲擊，有八十九人受傷，奈龍現有守軍三千人。

## 共匪經濟
## 極為困難

【美聯社東京十二日電】根據日本和西方人士說，世界性的通貨膨脹和經濟呆滯，已使中共的對外貿易擴張計劃受挫，北平似乎也缺錢支付其高漲的進口貨品。

接近日本的一位人士說：「中共現在面臨了相當嚴重的困難。從許多跡象顯示，中共在對付外匯不足方面，有了困難。」例如北平要求日本商人將中共急需的肥料的預定交貨期，展緩六個月運貨。也要求日本允許改變鋼鐵和肥料進口的支付，並限制了採購日本卡車的大筆訂單的數量。

## 越要求美國派巨機援助

【中央社西貢十二日路透電】當美國空軍高級將領到達此間與越南領袖舉行會談之際，西貢指揮部發言人要求巨型的美國B五二轟炸機的援助。

不過，美國官員說，空軍參謀長瓊斯不是前來此間討論增加美國對越南的援助。

瓊斯將與越南總統阮文紹和參謀總長陳文明會談。

消息靈通人士說，瓊斯將與陳文明討論共軍被擊斃，而政府已經在此間使用的美製飛機的作業情形。

陳亡，二百廿三人受傷。

UNITED DAILY NEWS
發行人　王惕吾
每日　今天三張　元五十七
第玖柒肆柒號
中華郵政第二類新聞紙登記證
中華郵政台北市郵箱第四九五號
內政部登記為認定出版事業
執照：台北市忠孝東路四段五五五號
地址：台北市北平東路三段二號
承印廠：聯合報印刷廠
（上同地址）
電話：
九六一二八六七　一六一二八六七
八四一八一六七　一四一八一六七
六二〇六五六七　五二〇六五六七
一一八九一六七　六〇八九一六七
七九二九八六七組訂購採訪
四〇八三一六七　六三〇九八六七組廣告訂購
電報掛號七七〇〇號
郵政劃撥帳戶第一三四號

誌謝啓
先室陳杜月雲女士之喪辱荷
副總統及各長官親友同業先進或
寵錫隆儀或弔祭或函電遙唁或
賜輓聯厚誼雲情歿存俱感以治喪未克
不克登府申謝謹布微忱用銘謝敬祈
陳重光偕女美津
孫舜雄
冠超
冠傑
泣謝

誌雜的看人男給專
元月十四日出版
要知道如何賺錢致富
請看老爺財富
要知道如何花錢享樂
請看老爺財富
最豪華的特大開本
超水準的彩色精印
花一本書的代價
看二本書的內容
零售每冊48元　全年訂閱480元
郵政劃撥103793老爺財富帳戶
訂閱專線：3014805

水
本產品係美國原裝進口。為太空計劃中唯一裝置之殺菌淨水設備，與一般淨水器或過濾器不同。經美國環境保護署（登記字號21166—1）及台灣省環境衛生實驗所（衛環字第9165號），證實具有百分之百的殺菌功效。每噸飲水花費不及一元，即能使你免除癌症侵襲的顧慮。
台灣總經銷：保康企業有限公司
台北市峨嵋街110號　TEL:3718146・3712215
各地經銷商：
(一)台中區：美強企業有限公司
台中市篤行路140號　電話：34555
(二)高屏區：衛陽企業有限公司
高雄市建國二路183-2號　電話：201456・201476
（詳細說明書備索）

獨創活動式電容麥克風
這僅僅是完美設計的1部份
動、野、強、固
別樹一幟!!
完全為消費者的利益而設計，國際牌RQ-454S收錄音機獨創活動式電容麥克風，可以充份滿足多人會議錄音或個人原音錄音之用……。
但這僅僅是完美設計的一部份，國際牌RQ-454收錄音機不但內部結構傑出，其帥、野、強、固的外型更充分表現了現代人的奔放個性，在衆多收錄音機群中別樹一幟，可說是襯托您與衆不同身份地位的最佳結晶！
● 使用活動式麥克風錄音時，上有開關，可直接控制磁帶的轉動或停止。
● 新的双波段式收音裝置，可接收清晰嘹亮的AM、FM廣播。
● 麥克風混合放音裝置(Mic Mixing)，可將您的歌唱配合錄音帶一起播放出來。
● 聲音鑑聽裝置具有双重作用，除收聽收錄中之放演音外，並可當做擴音系統使用。
● 響度調整掣可隨意升高或降低音頻，以欣賞更逼真的音響。
● 高硬度的超級坡莫合金磁頭，可用來擴大頻率響應範圍。
● 電子調速式的直流馬達，轉速非常穩定，錄放音絕不失真。
● 自動停止裝置，入睡定時開關。
● 4級式中頻放大器，大大提高了選擇調頻信號的靈敏度。
● 備有全自動錄音電平、電池電力、收音微調三目的式的指示針。
RQ-454S NT$7,995
RQ-444S NT$6,750
RQ-443S NT$5,700
RS-447S NT$7,150
RQ-448FJS NT$8,300
進口裝原
新發售
● 請向各大電器經銷商及百貨公司電器部選購
國際牌FM AM收錄音機
國際電化商品股份有限公司 總代理
電話：368006（五線）

72313