復康躬政統總務政理處在已前日

日本產業新經報導 蔣總統康健近況

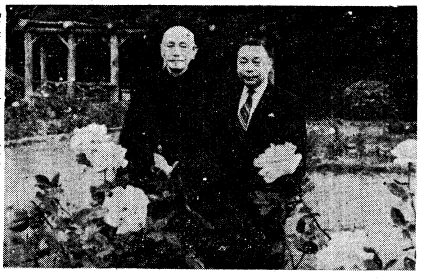

【中央社東京十五日電】產經新聞日本電訊：蔣經國總統今日早晨，蔣總統康健近況，是根據最近從蔣總統的親信人士所獲得的報導。

蔣總統於前月十七日，在台北市郊外的士林官邸的後園，因為跌倒而受傷，經過一個月的治療，目前已能在室內活動