聯合報
UNITED DAILY NEWS
發行人　王惕吾
今天三張半　每月四十五元
第捌壹肆玖號
政府部登記證內版字第二〇七號
中華郵政台字第五九四號
執照新聞紙類第二號
地址：台北市忠孝東路四段五五五號
承印者：本報印刷廠（地址同上）
總機：一二八七—一二八六
訂報電話：七九二九八七—七九二八四
採訪組：七九八三〇六
廣告組：七六七三〇
報價：每份二元
郵撥帳號：台北市北台郵箱一六三〇九號

貫徹穩定經濟措施
蔣院長提四項原則
控制通貨　掌握物資　增加生產　貨暢其流

【本報訊】行政院蔣院長，昨天在院會中，提出四項原則，作爲貫徹實施「穩定當前經濟措施方案」的準繩，這四項原則是：控制通貨發行；掌握物資；增加生產；貨暢其流。

行政院昨天舉行院會，對「穩定當前經濟措施方案」三週來的執行情形，作了深入的檢討。財政、金融、經濟、交通、內政以及主計各部門首長，都提出了報告。

經濟部孫部長在報告中指出：穩定當前經濟措施方案自上月廿七日公布後，由於全國國民的熱烈支持與合作，執行情形尚屬順利，其中有一、三項目如公車票問題，因執行細節引起批評，已予修正，食米價格亦一度發生波動，現已逐漸平復，人心亦見穩定。

蔣院長在聽取各部門的檢討報告後，對於社會各界給予政府的熱烈支持，表示感謝。並提出上述四項原則，作爲貫徹這項重大措施的準繩。

蔣院長指出，現在財經部門的首長都能照此原則處理問題，且能相互配合。但是，蔣院長又強調，政治的因素，亦決不能忽視，如果有人製造事端，掀風作浪，以動搖人心，紊亂市場，政府必將依法予以查究制裁，來保障大衆的利益，和社會的安寧。

蔣院長表示，在國際性的經濟動盪不安局面下來穩定我國經濟，自屬任重道遠，必須步步踏實，講實效，以使經濟活動能符合國家和民衆的需要。

蔣院長指出，現在我們的大目標，現在我們的大目標，大原則已定，各級行政機關必須把握方向，冷靜沉着，以樂觀進取的精神，臨深履薄的態度和爲民服務的誠意與熱情，來達成任務。

經濟活動漸趨正常
一次調整價格　證明作法正確

蔣院長指出，穩定當前經濟措施方案公布施行後，財政、經濟、金融等機構首長不斷的集會檢討，密切注視全盤經濟動態，觀察各方面的反應和變化，三個星期以來，經濟活動已逐漸趨向正常，預期在近期內各個環節均會重新調整銜接，建立安定的經濟基礎。這證明了方案本身是健全的，一次調整價格的作法也是正確的。但在執行過程之中，也曾發現若干偏差，有的已經糾正，有的尚待糾正，今後當防止再有偏差發生。

蔣院長說，今後的課題是如何把握此一方向繼續推進。他指出，過去半個月中，通貨發行的減少和儲蓄存款的增加，是這項措施實施以來，最顯著的反應，如何在這良好反應的基礎上繼續防止通貨膨脹，健全政府財政，穩定經濟發展，同時照顧大多數人的生活，使物價在進入一個新的水平後，在穩定中繼續經濟的建設和發展，便是我們今後努力的課題。

蔣院長說明處理經濟問題一定要把握用經濟方法解決的要領。他說，我們不能強迫經濟服從政治要求，而要以行政力量輔助經濟問題的解決，以使經濟活動能符合國家和民衆的需要。

南沙羣島海域
我艦活動從未間斷

【軍聞社台北十四日電】國防部軍事發言人李長浩少將，對外電報導我國四艘軍艦進入南沙羣島水域一事，今天不予證實，亦不否認。

據外電報導，西貢軍方人士說，四艘中華民國的軍艦，已進入南沙羣島附近。

國防部發言人李長浩少將曾就上項報導，在答覆記者詢問時指出：南沙羣島爲我國之領土，國軍派有部隊駐守島上，廿餘年來，我海軍艦艇在台澎與該地區往返活動，亦從未間斷。外電此項報導因屬軍事行動，本人不願證實，亦不否認。

外交部昨發表嚴正聲明
開發東海海底資源
我國保留一切權利

【本報訊】針對若干國家最近就開發東海海底資源事所發表之聲明及共匪提出之非法權利主張，我外交部昨日鄭重聲明：中華民國對於自其海岸延伸包括在東海內之大陸礁層，保留其一切權利。此項權利包括探測大陸礁層，及開發其天然資源在內。

外交部說：上述大陸礁層係與中華民國領土相鄰接，並爲其領土之自然延伸。依據中華民國四十七年四月廿九日在日內瓦簽訂之大陸礁層公約，中華民國以沿海國家之地位，對於其所屬之大陸礁層，爲加以探測及開發其天然資源之目的，有權行使主權上之權利。

外交部說：我國業已先行在東海及台灣海峽劃定五個海域石油礦保留區，並已於中華民國五十九年十月十五日由行政院新聞局予以宣佈。此等區內之探測及開發工作開始業已數年，現正積極進行中。

【本報訊】外交部長沈昌煥，昨日中午接見韓國駐華大使金桂元，就中華民國海大陸礁層問題說明中華民國政府之立場。

沈部長並說明中華民國政府願與大韓民國政府就有關問題，表團首領。他說，協調小組很快就開始工作，由美國負責召集，但并不一定設在美國或由美國人担任主席。其兩個基本課題是：如何處理能源短缺以及如何處理油價上漲百分之四百所造成的大量貨幣紊亂。

能源會議協調小組
美將迅速召集
準備今春再開大會　促使油價穩定下降

【合業國際社華盛頓十四日電】十三國會議，便可導致油價之下降而穩定。

季辛吉并對法國的創傷使用口頭的鎮痛安撫劑。法國見棄於共同市場的盟邦，在星期三閉幕式中通過的最後公報和行動方案中，幾乎每一要點都以一票對十二票敗下陣來。

季辛吉在十三日傍晚的記者會中，提名副國務卿唐納遜和聯邦能源署長席蒙爲美國參加協調小組的代表團首領。他說，協調小組很快就開始工作，由美國負責召集，但并不一定設在美國或由美國人担任主席。其兩個基本課題是：如何處理能源短缺以及如何處理油價上漲百分之四百所造成的大量貨幣紊亂。

【美聯社華盛頓十四日電】十三國華盛頓能源會議昨天同意，在討論中，給予開發中國家以較爲重要的地位。

會議結束時發表的公報說，與會代表協議，在籌備召開一次未來的石油消費與生產國家會議時，「應包含與開發中國家的磋商。」

這句話，除法國之外，所有與會國家都同意。

他提名兩位高級官員參加新設的國際石油協調小組，并說他預期春初再開一次會議，便可導致油價之下降而穩定。

季辛吉并對法國的創傷使用口頭的鎮痛安撫劑。法國見棄於共同市場的盟邦，在星期三閉幕式中通過的最後公報和行動方案中，幾乎每一要點都以一票對十二票敗下陣來。

泰反共立場堅定
不准泰機飛匪區
查禁有關親匪書刊

【美聯社曼谷十四日電】交通部人士今天說，泰國政府已拒絕泰國國際航空公司開闢至中共客運航線的要求，因爲中共可能提出某種條件。

【中央社曼谷十四日專電】政府公報宣佈，泰國警察廳已下令查禁一家外國出版公司發行的名叫「毛澤東死後的中國」的英文書。

警方在這項命令中禁止這本書進口和在泰國境內銷售。

匪報指俄
擴充戰備

【路透社香港十四日電】中共今日說，蘇俄不惜使其經濟陷入「可怕的困境」，以加速武器擴充及戰備。

此間收聽到的「新華社」廣播引述北平「人民日報」的報導說，蘇俄國家經濟加速軍事化，已使莫斯科的頭目們從事「加速武器擴充及戰備」，「人民日報」說，這使蘇俄經濟陷入「可怕的困境」。

控制通貨　掌握物資　增加生產　貨暢其流

石油輸出國家組織
預定六月開會
擬訂標準油價

【美聯社厄瓜多爾十三日電】厄瓜多爾國家資源部今天宣佈，石油輸出國家組織會員國的石油部長，將於六月十日在基多十三日電】厄瓜多爾去年十一月成爲石油輸出國家組織會員國。

此間集會，爲石油擬定長期價格標準，及成立開發銀行。

厄瓜多爾去年十一月成爲石油輸出國家組織會員國。

竺逆可槓病死北平

【中央社台北十四日電】據共匪北平電台廣播，竺逆可槓已於本月七日因病死在北平。

現年八十四歲的竺逆，浙江省紹興人，投匪前是浙江大學校長，民國三十八年投匪後，任僞「科學院副院長」，並歷任匪「人代會常務委員會委員」，「第一、二、三屆」，替共匪從事統戰工作。

日向科國購油
標價每桶九元

【法新社東京十四日電】若干日本貿易公司及煉油商，在科威特標購原油的國際投標中，出價每桶九美元。

消息靈通人士今天說，科威特準備和得標者進行直接交易。

他們說，這是石油危機以來，標購科威特原油的出價首次低於每桶十一・五四美元的牌價。

豐隆鋼鐵廠更改電話號碼
本廠電話號碼自即日起更改爲
9691135 至 9691137
敬請諒察
廠長　施信旭

華南商業銀行總行公告
主旨：公告本行板橋分行開業日期及地址。
依據：財政部62.6.6六二台財錢字第一五五一〇號函
公告事項：
一、日期：民國六十三年二月十六日（星期六）上午九時開業。
二、地址：台北縣板橋市四川路一段五十七號
三、電話：九六九四九三・九六九五九三・九六九六九三・九六九七九一
四、敬懇各界惠顧指教
五、懇辭花籃等一切寵贈
63.2.13華秘公字0406號

快來換
新力牌 SONY 彩色電視機《比原價供應更便宜》
本月20日截止
• 任何國產品牌，黑白19吋・20吋一般性能正常的電視機。
每台一律折價 3,200 元
• 可換購新力牌彩色電視機，再特別贈送勇士刮鬍刀一支
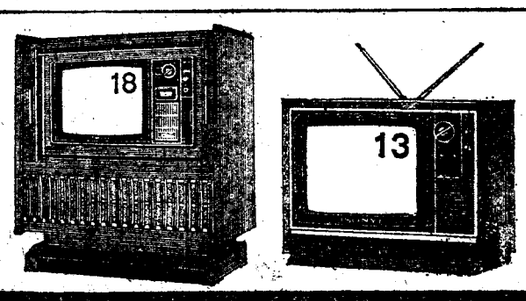
大贈送！勇士刮鬍刀

＊請駕臨 上新電器公司
①西門分公司：台北市漢中街125號　電話：387556
②圓環分公司：台北市寧夏路7號　電話：557890
③大同分公司：台北市延平北路3段5號　電話：554177
④大安分公司：台北市忠孝東路3段231號　電話：727678
⑤龍山分公司：台北市廣州街168～170號　電話：339204
⑥士林分公司：台北市士林區中正路280號　電話：888187
⑦中山分公司：台北市中山北路1段117～119號　電話：565327
⑧三重分公司：三重市正義北路89號　電話：983883
總公司電話：545206・522545

全國首創花園育樂大社區
規劃花園及育樂設施用地一五、〇〇〇坪

翠山莊
信義路五段
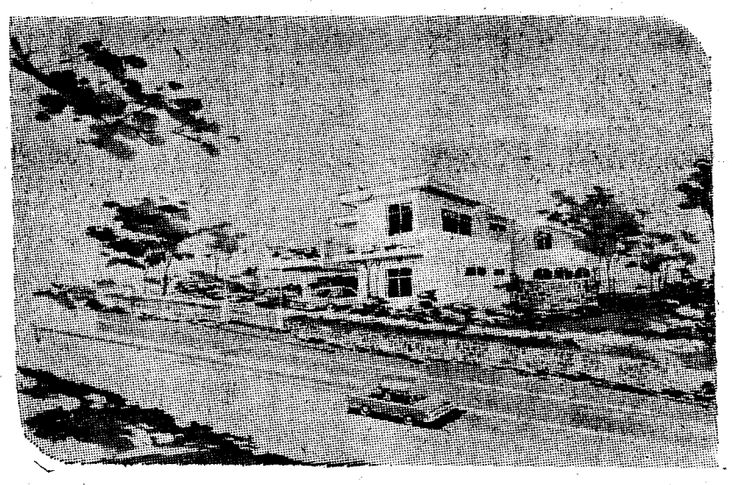
近觀遠眺、風光綺麗
山谷合翠、空氣清新
◆台北市區，鬧中取靜。
◆居高臨下，風景優美。
◆空氣清新，無雜音公害。
◆交通方便，學校臨近。
◆近觀台北市繁華夜景，儘收眼簾，遠眺陽明山、淡水、猶在目前。
◆育樂設施完善：托兒所、幼稚園、人工湖、游泳池、購物中心、球類運動場、高爾夫球練習場、公園遊樂區兒童樂園、醫療中心等。
◆環山道路，社區專用巴士，以利山莊居民出入。
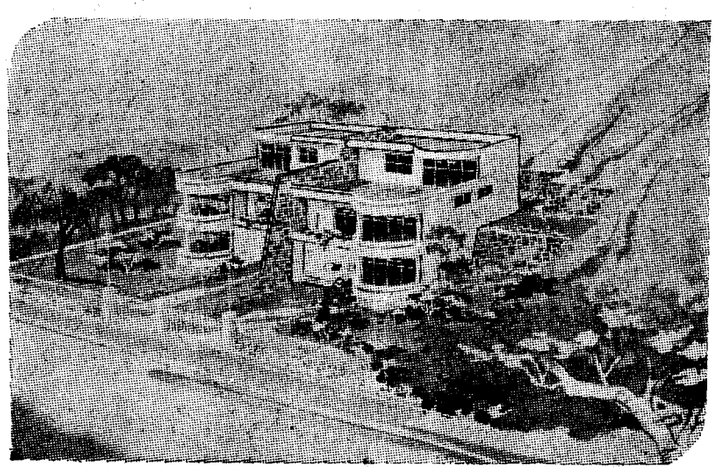
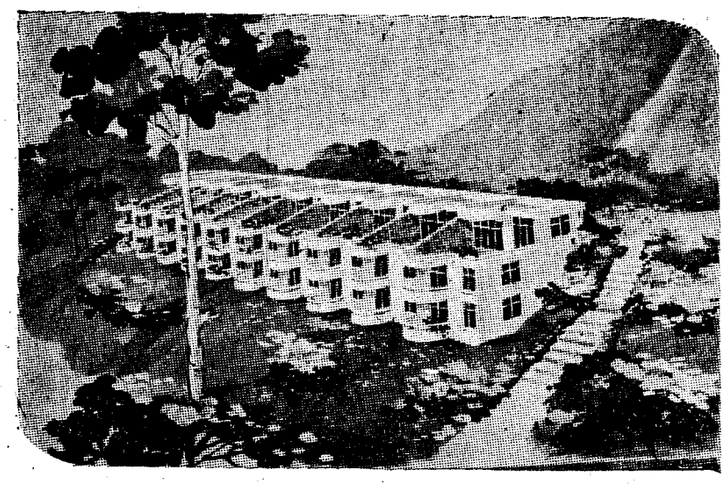
設計／四海、五嶽建築師事務所
監造／中華建築開發公司
勝利開發公司
洽購／房屋中心〜「住的展覽館」四樓
地址／台北市中山北路一段82號
電話／567123（十線）511171（五線）