聯合報
UNITED DAILY NEWS
發行人　王惕吾
今天三大張半　每月四十五元
第捌壹肆柒號
內政部登記證照台版字第〇七五號
中華郵政第五九四號新聞紙類登記認爲第二字台北市孝東路四段五五五號
電話：總機一二一七〇六—九
編輯組七九八一三〇訪問組七九八一三〇採訪組七九八一三〇
廣告組七七一八〇報訂
承印者：本報印刷廠（上同址）
電報掛號〇〇一三六三市北台

尼克森促各國合作 共同應付能源問題

強調孤立政策將導致經濟戰

【法新社華盛頓十一日電】尼克森總統今晚在白宮能源問題工作晚宴中，警告十二國外長勿在能源方面採取孤立主義。他說，這將導致貨幣紛亂和經濟戰。

尼克森向這些工業國家保證，美國在一九八〇年前達成能源自給的目標，不會創造新的美國孤立主義。這些國家和美國，消費絕大部份來自開發中國家的世界石油總量百分之八十五。美國已能生產本國所需油量百分之八十五，但其他工業國家多數幾乎完全依賴阿拉伯國家的石油輸出。

尼克森告訴他的貴賓說，採取久遠政策，勝過試行和油產國各別締結協議，儘管這些協議在眼前看來有利。

他說：「各別購買石油無可避免的影響，將是促使物價上漲、經濟蕭條，並使我們分崩離析。」「這對美國不利，也對今日赴宴諸君不利。我們不希望苦於戰爭的這一代之後，繼之以苦於經濟的下一代。」他宣稱美國在尋求能源自給方面，不希望孤立自己而是與人共利。他最後說：「除非在貿易、貨幣及能源上合作，我們將無安全可言。」

十三個主要石油消費國會議，十一日在華盛頓揭幕。（美聯社傳眞照片）

面臨石油進口費用增加 我國具有應付能力

美國提出各國能源資料 建議建立世界健全政策

【中央社華盛頓十一日美聯電】美國能源總署署長席蒙，今天告訴十三國華盛頓能源會議說，必須發展一個世界能源資料銀行及資料分享辦法，以建立世界能源的健全政策，並使此一政策充份協調。

他告訴石油消費國家會議說，上述資料銀行將作爲現有公開資料的貯藏所，以及作爲協調各國政策和進行市場交易法則的努力的焦點。

席蒙在評估目前能源情勢時估計，如果世界各地的石油價格平均爲每桶八元五角美金，非共黨世界每天消耗的石油將達大約四千六百四十萬桶，已自去年九月的每桶四元一角二分美金，增加至十一月間的每桶十五元美金以上。但是到今年六月底，市場存油價格已降至每桶十一元美金。他估計，即以每桶八元五角美金爲準，一九七四年間，開發中國家增加的消費支出將達九十億美元。各個國家突石油價格上漲後的影響將大爲不同。對若干受戰嚴重打擊者，如印度、孟加拉國及西非乾旱地區而言，進口費用將面臨大幅增加從而減低其從事發展的能力。

其他國家如巴西、韓國、中華民國及土耳其，雖然面臨進口費用大增，但是由於發言人說，大多數然愚蠢的雙邊交易。

它們充裕的庫存，在短期內應付增加的石油費用的能力也比較

美與匪聯絡處 均由副手代辦

布魯斯已奉召返美 將暫担負訪歐任務

【中央社華盛頓十一日美聯電】國務院今晚宣佈，季辛吉國務卿已召請布魯斯由北平回國，担任有關大西洋問題的特別顧問，爲期大約一個月。

布魯斯正以美國代表團的成員身分參加在華盛頓舉行的十三國能源會議。

發言人魏斯特說，曾任美國駐法國公、西德及英國大使的布魯斯，於十三日能源會議結束之後，將代表季辛吉前往西歐作幾星期的旅行。

在布魯斯離開美國駐北平「聯絡處」期間，「聯絡處」的業務由副主任金斯負責。

三家美國石油公司 被利比亞收歸國有

【中央社的黎波里十一日美聯電】利比亞——美國石油公司及加州標準石油公司完全收歸國有。

政府聲明中並說，收歸國有行動，是格達費對上週所收到的尼克森總統的來信的一個「實際答復」。

尼克森在信中解釋美國召開此次會議的動機，旨在對付產油國家」。

政府聲明說：「這項法令是在所謂石油消費國的華盛頓會議的同時由革命指揮委員會議發佈……華盛頓會議是一項挑釁性

美名記者分析 匪區正醞釀 政治大動亂

【中央社舊金山十一日專電】據去年秋天陸各地發生的一連串的「文化大革命」運動，以來的最大政治動亂。

區正瀕臨自一九六〇年代後期「文化大革命」以來的最大政治動亂。舊金山評論報在昨天星期日報中顯著刊登的史密斯此項電訊說：「一般相信，此次最新危機導源於若干省級軍事頭目和行政人員對毛澤東的權威提出新挑戰。

「爲對付這種挑戰，毛澤東已經在中國各地發起一項羣衆運動，以整肅反對他所擁各項政策的人員，並強迫若干掌權省級軍事頭目服從，這些軍事頭目事實上好像軍閥，已經顯示日趨獨立的跡象。」

對歐洲八國購油方式 同意協商

【合衆國際社華盛頓十二日電】國務卿季辛吉和美國能源總署長席蒙，似已在華盛頓能源會議中，對法國贏得一個重要的同合。

他們運用了一次機巧而成熟的

歐市部長會議 盼法放棄成見

【美聯社華盛頓十二日電】出席能源會議的歐洲共同市場九國部長，今晨開會一小時，再度努力協調法國和其他八國間的意見，期與美國合作消弭能源危機。

九國代表昨晚舉行的首次會議，未商獲共同立場。

【合衆國際社華盛頓十二日電】國務卿季辛吉和美國能源總署長席蒙，似已在華盛頓能源會議中，對法國贏得一個重要的同合。

他們運用了一次機巧而成熟的本身利益，促共同市場國家似皆同意美國所提，在產油和用油國家能源聯合會議之前，先舉行過渡協商會議之建議。

這種轉變以英國代表團最爲明顯，外相休姆說：「據上午所聽到的，我很清楚我們必須成立某種會後的機構。」

【合衆國際社華盛頓十二日電】華府能源會議人士說，九個歐洲共同市場國家中的八國，今日決定支持美國之提議，召開阿拉伯石油國家與世界石油輸入國家間石油成本及短缺的會議。唯有法國獨行其道。

【美聯社華盛頓十二日電】西德財長施密特十一日坦率拒絕法國的一項建議，即西歐與日本自行解決能源問題而無需與美國密切合作。

施密特告訴十三國石油消費國會議說，「尋找共同問題的共同答案」，需要大家協力合作。

FM/AM 音響的男孩，風靡世界——
調頻收音機上市了!!
*送給學生們最佳禮物!!
大優待!

原價：800元
特價520元
●暫不漲價，欲購從速!!
遠東百貨公司(電器部) 台北市寶慶路32號
遠東百貨公司(電器部) 台中市自由路
大新百貨公司(電器部) 高雄市大勇路82～86號
通順電器行 嘉中市中山路97號
嘉一電業行 嘉義市光彩街467號
永和電機行 台南市復興路118號
永茂電業行 高雄市林森路41號

更豐盛
自然美 舒適、美觀
客廳擺飾價目表贈閱
歡迎指教，名牌鏡片真正七折
清寒眼鏡，免費第七副二折
創業廿年，醫生顧慮。
酬謝顧客舉贈多種紀念品！
北市南京東路廿六號之二
電話 541020

強力 硫克肝D 大型口服液
強力 硫克肝 錠
硫克肝D 大型口服液
藤澤藥品
提神解勞!

強肝 消除宿醉 增強體力
許可字號：內衛藥製字第02172 02171號 (62)北市衛四廣檢字第043號

CAR OF THE YEAR
慧眼識名車·豪帥又省油!
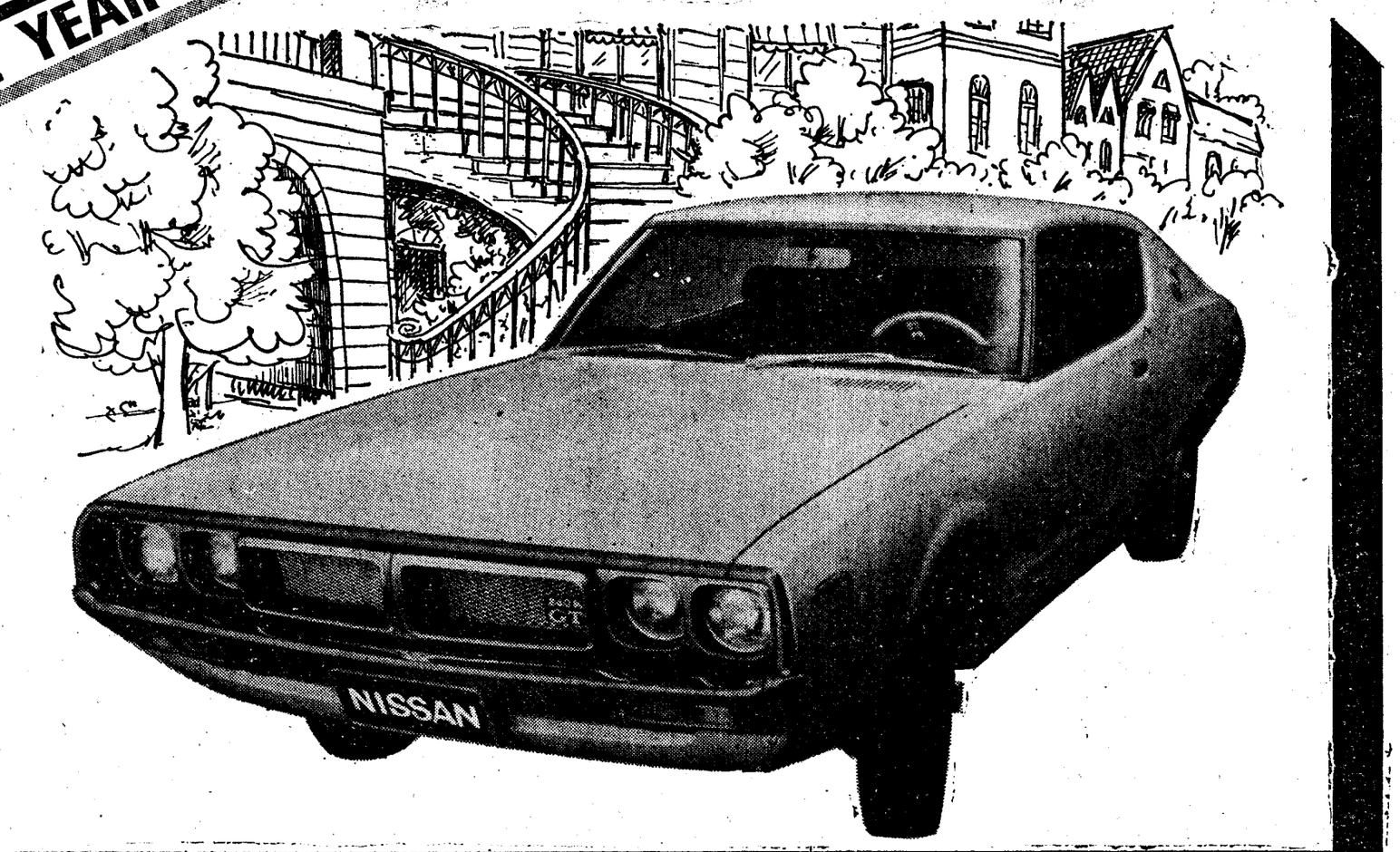
●藍天牌(NISSAN SKYLINE)240KGT豪帥轎車
「豪帥·省油」內行人爭相購買的豪帥轎車!
適應時代要求，豪帥的流線形設計，空氣阻力小，飛馳快速穩定；雙廻油路系統，可節省用油；車廂寬敞，乘坐舒適無比，誠爲人人喜愛的豪帥轎車!
●藍天牌(NISSAN SKYLINE)240KGT豪帥轎車
①新設計之前後懸架"圈狀彈簧系統"，震動小，行駛平穩；碟狀剎車系統，磨擦平衡，散熱較快，下坡亦可連續剎車，不怕沾油水。
②方向盤獨特的"安全伸縮作用"，碰撞時，可安全伸縮，保護人身安全。
③雙油器剎車系統，維護行駛中情況變化之安全。
●藍天牌(NISSAN SKYLINE)1600/1800豪帥轎車
①前懸架採用"圈狀彈簧系統"震動小，剎車靈敏，後懸架採用"片狀特殊懸架系統"平穩舒適。
②雙油器剎車系統，維護行駛中情況變化之安全。

●藍天牌(NISSAN SKYLINE)1600豪帥轎車
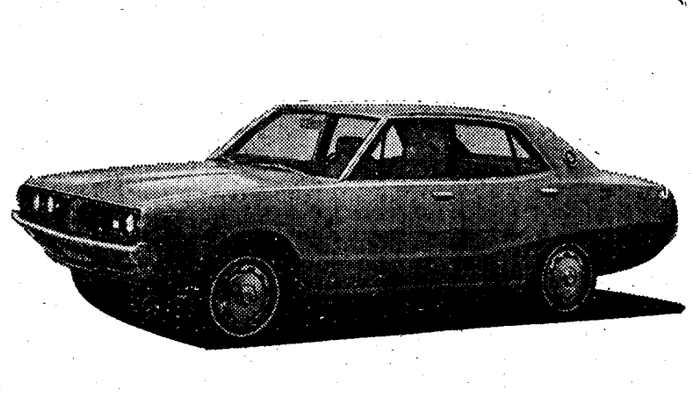
●藍天牌(NISSAN SKYLINE)1800豪帥轎車
NISSAN
總代理：勝榮貿易有限公司
新車展示中心■台北市松江路50號長江大樓／電話：568180～9
全省各地連絡處
北部區■台北市松江路50號／TEL: 568180～9
基隆區■基隆市孝一路55號／TEL: 24808
桃園區■桃園市復興路247號／TEL: 25495
新竹區■新竹市中華路275號／TEL: 28668
台中區■台中市復興路三段385號／TEL: 24506
員林區■員林鎮中山路297之8號／TEL: 21918
嘉義區■嘉義市信義路198號／TEL: 23863
台南區■台南市中山路31號／TEL: 29617
高雄區■高雄市青年一路305號／TEL: 224152
屏東區■屏東市建國路119號之9／TEL: 24448
宜蘭區■蘇澳鎮中山路10號／TEL: 86
東部區■花蓮市博愛街122號／TEL: 22939