沙列我爲友好國家 供應石油不予限制

孫運璿帶回沙王致 蔣總統函 蔣院長對沙國決定表示謝忱

【本報訊】沙烏地阿拉伯將對供應我國石油，不予限制。經濟部部長孫運璿昨天訪問中東返國，帶回來這一消息。

行政院蔣院長於昨日下午五時在辦公室約見孫運璿部長。孫部長除面陳沙烏地阿拉伯費瑟國王致我國 蔣總統之親筆函件外，並轉達費瑟國王有關對我國石油供應問題之決定，即將中華民國列入友好國家，不予限制。

蔣院長對費瑟國王及沙國政府之友好態度與決定，表示最誠摯之謝忱。

【本報訊】經濟部長孫運璿昨天續請國人注意世界能源危機影響的深遠，並體認其嚴重性。

孫運璿舉個中華民國經濟友好訪問團，訪問沙烏地阿拉伯及約旦後，昨天返國，在機場作上述表示。

孫運璿說，世界能源的危機，影響深遠，範圍廣泛，因此希望大家注意能源供應問題，民間必須自動自發節約能源。

他說，從長期的觀點，能源的供應將發生困難，又由於石油的漲價，我國外匯的負担很重，今後大家務必節約不必要的浪費，一方面充裕供應工業用的能源，另一方面則節省外匯的支出。

孫運璿指出，今後我們除注意石油的供應及價格之外，更不能忽視國際石油減產及產油國對若干國家禁運所引起全球性的經濟問題，包括物價前炮轟越南最大的油庫，在十個月停火期間這是最接近西貢的上漲，工業原材料的不足，以及可能引起的經濟衰退等等。

孫運璿說，中東貿易發展潛力很大，生活水準相當高，購買力強，我國產品可以極力拓展。

他說，今後我國在增產水稻，與約旦則一面，將以民間合作爲約旦從事磷礦、石油在特用作物密切合作主，與沙國合作發展及鋼礦的探勘。

農業方面將支援沙國，以求增產；工業方石油化學工業，協助

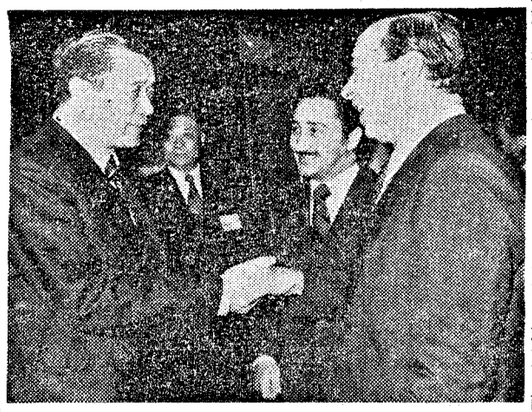

經濟部長孫運璿（左）訪問沙烏地阿拉伯及約旦後，昨天返國，在機場作上述表示。（中央社記者馮錦鏞攝）

越南最大民用油庫 昨遭越共摧毀 西貢加油站已全部關閉

【美聯社西貢三日電】越南指揮部說，西貢東南六哩處的芽莪油庫。

這個油庫裏有三大公司——殼牌、標準公司、德士古公司——的油池。

黎春先說，殼牌公司的油料，在甕狀的濃煙中，燬掉約百分之七十。西貢能見到

【美聯社西貢三日電】越南指揮部說，四十九發炮彈擊中了西貢東南六哩處的芽莪油庫。

這個油庫裏有三大公司——殼牌、標準公司、德士古公司——的油池。

黎春先說，殼牌公司的油料，在甕狀的濃煙中，燬掉約百分之七十。西貢能見到冒起的烟頭。

黎春先說，他不知道燬掉的與現在尚存的是多少加侖。

他說其中一彈直接擊中油池，經過六小時後還在燃燒。

【中央社西貢三日電】越南政府官員說，共軍砲擊今天發砲攻擊在西貢東南六哩的亞細亞煤油公司的龐大儲油庫，造成四十多個儲油庫起火燃燒，燬毀了多達三千五百萬加侖的燃料和其他石油產品。

西貢的加油站已全部關閉，並有警察站崗，以確定沒有出售汽油。政府發言人說，昨天下令關閉加油站，以清查汽油補給

越南新聞總長指出 共黨將發動新攻勢 北越新軍十萬人已南調

【美聯社西貢三日電】阮文紹總統的首席顧問今日說，北越已調入新軍十萬人至南方，以增補原有的卅萬人，以備在明年春季發動新攻勢。

新聞總長黃德雅在中文報業協會開幕會議中發表演說時，提出上述警告。

當他正在演說時，一片黑烟籠罩着西貢，那是共黨凌晨砲轟位於芽敏郊區的儲油大大會中，就「越南新聞界」以及中文報紙在共軍攻勢中所作的奮鬥，和共黨對中文報紙所進行的恐怖活動，發表專題報告後，受到全體與會代表熱烈掌聲的讚揚。

大會是由台北聯合報發行人王惕吾任主席。

中文報協明天將聽取「中文報紙的技術革新」報告，以及專題討論「環球性新聞紙缺乏問題。」

庫引起的。

黃德雅告訴中文報紙發行人與編輯人說，各位可看到停火以來所發生之事。他繼續說，最近共黨的攻擊，包括自湄公河三角洲至中部高地。

【中央社西貢三日電】阮樂化神父今天在中文報協年會首次大會中，就「越南革新」題討論「環球性新聞紙缺乏問題。」

阿拉伯石油國 將再度集會 討論加强石油壓力

【美聯社開羅三日電】阿拉伯各國的石油部長將於本週末在科威特集會，商討繼續强迫石油消費國家對以色列施壓力的方法。

埃及石油部長同時宣佈，沙斯灣國家已同意支援蘇設蘇士至地中海油管所需費用的半數。這條油管將由以畢契泰爾建築公司爲首的美國財團建築。油管、港口設施和其他建築預計將耗費四億美元。

馮匪友蘭 自我批判

【路透社北平三日電】中共最著名而健在的哲學家馮友蘭已發表自我批判，承認一次攻擊，摧毀了可觀數量的石油和煤氣。

軍事指揮部首席發言人黎春先中校說，

政府發言人說，四十中有四十多個油庫已被火箭擊中或被火燒。

亞細亞煤油公司是越南民間的石油產品的最大供應者，提供越南石油需用量的百分之六十五。越南民間每天消耗石油一萬六千至一萬八千桶。

【美聯社西貢三日電】繼今天拂曉前越共攻擊越南最大的油庫之後，越南政府宣佈，實施燃料配給及採取其他重大措施，以節省能源。

工商部長阮德强表示，在越共攻擊後關閉的加油站，明天將重新開放；但將實施汽油配給，同時，每逢周末及周日將停止營業。

美將壓迫以國讓步 未來中東和會中

共匪又向英國 增購噴射客機

【路透社北平三日電】此間消息靈通人士今天說，中共又向英國訂購了十五架三叉戟式噴射客機，採購總數增至卅五架。

【法新社紐約三日電】「紐約時報」今日報導：美國準備壓迫以色列，要它在日內瓦中東和會中作重大的讓步。

時報報導，國務院一位官員說：「我們準備力促以色列達成合理的解決。但他說，美國還未決定使用多大的壓力。

據說：國務院在草擬一項計劃，主張以色列交還一九六七年戰爭中佔領的所有阿拉伯領土；西奈半島及約旦西岸劃爲非軍事區。

【中央社耶路撒冷三日路透電】此間通常可靠消息人士說，以色列將和美副國務卿魯希討論即將召開的日內瓦和平會議，魯希於今天抵達此間，參加本古里昂葬禮。

消息人士說，以色列將和美方利用這次訪問，澄清中東局勢，尤其是有關和埃及恢復軍事會談的可能性。

【中央社開羅二日路透電】埃及國防部長伊斯美今晚與聯合國駐埃緊急部隊指揮官席拉斯沃少將在此間舉行會談。

在這次會議後未發表聲明。據了解，這次會議主要討論恢復已停頓的以、埃代表與軍事階層談判的遠景。

席拉斯沃在耶路撒冷與以色列國防部長戴陽會晤後今天返回此間。

以國派船 試航紅海

【中央社特拉維夫三日合衆國際電】西方外交人士今天說，埃及似乎已將對紅海邊以色列南方港口艾拉斯的封鎖解除。

以色列政府尚未證實封鎖的結束，但該消息人士說，以色列已派遣船隻試航紅海

◎肝腸如衰弱或病變，就會使人覺得，腹部不舒服，胃口不開，消化不良，營養不吸收，面黃肌瘦，體力衰退，容易疲勞，排便不順以及容易感冒等。

◎「新滋肝片」是由双層藥片所組成，內層含有新發現的動物胆囊抽出強肝利胆劑，PRIBRAM內分泌素外層含有多種消化酵素，因此，能極自然且綜合的改善及增進腹臟（肝、胆、胰、胃、腸）之生理機能迅速去除上面所舉肝腸衰弱或病變的症狀，並著效於油脂不化症，脂肪性下痢，食後腹部痛性鼓脹，中毒性頭痛，嘔氣，各種消化不良以及胆汁分泌不足性便秘等。